Belgien bfr 220,- Danemark dkr 39,50 Frankreich FF 33,- Griechenland Dr 1530,- Italien Lit 11.800 Luxemburg Lfr 220,-
Niederlande hfl 12,50,- Österreich öS 80,- Schweiz sfr 9,90 Spanien ptas 870,-

ISSN 0947-7810 COMPUTEC VERLAG 4/96

PC Games CD

Das meistgekaufte PC-Spiele-Magazin

DM 9,90 mit CD-R

Jetzt geht's los!

Formula One Grand Prix 2

Das beste Rennspiel aller Zeiten Seite 54

Weihnachtshit zum Osterfest

Wing Commander 4

Das 10 Millionen-Dollar-Spiel im Test Seite 60

COVER-CD-ROM

EXKLUSIV
WarCraft 2 - Demo: sechs neue Missionen direkt von Blizzard

Normality
Adventure in 3D

Fantasy General
Strategie & Phantasie

COMPETITION

Gewinnen Sie einen Star Wars-Flipper im Wert von 8.000 Mark!

386 • MAUS • CD-ROM • 2 MB RAM

Im Heft: Anleitungen zu allen Demos!

THE TERMINATOR™

FUTURE SHOCK™

HOTLINE 040/3911113 · INTERNET www.vie.co.uk/vie

Virgin INTERACTIVE entertainment

Jetzt im Handel!

Komplett in Deutsch!

Los Angeles, 2015

87% PC Games • 83% Powerplay

PC CD-ROM

BETHESDA SOFTWORKS™

Internet website: http://www.bethsoft.com

POWERED BY Xngine™

The Terminator © 1984 Cinema '84. A Greenberg Brothers Partnership. All rights reserved. Licenced by Hemdale Film Corporation. The Terminator™ designates a trademark of Cinema '84, A Greenberg Brothers Partnership. Xngine™ and Bethesda Softworks™ are trademarks of Media Technology Limited. Copyright © 1995 Media Technology Limited. All rights reserved.

Was sonst?

Ich habe sie in den Händen gehalten und das sogar noch als relativ junger Mann! Was ich meine? Natürlich die Vollversion von Wing Commander IV. Allen Spekulationen von Skeptikern zum Trotz, die den Veröffentlichungstermin schon allmählich in Richtung Sommer rutschen sahen, hat es noch im Februar geklappt. Was man vor allem anderen sagen muß, ist, daß sich Chris Roberts' jüngstes Kind noch besser spielt als seine drei älteren Brüder. Noch besser und noch kürzer. Denn was wir bei unserem Test auch feststellten, ist, daß sich WC IV wieder ganz locker innerhalb von zwei Tagen durchspielen läßt. Zwar ist die Anzahl der Missionen mit ca. 40 in etwa auf dem gleichen Level geblieben wie im vorhergehenden Teil, doch sind nur etwa rund die Hälfte davon wichtig, wenn man den idealen Spielepfad mit positivem Spielende absolviert. Wer auch die restlichen Missionen sehen will, muß auf ein vorher gespeichertes Spiel zurückgreifen und einen alternativen Weg einschlagen. Dieser kleine Nachteil, der relativ kurze Spielspaß also (und sei er in seinen wonnigen Stunden auch noch so groß), regte in der PC Games-Redaktion diesmal eifrige Diskussionen an; denn bei der Frage nach dem Spiel des Monats mußte zwischen Wing Commander und einem weiteren großen Spiel entschieden werden. MicroProses Formula One Grand Prix 2 kommt zwar voraussichtlich erst gegen Ende März in die Ladenregale, fällt dank der frühen Fertigstellung einer Review-Version aber bereits jetzt in die Wertung. Gegen die Meinung der erklärten Wing Commander-Fans in der Redaktion - zu denen auch ich mich zähle - stand die Begeisterung der Hobby-Rennfahrer - Oliver Menne und Konsorten - die sich mindestens genauso lange auf „ihr" Spiel gefreut hatten, wie wir auf das „unsrige". Abkürzend kann gesagt werden, daß letztendlich ein Argument der Rennspiel-Fans stach: An F1 Grand Prix hat der Käufer Wochen und Monate seinen Spaß, während WC IV den Spieler nur relativ kurz in Atem hält. Auf diesen Entscheidungsprozeß wollten wir Sie hinweisen, bevor sich der eine oder andere Leser wundert, daß F1 Grand Prix sogar mit einem Wertungspunkt Rückstand dem Wing Commander doch noch den begehrten Titel „Spiel des Monats" wegschnappte.

Im Schatten der Großen

Hinter den zwei erwähnten Super-Titeln muß sich der Rest der aktuellen PC Games natürlich nicht verstecken. Neben vielen Previews zu Spielen, die uns in den nächsten Monaten erwarten, standen auch hervorragende Vertreter aller anderen Genres auf dem Prüfstand. Freunde von 3D-Actionspielen haben sicherlich schon einiges über Duke Nukem 3D aus dem Hause 3D-Realms gehört. Wie sich gezeigt hat, stellt das Ballerspiel mit seiner schnellen SVGA-Grafik und dem ausgeklügelten Spielprinzip alle anderen Vertreter dieses Genres in den Schatten. Bei so viel „3D" in einem einzigen Satz möchte ich es übrigens nicht versäumen, Sie ausdrücklich auf das Preview und die Demoversion von Gremlins Normality hinzuweisen, das die Genres 3D-Action und Adventure endlich unter einen Hut bringt. Aber zurück zu den Spieletests: Top Gun (ebenfalls von der Firma MicroProse) konnte dank seiner schnellen Grafik satte 85 Prozent abstauben, die lang angekündigte Missions-CD zu Command & Conquer überraschte durch Ihren unglaublich hohen Schwierigkeitsgrad und Mag! versuchte unseren Redakteuren zu zeigen, wie man ein Computerspiele-Magazin nach Ansicht von Greenwood Entertainment richtig macht. Den Wünschen vieler Leser, die aktuellere Fotos der Redaktion, im Speziellen von Fräulein Maueröder (warum eigentlich?), gefordert haben, kommen wir ab der nächsten Ausgabe nach. Bis dahin wünsche ich Ihnen viel Vergnügen mit der neuen PC Games.

Thomas Borovskis
Leitender Redakteur

INHALT

RUBRIKEN

Chartbreaker 118
Charts 114
Coming Up! 186
Coupons 101
Impressum 116
Inserentenverzeichnis 116
News 8
Postscript 72
Tips & Tricks 79
What's Up? 3

PREVIEWS

Broken Sword 30
Chronicles of the Sword 36
Civilization 2 38
Das Schwarze Auge 3 24
Destiny 50
Die Siedler 2 44
F1 Manager 48
Normality 46
Rise and Rule of Ancient Empires 34
Synnergist 28
Terra Nova: Centauri Strike Force 42
The Pandorra Directive 32

Das Schwarze Auge 3

Weil viele Hersteller dazu übergegangen sind, das traditionelle Rollenspiel ein wenig abzuspecken und mit Action- bzw. Adventure-Elementen zu spicken, blicken Fans des Genres nicht gerade rosigen Zeiten entgegen. Attic gibt mit Das Schwarze Auge 3 jedoch Grund zur Hoffnung. Das schwäbische Entwicklerteam läßt sich nicht beirren und hat auch in den dritten Teil der Nordlandtrilogie jede Menge Charakterattribute, Monster, Waffen und magische Gegenstände integriert. Den Rollenspieler wird`s freuen. Mehr über die neue Grafik-Engine, die Qualität der Puzzles und die Hintergrundgeschichte erfahren Sie ab Seite 24.

SPECIAL

Cabs - Lernen mit Spaß _____ 176
Z oder: warum sich Spiele verspäten _____ 174

REVIEWS

Absolute Zero _____ 162
Angel Devoid _____ 156
Arcade America _____ 160
Big Red Racing _____ 158
Braindead 13 _____ 68
C&C: Der Ausnahmezustand _____ 130
Chronomaster _____ 142
Colony Wars 2492 _____ 138
Cyberjudas _____ 148
Cyberspeed _____ 140
Die Schlacht in den Ardennen _____ 152
Duke Nukem 3D _____ 124
Earthsiege 2 _____ 164
Earthworm Jim 2 _____ 66
Extreme Games _____ 136
Formula One Grand Prix 2 _____ 54
Mag! _____ 128
NBA Live 96 _____ 150
NFL Quarterback Club 96 _____ 154
Red Ghost _____ 166
Sea Legends _____ 146
Skat 2095 _____ 144
Space Bucks _____ 168
Top Gun: Fire at Will! _____ 132
Warhammer: Dark Crusaders _____ 170
Wing Commander 4 _____ 60

ONLINE

Spiele im Internet: WarCraft _____ 182

HARDWARE

Plug and Play - ein Segen? _____ 180

COMPETITION

Pro Pinball _____ 184

124 Lange Zeit haben sich Apogee und 3D Realms gehütet, auch nur einen Funken zuviel über Duke Nukem 3D herauszugeben - die Konkurrenz sollte über die sagenumwobene Engine im Dunkeln bleiben. Jetzt ist Duke Nukem aber endlich in greifbarer Nähe - und eines läßt sich jetzt schon sagen: die Geheimniskrämerei hatte einen guten Grund!

174 Warum verspäten sich Computerspiele? Liegen die Programmierer lieber am Strand? Ist der Rechner, auf dem das Produkt läuft, noch gar nicht auf dem Markt? Es gibt verschiedene, aber leider immer wieder unbestätigte Gerüchte. Wir haben den Bitmap Brothers auf den Zahn gefühlt, denn Z hat sich nun ein weiteres Mal (auf Ende Mai!) verschoben!

132 Sie wollten schon immer einmal wie einst Tom Cruise in den Sonnenuntergang schweben? Dieses Wunsches hat sich nun MicroProse angenommen und ein Spiel rund um den erfolgreichen Kinofilm gestrickt. Was die Grafik-Engine leistet und wie gut der Storymodus wirklich ist, erfahren Sie im ausführlichen Test ab Seite 132!

Jedwede Macht sei dem, der prallgefüllte Thalersäckel sein eigen nennen kann!

Um 1600 steht das einst mächtigste Handelshaus des Mittelalters vor dem Nichts. Durch politische Wirren sind alle Reichtümer verloren. Begeben Sie sich in die Zeit des Dreißigjährigen Krieges, in der Mord, Armut und die Pest Europa beherrschen. Lassen Sie in einer Welt des Handels, der Intrigen und der Politik das Imperium der Fugger wieder auferstehen.

- 30 Aufträge mit verschiedenen Schwierigkeitsgraden und Spielzielen
- Verteilung der Aufträge durch dem Spiel beiliegende Auftragskarten
- Mehrspieleroption für bis zu 6 Spieler
- Aufwendige Animationen und SVGA-Grafiken in 2 D und 3 D
- Unterstützung der Spielatmosphäre durch Sprachausgabe und historischen Soundtrack
- Interaktives Kampfszenario bei Überfällen und Belagerungen
- Komplett in Deutsch

Fugger II

In Kürze erhältlich!

Für PC CD-ROM!

SUNFLOWERS

Im Exklusiv-Vertrieb von BOMICO

Fernsehen & Hörfunk

Im Fernsehen

Donnerstag, 14. März
3sat, 22.30 Uhr
„Neues... die ComputerShow"
Informationen, Produkte, Trends von der Computermesse.

15. März, 18. März, 19. März, 20. März
N3, 16.00 Uhr
ServiceZeit
ab 16.30 Uhr live von der CeBit

Samstag, 16. März
3sat, 17.05 Uhr
„Neues...die ComputerShow"
Informationen, Produkte, Trends von der Computermesse.

Sonntag, 17. März
WDR Fernsehen, 12.00 Uhr
Live von der CeBit

Sonntag, 17. März
N3, 16.30 Uhr
„Hannover-Messe CeBit"

Sonntag, 17. März
BR, ca. 13.00 Uhr
Clip & Claro
Das Jugend- und Technikmagazin — Multimedia

Montag, 18. März
BR, 14.45 Uhr
Keyboard, Computer und Musik
Folge 2

Montag, 18. März
3sat, 21.30 Uhr
„Neues...die ComputerShow"
Informationen, Produkte, Trends von der Computermesse

Mittwoch, 20. März
3sat, 15.00 Uhr
„Neues...die ComputerShow"
Informationen, Produkte, Trends von der Computermesse.

Sonntag, 24. März
Premiere, 11.50 Uhr

Donnerstag, 28. März
Premiere, 10.40 Uhr
„Imagina special"
Das Festival der neuen Bilder
Ein 60-minütiger Trip in digitale TV-Welten. (Unverschlüsselt!)

Sonntag, 24. März
Premiere, 12.50 Uhr

Donnerstag, 28. März
Premiere, 11.40 Uhr
„Imagina special"
10 computergenerierte Kurzfilme der Güteklasse A.

Montag, 25. März
BR, 14.45 Uhr
Keyboard, Computer und Musik
Folge 3

Montag, 25. März
3sat, 21.30 Uhr
„HITEC"
Das Technikmagazin

Montag, 25. März
WDR Fernsehen, 23.45 Uhr
Computerclub; Thema: CeBit

Sonntag, 31. März
ARD, 17.00 Uhr
ARD-Ratgeber: Technik

Montag, 01. April
BR, 14.45 Uhr
Keyboard, Computer und Musik
Folge 4

Montag, 01. April
3sat, 21.30 Uhr
„Neues...das Computermagazin"

Dienstag, 02. April
ARD, 21.35 Uhr
Globus
Aus Forschung und Technik

Mittwoch, 03. April
BR, 20.15 Uhr
Forscher-Fakten-Visionen
Das BR-Wissenschaftsmagazin

Montag, 08. April
BR, 14.45 Uhr
Keyboard, Computer und Musik
Folge 5

Samstag, 13. April
3sat, 14.00 Uhr
„Neues...Computer für Kids"
letzte Folge

Sonntag, 14. April
BR, 12.35 Uhr
TM - Das BR-Technikmagazin

Montag, 15. April
3sat, 12.30 Uhr
„HITEC" Das Technikmagazin

Montag, 15. April
BR, 14.45 Uhr
Keyboard, Computer und Musik
Folge 6

Samstag, 20. April
3sat, 14.00 Uhr
„Neues...der Anwenderkurs"
neue Produktion
Folge: 1

Montag, 22. April
3sat, 21.30 Uhr
„Neues... die Computershow"
(Wdh.: Donnerstag, 22. Februar um 13.00 Uhr)

Im Hörfunk

Donnerstag, 14. März bis Mittwoch, 20. März
NDR 1, 7.00 - 19.00 Uhr
Messe Journal

Samstag, 06. April
Ruhrwelle, 10.15 Uhr
ComputerCorner
DFÜ und ISDN - zwei Welten vereinigen sich...

Montag, 08. April
Radio Düsselwelle, 17.00 Uhr
„Bit für Bit"

Montag, 15. April
Deutsche Welle Radio, 11.35 Uhr
Podium
Computer-Welt

Regelmäßig im Hörfunk

zweimal monatlich montags
Bayern 2, 16.30 bis 17.00 Uhr
„Fatal Digital"
Das regelmäßige Computer-Magazin beim Jugendprogramm „Zündfunk".

montags
Radio ffn, 14.40 Uhr
„Der kleine Computer" gibt hilfreiche Tips für PC-Anwender.

montags
Radio Hamburg, 17.00 Uhr
„Chipsfrisch"

montags
Radio Mainwelle, 17.40 Uhr
„Computer-Ecke"

mittwochs
NDR 2, 19.05 Uhr
Club Online
Mit einzelnen Beiträgen aus der Computer online.

donnerstags
SDR 3, 18.00 Uhr
Point - Computerspiel-Tip

samstags
Deutschlandfunk, 16.30 Uhr
„Forschung aktuell"
Speziell mit Themen zu Computer und Kommunikation.

samstags
WDR 5, 10.45 - 11.00 Uhr
„Radio 5 am Vormittag"
Ratgeber: Computer

ÄNDERUNGEN VORBEHALTEN.

HOTLINES

Hersteller / Vertrieb	Telefon?	Wann?
Acclaim	(02 11) 5 23 32 22	24h
Ascon	(0 52 41) 96 69 33	Mo - Fr: 1400-1700
Attic	(0 74 31) 5 43 23	Mo - Fr: 0800-1800
Blue Byte	(02 08) 4 50 88 88	Mo - Fr: 1430-1730
Bomico	(0 61 07) 94 51 45	Mo - Fr: 1500-1800
Electronic Arts	(0 52 41) 2 60 24	Mo, Mi, Fr, 1400-1700
Gametek	(01 80) 5 30 45 25	24h/Tag
Greenwood	(02 34) 9 32 05 55	Mo - Fr: 1500-1800
Ikarion Software	(02 41) 47 01 50	Mo, Do, Fr: 1530-1830
Infogrames	(02 21) 4 54 31 07	Mo - Fr: 1500-1800
Max Design	(00 43) 3 68 72 41 47	Mo - Fr: 1500-1800
Neo	(00 43) 16 07 40 80	Mo - Fr: 1500-1800
Sega	(0 40) 2 27 09 61	Mo - Fr: 1000-1800
Sierra	(0 61 03) 99 44 40	24h/Tag
Softgold	(02131) 96 51 11	Mo, Mi, Fr: 1600-1800
Software 2000	(0 52 41) 98 60 10	Mo - Fr: 1100-1300
Red Balloon	(0 52 41) 80 70 80	Mo - Fr: 1100-1300
Viacom New Media	(0130) 82 01 15	Mo - Fr: 0900-1700
Virgin	(0 40) 39 11 13	Mo - Do: 1400-1800
Warner Inter.	(0 40) 27 85 53 06	Di + Do: 1500-1800

PC GAMES CD-ROM

Der Clou für DM 19,80!

Diesen Monat finden Sie auf der PC Games CD-ROM das Spitzbuben- und Halunkenspiel „Der Clou". Mit einer schlagkräftigen Truppe aus Langfingern, Meisterdieben und Sprengstoffexperten müssen Sie versuchen, wertvolle Edelsteine und Kunstgegenstände zu stibitzen. Verläuft ein Beutezug - präzise Planung natürlich vorausgesetzt - besonders erfolgreich, so können Sie bessere Ausrüstungsgegenstände erwerben bzw. erfahrenere Gauner anheuern.

DIE LEGENDE KEHRT ZURÜCK...

THUNDERHAWK 2
FIRESTORM

„...ein würdiger Nachfolger für den Actionknaller Comanche."
PC Spiel 3|96

4|5 Hot Game Award

„Die saubere technische Gestaltung, die brillante Atmosphäre und das packende Missionsdesign machen Thunderhawk 2 für mich zum fesselndsten PC-Action-Spiel."
PC Games 3|96

84%

- Actiongeladene Hubschrauber-simulation
- Detaillierte 3D-Polygon-Grafik mit Texture-Mapping
- Deutsche Sprachausgabe

...MIT BODEN-UNTERSTÜTZUNG

SHELLSHOCK

„...hat dieser Titel gar das Zeug zu einem absoluten Highlight."
Fun Generation 3|96

„Shellshock ist randvoll mit Spielbarkeit und Action."
Computer & Video Games (UK)

- 3D-Panzer-Action-Simulation
- Netzwerk-Option für bis zu 8 Spieler
- Durchgängig SGI-gerenderte Grafik
- Komplett in Deutsch!

SOUNDTRACK AUF MAXI-CD

PC CD-ROM

PlayStation

SEGA SATURN

CORE DESIGN LIMITED

CENTRE GOLD

Alle Logos sind Warenzeichen der jeweiligen Inhaber.
© 1996 Core Design Limited. Alle Rechte vorbehalten.

Gerüchte & News aus Amerika

Markus Krichel schreibt über das Recht auf freie Meinungsäußerung 1776 - 1996

Am 8. Februar 1996 traten, kraft der Unterschrift von Präsident Bill Clinton, die neuen Telekommunikationsgesetze für die USA in Kraft. Neben einigen nützlichen Passagen, wie der Öffnung der Kabel-TV- und Telefonmärkte, enthalten die neuen Gesetze einige ungeheuere Beschneidungen der persönlichen Freiheit, allen voran das Verbot, „sexuell implizite Materialien Minderjährigen zugänglich zu machen". Selbstverständlich liest sich das prima und macht auf den ersten Blick sogar Sinn. Der Knackpunkt liegt in der Definition. Erstens ist jeder, der das Internet nutzt, potentiell ein Minderjähriger. Zweitens beschreibt die amerikanische Verfassung „implizite Materialien" als „alle Kommentare, Aufforderungen oder Bilder hinsichtlich sexueller oder exkretierender Organe, an denen moderne Gesellschaftsgruppen Anstoß nehmen könnten". Unter diese Definition fallen daher auch Diskussionen oder Selbsthilfegruppen, die sich mit Themen wie Aids, Vergewaltigung, Abtreibung, Empfängnisverhütung oder Sexualaufklärung befassen. Zuwiderhandlungen werden übrigens mit bis zu sechs Monaten Gefängnis und Geldstrafen bis 250.000 Dollar geahndet. Web-Page-Betreiber protestierten, indem sie ihren Seiten schwarze Hintergründe gaben. Wer beim E-Mail Flaming also seinen Widersacher als „exkretierende Körperöffnung" beschreibt, kriegt demnächst vielleicht Besuch vom FBI...

Wing Commander

Maniac rules! Eigenes WC-Abenteuer mit Tom Wilson

Wing Commander 4 ist kaum fertig, und schon planen die Designer und Filmexperten bei Origin das nächste Spin-Off. Einer der Mitarbeiter an WC4 legte ein erstes Konzept für Wing Commander: The Maniac Missions vor. Kein Blair, kein Eisen, kein Vagabond - statt dessen Maniac pur! Die Missionen sollen entsprechend spektakulär ausfallen und - ohne viel Aufhebens - wird für jede Mission ein neuer, prominenter Wingman zur Verfügung stehen. Im Gespräch sind David Duchevny (X-Files) und der Komiker Rip Torn sowie eine Vielzahl anderer Berühmtheiten. Außer dem Konzept liegt allerdings noch nichts vor, einschließlich einer Genehmigung für das Projekt.

Tom Wilson (rechts) ist der neue Star.

Treasure Quest

1 Million Dollar zu gewinnen!

Terry Ferrel ist die Hauptdarstellerin in Treasure Quest.

Entweder hat man bei Sirius Publishing den Verstand verloren oder den perfekten Marketing-Trick gefunden. Das amerikanische Softwarehaus verspricht demjenigen, der in ihrem neuen Adventure Treasure Quest als erster den Schatz findet 1.000.000 Dollar. Ich sehe jetzt schon, wie die Hacker ihre Hex-Editoren wetzen, wenn das Spiel im Mai erscheint. Vom eigentlichen Spiel ist leider noch nichts zu sehen, mit Ausnahme einiger Bilder von der Hauptdarstellerin Terry Ferrel (Dax aus Deep Space Nine), die sich in gestärkter Reizwäsche in verführerische Posen wirft. Weitere Infos gibt's im World Wide Web unter der Adresse http://www.treasurequest.com.

Total Mayhem

Action von Domark

Origin hauchte dem 3D-Action-Genre mit Crusader: No Remorse neues Leben ein. Genau das beabsichtigt auch Domark mit dem Multiplayer-Shooter Total Mayhem. Der Spieler führt sechs seiner Freiheitskämpfer in vollem Kampfanzug durch Wüsten, Dschungel und Ozeane. Waffen werden strategisch ausgewählt, und auf die AI der Computergegner ist man besonders stolz. Selbst ein Rollenspielfaktor wurde eingebaut: Erfahrungswerte steigern sich nach jeder Schlacht. Release Date: Mai dieses Jahres.

Die sechs Freiheitskämpfer im Überblick.

Goodbye to CES

Zum letzten Mal

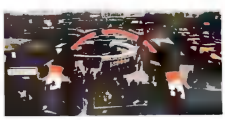

Die Consumer Electronics Show, einst die wichtigste Messe für Computerspiele, ist eindeutig in die Bedeutungslosigkeit versunken. Nicht mehr als eine Handvoll Fachjournalisten besuchte die Messe, und selbst die wanderten verloren durch die Gegend auf der Suche nach den Spielefirmen. Alle scheinen sich darüber einig, daß die CES - von deren Veranstaltern die Game Companies in den vergangenen Jahren sowieso immer wie Stiefkinder behandelt wurden, endgültig von der Electronic Entertainment Expo (E3, Mai 1996) verdrängt wurde.

Newsflash

QQP wurde sang- und klanglos zur Ruhe gebettet. Die Kriegsspielexperten und Macher von Perfect General und Perfect Admiral existieren nicht mehr. Alle aktuellen Projekte wurden eingestellt +++ Legend Entertainment greift sich wieder einen Top-Sierra-Programmierer. Nach dem Ehepaar Cole (Quest for Glory) geht nun Josh Mandel (Space Quest) mit Callahans - eine Art „Cheers" im Weltraum - ans Werk +++ Sir Tek hofft, mit Wizardry Nemesis die klassische Rollenspielserie revitalisieren zu können. Dieses in der letzten Zeit etwas vernachlässigte Genre könnte in der Tat von einem neuen Toptitel profitieren +++ Offensichtlich stolz auf das Vollbrachte macht sich Roberta Williams gleich an Phantasmagoria 2 zu schaffen. Wird Adrienne ihr Haar zur Hochfrisur stecken? Hat Sie sich endlich neue Kleider oder zumindest ein Deo gekauft? Werden die Charaktere wieder stilvoll in die Landschaft geklebt? All diese Fragen und viele mehr beantwortet: A Puzzle of Flesh!

BATTLECRUISER 3000AD

HANDEL

RESSOURCENMANAGEMENT

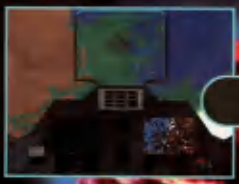

KAMPF

STRATEGIE

ERSTELLT VON TAKE 2

ERHÄLTLICH AUF PC CD-ROM

Battlecruiser 3000AD and Take 2 Interactive Software are Trademarks of Take 2 Interactive Software Inc
Distributed by GAMETEK Deutschland GmbH Steinmetzstr. 20, 41061 Mönchengladbach, Germany. Tel. +49 (0) 2161 189702 Fax +49 (0) 2161 189722

Adventure & Rollenspiel & interaktiver Film

Thomas Borovskis weint dem guten alten Rollenspiel nach

Was ist nur aus dem Genre der Rollenspiele geworden? Wo früher Monat für Monat neue Titel erschienen, tröpfelt es seit einiger Zeit nur noch spärlich vor sich hin. Im ganzen Jahr 1996 werden voraussichtlich nur vier große Rollenspiele erscheinen. Zum ersten natürlich das in Ausgabe 1/96 vorgestellte Stonekeep von Interplay, demnächst das langerwartete DSA 3 von Attic und dann - ja und dann - erst einmal gar nichts mehr. Irgendwann gegen Ende des Jahres sollen Westwoods Lands of Lore 2 sowie Origins Ultima 9 erkennbare Gesichtszüge annehmen. Ob der Release-Termin für die beiden Top-Favoriten allerdings wirklich noch heuer realisiert werden kann, steht wieder auf einem anderen Blatt Papier. Bevor jetzt einer einwendet, daß in vielen anderen Genres auch nicht mehr als vier oder fünf Superspiele pro Jahr erscheinen, sollte er bedenken, daß andere Genres immerhin über ein breites „Mittelfeld" an nicht ganz so guten Titeln verfügen, die zwar nicht allen, aber immerhin vielen Spielern gefallen. Beim Rollenspiel ist das nicht mehr so: eine echte Auswahl unter mehreren neuen Spielen ist nicht gegeben. Wer sich ein neues Rollenspiel zulegen will, muß nehmen, was da ist - und derzeit bleibt dem Kaufinteressierten eben nur Stonekeep (welches bei allen seinen Vorzügen bestimmt nicht jedermanns Geschmack trifft). Hier sind die Hersteller aufgerufen. Die Käuferschaft ist da - was die beachtlichen Verkaufszahlen von Spielen wie Ultima 7 und 8 oder Stonekeep ja schließlich beweisen. Warum mit einer guten 3D-Engine nicht mal ein Rollenspiel im Stil von Ultima Underworld realisieren, anstatt das hundertste 3D-Actionspiel?

D

Grusel-Thriller

Ein Hersteller, den man bisher vor allem wegen seiner guten Actionspiele kannte, stößt jetzt in das Genre der Multimedia-Adventures à la Myst und The 7th Guest vor. Das Gruseladventure D soll außer der computerberechneten Rendergrafik allerdings auch echte Adventure-Puzzles enthalten. Handlungsmäßig ist D in der Gegenwart angesiedelt. Ein erfolgreicher Chefarzt scheint sich über Nacht in einen durchgedrehten Massenmörder verwandelt zu haben, der in einem Krankenhaus in Los Angeles wahllos seine Patienten über den Haufen schießt. Seine Tochter Laura will den mysteriösen Geschehnissen nachgehen und schleicht sich nachts heimlich in das besagte Hospital. Dort trifft sie auf eigenartige Gestalten, gallertartige Geisterwesen und einen Vater, den sie kaum wiedererkennt. Wer sich über den eigenartigen Spieltitel wundert, sollte an eine weltberühmte Vampirgeschichte denken, um selbst darauf zu kommen, in welches blutsaugende Wesen sich Lauras Vater wohl verwandelt hat. Das Multimedia-Adventure wird für den deutschen Markt in einer übersetzten und synchronisierten Fassung auf zwei CDs erscheinen, die mit Rendergrafik, Musik und Sprachausgabe randvoll gepackt sind. Schaupieler wurden bei D übrigens nicht eingesetzt, sondern ausschließlich computerberechnete Zeichentrick-Figuren. Die Betaversion, die uns zum Reinschnuppern vorlag, war noch eine reine DOS-Version, bei der die Videosequenzen im Interlaced-Format zu sehen waren. Bis zum vorläufigen Erscheinungstermin, Ende März, wird sich aber technisch noch einiges tun: beispielsweise ist eine spezielle Win95-Version in Arbeit, die mit bildschirmfüllender SVGA-Grafik im Kino-Breitbandformat aufwarten kann. Idee und Realisierung von D stammen von der japanischen Acclaim-Division, die dortzulande auch sehr großen Erfolg mit dem Spiel hatte. Bei Acclaim

Die spielbare Demoversion von D schickt Acclaim Ihnen kostenlos nach Hause. Schreiben Sie einfach ein Postkarte.

spricht man von geschätzten 250.000 verkauften Exemplaren. Ob sich die deutsche Version ebenso gut verkauft, wird sich erst zeigen müssen. Eine spielbare Demoversion von D wurde natürlich auch angefertigt. Leider hätte der Umfang dieser Demo unsere Cover-CD gesprengt. Deshalb startet die Firma Acclaim Entertainment eine Sonderaktion nur für die Leser der PC Games: Wer eine frankierte Postkarte an: **Acclaim Entertainment GmbH, Kennwort „D-Demo", Fürstenfelder Straße 9, 80331 München** schickt, bekommt die Demo-CD kostenlos zugesandt.

Discworld

Die Scheibenwelt jetzt auf deutsch

Besonders dann, wenn es um Spiele mit vielen gesprochenen Gags geht, ist eine gute deutsche Übersetzung ein wahrer Spielspaß-Turbolader. Der schräge Humor des Fantasy-Autors Terry Pratchett war in der englischen Originalversion von Discworld für deutschsprachige Spieler oft schwer zu verstehen. Deshalb hat Psygnosis sich bei der Synchronisation und Übersetzung des Erfolgstitels besonders viel Zeit gelassen. Oberstes Gebot war es, bei der Umsetzung nichts vom Pratchett-typischen Sprachwitz zu verlieren. Also griff man auf den Originalübersetzer aller „Scheibenwelt"-Romane, Andreas Brandhorst, zurück und sparte auch an der Synchronsprecher-Garde nicht: die Hauptfigur Rincewind beispielsweise wurde mit der deutschen Stimme des Hollywood-Stars Tom Hanks besetzt. Das Fantasy-Adventure steht seit Februar in den Läden.

Die EG-Gesundheitsminister: Rauchen gefährdet die Gesundheit. Der Rauch einer Zigarette dieser Marke enthält 0,9 mg Nikotin und 13 mg Kondensat (Teer). (Durchschnittswerte nach ISO)

Action-Sportspiele Jump & Runs

Oliver Menne schreibt über Voxel Space II

NovaLogic ist immer für eine Überraschung gut. Ende Januar gaben die innovativen Amerikaner bekannt, daß bis Ende des Jahres drei Spiele mit der neuen Engine „Voxel Space II" erscheinen werden. Angeblich soll diese Technik so gut sein, daß man in Zukunft Grafiken genießen kann, die zuvor nur aus Intro- oder Zwischensequenzen zu sehen waren. Dazu meinte John Garcia, Gründer von NovaLogic: „Seit einem Jahrzehnt leistet NovaLogic Pionierarbeit in Bezug auf neue Techniken, und Voxel Space II ist eine weitere Performance Benchmark für den Käufer. Zusätzlich zu Voxel Space II, das noch in diesem Jahr gezeigt wird, haben wir zwei weitere Game Engines in der Mache." Wenn man nun in Betracht zieht, daß die erste Version von Voxel Space selbst auf langsamen Rechnern gute Leistungen erzielen konnte, so kann man für die Zukunft nur hoffen, daß dies auch für den Nachfolger gilt. Comanche war wohl das beste Beispiel für ein grafisch anspruchsvolles Spiel, das nicht unbedingt den aktuellsten Prozessortyp verlangt. Auf einem 486er spielte sich die Hubschraubersimulation zwar perfekt, aber auch ein 386er war völlig ausreichend. Vielleicht ist aber endlich eine Grafik-Engine gefunden worden, die Pentium Pros und 686er überflüssig macht? Doch leider fällt es schwer, an so einen plötzlichen Innovations-Schub zu glauben.

Defcon 5

Mondbasis Alpha

Defcon 5 bietet neben recht gelungener 3D-Grafik auch packende Zwischensequenzen.

Ein 3D-Actionspiel mit jeder Menge Puzzles scheint Defcon 5 zu werden. Ihr Job ist es, die riesigen Verteidigungsanlagen einer Mondbasis in Schuß zu halten. Eines Tages kommen Sie allerdings hinter ein schreckliches Geheimnis. Die monströsen Laserbatterien dienen nicht zur Verteidigung, sondern füllen lediglich die Kassen des Herstellers. Die Aliens sind engagierte Stunt-Men! Nun ist es Ihre Aufgabe, diesem Treiben ein Ende zu bereiten und die dunklen Machenschaften des Industriellen aufzudecken. Defcon 5 wird sich vor allem durch die zahlreichen Puzzles und Rätsel von den übrigen 3D-Spielen abheben - es handelt sich fast schon um eine Art Adventure.

Diablo

Blizzard goes Action

Blizzard macht sich nun auch im Actionbereich breit. Mit Diablo erscheint Ende des Jahres ein actiongeladenes Fantasyspiel, das ein würdiger Nachfolger zu Gauntlet zu werden scheint. Sie können mit drei verschiedenen Charakteren (Kämpfer, Jäger, Zauberer) dunkle Dungeons von bösartigen Kreaturen befreien. Der Clou: die Dungeons werden bei jedem Neustart komplett neu berechnet. Das scheint vor allem für den geplanten Netzwerkmodus interessant. Rein grafisch ist Diablo schon jetzt allererste Klasse!

Scorcher

Kugelrund

Bei Scorcher „kugeln" Sie über rasante Parcours.

Die Spieleschmiede Scavenger konnte bislang nur durch einige Konsolentitel auf sich aufmerksam machen. Mit Scorcher steht jetzt das erste Produkt für den PC in der Pipeline. Sie nehmen an einem haarsträubenden Rennen teil, das sich zum größten Teil in einer langgezogenen Röhre abspielt. Dabei müssen Sie sich notfalls mit Gewalt gegen die zahlreichen Gegner durchsetzen. Beeindruckend: das Spiel läuft unter Windows 95 mit 16,7 Millionen Farben annähernd ruckelfrei, wobei vor allem die Animationen des kugelrunden Fahrzeugs überzeugen können.

Cyberia 2

Bewährtes Konzept

Cyberia konnte vor gut einem Jahr durch tolle Rendergrafik und einen hinreißenden Soundtrack von Klang-Guru Thomas Dolby überzeugen. Dieses Konzept wurde auch bei Cyberia 2 beibehalten, lediglich das Gameplay hat sich an einigen Stellen verändert. So müssen Sie sich nun bis an die Zähne bewaffnet durch futuristische Raumschiffe kämpfen und mit einem hochtechnisierten Fahrzeug den Highway säubern. Technisch erwartet uns wieder ein Feuerwerk an knackigen Effekten: ein echtes High-Tech-Spektakel für Science Fiction-Fans!

Tolle Grafiken sind für die Entwickler Xatrix Entertainment Ehrensache.

Rendersequenzen werden mitten im Spiel sanft ein- und wieder ausgeblendet.

Science Fiction war gestern!

Das neue Action-Epos von den Flight Unlimited™-Designern

TERRA NOVA™

STRIKE FORCE CENTAURI

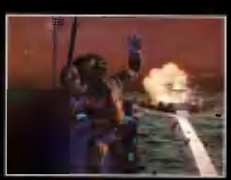

A LookingGlass Technologies Production

Vertrieb: Ruhlware GmbH, Daimlerstraße 8, 41564 Kaarst, Tel. 0 21 31/60 70, Fax. 0 21 31/60 71 11 • Profisoft GmbH, Eversburger Straße 34, 49080 Osnabrück, Tel. 05 41/12 23 65, Fax. 05 41/12 24 70 • Schweiz: ABC SPIELSPASS AG, Bahnweg Nord, CH-9475 Sevelen, Tel. 081/785 29 60, Fax. 081/785 12 22
Österreich: ABC SPIELSPASS Großhandels GmbH, Vorarlberger Wirtschaftspark, A-6840 Götzis, Tel. 0 55 23/5 65 10, Fax. 0 55 23/6 47 64
©1996 Looking Glass Technologies, Inc., Cambridge, MA. Terra Nova, Looking Glass and the distinctive logos are trademarks of Looking Glass Technologies, Inc. All rights reserved.

Herstellung und Vertrieb durch **FUNSOFT.**

FUNSOFT

Simulationen & Rennspiele & Flugsimulationen

Harald Wagner stellt erfreut fest, daß F1GP2 zu spät erscheint.

Bis zum 20. Februar war die Welt noch in Ordnung. In schöner Regelmäßigkeit ärgerte Origin die Spielergemeinde mit einem Weltraum-Actionspiel, das den Spieler zwang, sich einen neuen PC zuzulegen. Läutete Wing Commander die Ära des 386ers ein, so propagierten die zwei Nachfolger den Kauf eines 486ers bzw. eines Pentiums. Doch am 20. Februar, dem deutschen Verkaufsstart von Wing Commander IV, hatte dieses Spiel in etwa die gleichen Hardwarevoraussetzungen wie sein Vorgänger: ein Pentium 120 mit 16 MByte RAM reicht aus! Diesen Skandal nützt das Softwarehaus MicroProse schamlos aus und verschob den Erscheinungstermin seiner lang erwarteten Formel 1-Simulation F1 Grand Prix auf einen Monat nach Wing Commander. Die offensichtlich masochistisch veranlagte Spielergemeinschaft wird sich auf dieses Spiel stürzen, zu Hause hocherfreut feststellen, daß die nahezu fotorealistische Grafik einen Pentium Pro-266 mit 32 MByte RAM verlangt, sich von Origin und seinem Wing Commander abwenden und sofort einen Pentium Pro kaufen. Mit 166 MHz selbstverständlich. Erst Ende 1996 wird man seine Spiele mit 266 MHz genießen können, dann ist neben dem neuen Prozessor sicherlich auch ein neuer Sockeltyp auf dem Markt, der den Spieler zum Kauf eines sündhaft teuren Motherboards zwingt.
Danke, MicroProse.

AH-3 ThunderStrike

Hubschrauberaction von JVC

Der Unterhaltungsgerätehersteller JVC wird noch im März sein erstes PC-CD-ROM-Spiel auf den Markt bringen. Das Hubschrauberspiel AH-3 ThunderStrike: Air Assault wird sehr action-orientiert sein und sich weniger auf die genaue Abbildung des Flugverhaltens als auf eine Menge Spielspaß konzentrieren. Die Landschaft generiert sich ständig neu, so daß auf dem Rückflug völlig neue Gefahren auf den Spieler warten können. Ohne Chaffs, Flares und Munitionsbegrenzung dürften Simulationsfreaks kaum auf ihre Kosten kommen.

Virtual Snooker

Nachfolger zu Virtual Pool

Schon ganz ansehnlich: Interplays Virtual Snooker bietet echte 3D-Grafiken.

Von Interplay steht uns eine Snooker-Simulation ins Haus, die mit echter 3D-Ansicht, anschneidbaren Bällen und über 50 Minuten Video das Genre der Billardspiele endlich über Shareware-Niveau heben soll. Die Steuerung wird trotz vielfältiger Kontrollmöglichkeiten komplett per Maus möglich sein, per Modem oder Netzwerk lassen sich auch Multiplayerspiele realisieren.

Championship Pool

Geisterkugeln?

Im Vertrieb von NBG befindet sich das Sharewarespiel Championship Pool des Softwarehauses WizardWorks. Die lizenzierte Vollversion unterstützt alle bekannten Spielarten, wie etwa Pool Billard, Snooker, Drei-Band-Billard oder 8-Ball oder 9-Ball Billard. Profis dürften an dem Programm keine Freude haben, da angeschnittene Stöße nicht möglich sind. Aber auch Anfänger dürften Schwierigkeiten haben, da eingelochte Bälle niemals verschwinden und als (spielbare!) Geister auf dem Tisch verbleiben. Der Preis des Windowsprogramms beträgt DM 39,80.

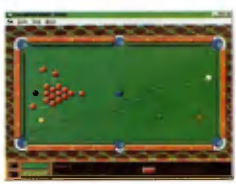

Die Spuren der Bälle lassen sich auf Wunsch anzeigen. Wie gut zu sehen ist, sind aber nur gerade Ballverläufe möglich.

Advanced Tactical Fighters

Luftkampf mit Stealth Fightern

Das ehemalige X-Combat des Softwarehauses Jane`s Air Combat nimmt langsam Formen an. Die erste Betaversion der in der nahen Zukunft angesiedelten Flugsimulation erinnert stark an US Navy Fighters, die zur Auswahl stehenden Flugzeuge sind jedoch ausschließlich moderne Stealthflieger oder Prototypen zukünftiger Kampfflugzeuge. Besonderer Wert wird offensichtlich auf ein akkuratos Flugverhalten gelegt, Anfänger werden mit ATF demnach nicht glücklich werden. Die Betaversion kränkelt nur noch an gelegentlichen Abstürzen sowie der etwas langsamen SVGA-Darstellung, so daß das Produkt in wenigen Monaten verfügbar sein dürfte.

Was bisher fertig ist, kann sich durchaus sehen lassen. Die Grafikengine des US Navy-Fighters unterstützt sogar Auflösungen bis zu 1024*768 Pixel.

MAG!!!

Wir suchen Verlagsleiter. Traumjob.
Fürstliches Gehalt, wenig Arbeit,
Dienst-Cabrio, kein Stress,
viel Urlaub.

marktanalyse.
recherchieren.
berichte.
demos testen.
fotos machen.
layout.
leserbriefe.
bestechung?
top ten.
tips & tricks.
hits & flops.

Grafik	SVGA
Genre	Business-Sim.
Extras	Videos live aus dem Computec-Verlag
Besonders	Computerspielhistorie der letzten 10 Jahre
Spielspaß	100%

Das ist IHRE Chance.

Machen Sie doch Ihr eigenes Computermagazin.
Nur machen Sie es richtig.

CD-ROM MULTIMEDIA

GREENWOOD ENTERTAINMENT
A FUNSOFT. COMPANY

WiSims & Strategie & Denkspiele

Petra Maueröder über die unaufhaltbare Rückkehr der Lemmings

Back to the roots: Nach einer unnötig verkomplizierten Fortsetzung, einem halbwegs passablen dritten Teil und dem ungeliebten Lemmings 3D besinnt sich Psygnosis auf die Ursprünge des Lemmings-Kultes. Anno 1991 erschütterten die drolligen Kerlchen mit dem grünen Kopfputz und den blauen Mäntelchen die Computerspiel-Welt - das Denk- und Geschicklichkeitsspiel wurde in der Folge für alles umgesetzt, was irgendwie mit einem Chip ausgestattet war. Neben der unvermeidlichen 1:1-Umsetzung für Windows 95 (inklusive dem Zusatz-

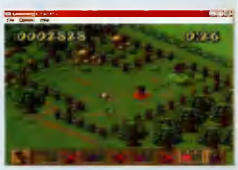

pack „Oh No! More Lemmings", das entspricht über 200 Levels!) dürfen Sie sich schon mal auf das brandneue und extrem witzige Lemmings Paintball freuen: In einer isometrischen Landschaft versucht man mit seinen bis zu vier Gotcha-Lemmings, die Fahne des anderen Teams zu erobern. Mit nachladbaren Farbpistolen werden die gegnerischen Exemplare aus dem Weg geräumt. Bereits die Beta-Version hielt uns höchst erfolgreich von der Arbeit ab - nicht zuletzt wegen des schweißtreibenden Netzwerk-Modus. Das Beste: Der Doppelpack (kommt Ende März `96 in den Handel) wird für unter 40 Mark zu haben sein!

Hattrick! Wins

Fußball-Fest unter Windows 95

Wie bereits in der News-Rubrik der letzten Ausgabe angekündigt, arbeitet das Aachener Ikarion-Team an einer komplett neuen Version des Fußball-Managers Hattrick für Windows 95, der im Herbst 1996 auf den Markt kommen soll. Die herausragenden Features im einzelnen: SVGA-Grafik (256 Farben, 800 x 600 Bildpunkte), Videosequenzen, Sprachausgabe, 3D-animierte Torszenen, mehr als 6.000 Spieler aus dem In- und Ausland, 500 Teams, sechs Ligen, deutsche und europäische Pokalwettbewerbe, Hallenturniere, Mehrspieler-Modus (Modem, Netzwerk, Internet) und Online-Hilfe. Für Besitzer des Ur-Hattrick auf Diskette bzw. CD-ROM wird es die Möglichkeit zum kostengünstigen Update geben. In den kommenden Monaten werden wir Sie ausführlich über den aktuellen Stand der Dinge in Sachen Hattrick! Wins auf dem laufenden halten.

So schön können Fußballmanager sein - Übersichtlichkeit pur!

Mit wenigen Mausklicks gelangt man in jede Abteilung des Vereins.

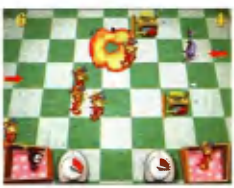

Gearheads

Neue Spielidee gefällig?

Das erfrischend innovative Denk- und Geschicklichkeitsspiel Gearheads von Philips Media ist für den April 1996 angekündigt. Das simple und gerade deshalb ungemein fesselnde Konzept: Der Spieler verfügt über eine Kiste mit mechanischen Aufzieh-Figuren, die möglichst schnell von links nach rechts bzw. umgekehrt über ein SVGA-Spielfeld (Küchentisch, Sandkasten, Spielzeug-Fabrik usw.) rumpeln sollen. Jedes der zwölf gerenderten und mit winzigen Details versehenen Cartoon-Geschöpfe hat charakteristische Eigenschaften, die gegen das feindliche Heer eingesetzt werden. Erfolgreiche Spieler bekommen immer bessere, flinkere und widerstandsfähigere Exemplare für ihre Sammlung. Als zusätzliches Bonbon ist ein Zwei-Spieler-Modus vorgesehen!

Auf dem Küchentisch ist die Hölle los: Die Blech-Glucken rattern unter Zeitdruck von einer Seite des Parcours zur anderen.

Telegramm

+++ Wie, Sie sind bei **WarCraft 2** schon durch?!? Kein Problem: Im Lauf der nächsten Monate wird es die erste Mission-CD-ROM mit dem hintergründigen Titel **„Beyond the Dark Portal"** geben, die ebenso wie das Ur-Programm komplett in Deutsch erscheint. Über den Preis und die Anzahl der Levels hüllt sich Blizzard Entertainment noch in Schweigen; fest steht allerdings schon, daß der Schwierigkeitsgrad auf dem Niveau der höheren Levels von WarCraft 2 und darüber liegt - also ein Fall für echte Könner! +++ Wenn Sie bis vor kurzem etwas von **„Master of Antares"** oder **„Master of Xenos"** gelesen haben: vergessen Sie's wieder! Denn der Nachfolger des preisgekrönten SF-Strategiespiels Master of Orion von MicroProse wird nun definitiv und rational nachvollziehbar **„Master of Orion 2"** heißen. Der Schwerpunkt liegt nun noch stärker auf der Kolonisation von Planeten und den Weltraum-Kämpfen gegen verfeindete außerirdische Rassen. Eine aussagekräftige Beta-Version liegt uns bereits vor, das Testmuster dürfte den Sprung in die Review-Rubrik der nächsten Ausgabe schaffen, und als Veröffentlichungstermin für die komplett deutsche Version wird der April 1996 genannt. +++ **Theme Hospital**, der krankenhausreife Nachfolger des Freizeitpark-Simulators Theme Park, wird laut Bullfrog nicht vor der zweiten Hälfte 1996 erhältlich sein. Selbiges gilt auch für das Echtzeit-Strategiespiel Syndicate Wars. +++

MONEY MAXX®

PROFITIEREN WIE EIN PROFI!

ZUM BEISPIEL MIT 8,6%* NETTO-RENDITE.

■ **Denn MONEYMAXX ist da. Das innovative Spar-Konzept aus Aktienanlage und fondsgebundener Lebensversicherung.**

■ **Von AEGON – einem der größten und traditionsreichsten Finanzdienstleister Europas.**

*** nach der historischen Wertentwicklung des AEGON NL-Fonds von 1980 bis 1994.**

AEGON Versicherungen

FORDERN SIE IHR INFO-PAKET AN: 0180/25757

Info-Coupon

Bitte in Druckbuchstaben ausfüllen und abschicken.

☐ **Ja,** ich will mehr über MONEYMAXX wissen. Schicken Sie mir kostenlos und unverbindlich das MONEYMAXX Info-Paket.

→ _____

Vorname/Name ☐ Herr ☐ Frau

→ _____

Straße und Hausnummer

→ _____

Postleitzahl und Wohnort

→ _____ / _____

Telefonnummer bei Rückfragen 02.04.08.22.10

AEGON Lebensversicherungs-AG, Kavalleriestr. 2-4, Postfach 10 12 28, 40003 Düsseldorf, Telefon: 0180/2 57 57, Telefax: 0180/2 56 56, E-Mail: info@moneymaxx.de

Multimedia & Online & Hardware

Herbert Aichinger über den Werteverfall im Internet

Es ist kaum ein Jahr her, da waren die ungeschriebenen Gesetze des Internets noch wirklich etwas wert. Werbung war kaum zu sehen oder verschämt versteckt, Onlinehandel war so gut wie überhaupt nicht möglich, und die Betreiber der Server finanzierten ihr Hobby aus eigener Tasche. Heute weiß man, daß man im Netz der Netze jede Menge Geld verdienen kann: Auf jeder Seite mit brauchbarem Inhalt tummeln sich zahlreiche Grafiken von „Sponsoren", überall finden sich (Online-)Kaufangebote und viele andere Dinge, die noch vor kurzer Zeit undenkbar gewesen wären. Schenkt man Bill Gates´ Buch „Ein langer Weg" Glauben, droht uns noch weiteres Ungemach: Der Posteingang wird überquellen mit Werbebotschaften aller Art. Mangels geeigneter Filtersoftware sind wir wohl auch dazu verdammt, jede Mail zu lesen - ohne auch nur einen Pfennig Entschädigung (Gates´ Zukunftsvision) zu erhalten. Bei all diesen Auswüchsen erscheint es um so lächerlicher, daß eine Internetdiskussion scharf kritisiert wurde, die sich mit dem Umgehen der Zensur beschäftigte. Zwar hat CompuServe fast alle Nachrichtenbereiche wieder freigegeben, die die deutsche Staatsanwaltschaft schließen ließ, dennoch bleibt ein schaler Beigeschmack: Wenn ein kleines Land wie Deutschland weltweit Zensur ausüben kann, können die USA dann das Internet schließen?

SITA Sprachkurse

Lernen im Schlaf

Superlearning verspricht entspanntes Lernen quasi im Schlaf - vorausgesetzt man kommt zur Ruhe und fängt nicht wirklich an zu schlafen. Mit dem sogenannten Atem-Biofeedsystem SITA Balance läßt sich nun der PC dazu verwenden, über den Entspannungszustand zu wachen, wobei zuerst bildschirmschonerartige Animationen mit sphärischen Klängen gezeigt werden, danach werden dem Lernwilligen Lektionen aus den SITA Balance Sprachkursen vorgespielt. Zur Kontrolle dient ein etwas alberner Kopfhörer mit angebautem Atemmeßgerät, über das der aktuelle Entspannungszustand angeblich genau gemessen werden kann. Von Langenscheidt sind bereits mehrere Sprachkurse zu diesem System in Vorbereitung. Info: SITA, Sportallee 41, 22335 Hamburg

AOL gedeiht

Reisen im Netz

Die von Bertelsmann getragene deutsche Sektion von America Online füllt sich erstaunlich schnell mit deutschsprachigen Inhalten und Services. So bietet L´TUR die 100 besten Last-Minute-Reiseangebote von 120 Reiseveranstaltern und Fluggesellschaften an, die Auswahl wird dabei mehrmals täglich aktualisiert. Sogar die Online-Buchung von Reisen wird in Kürze möglich sein. Auch der ADAC ist mit den Themen Auto, Verkehr und Reise vertreten.

Der ADAC bietet auf AOL Autotestberichte, aktuelle Verkehrsinformationen oder Schneeberichte an.

Netscape 2.0

International Version

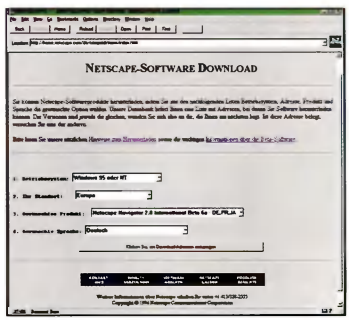

Sogar eine japanische Version des Quasi-Standard-Browsers ist als Betaversion verfügbar.

Nach der Fertigstellung der amerikanischen Version 2.0 des Internet-Navigators arbeitet Netscape nun an den internationalen Versionen des WWW-Browsers. Die aktuelle Beta-Version des deutschen Browsers ist unter http://www.netscape.com abrufbar. Wie bei Netscape üblich, deaktiviert sich die Software aber nach einigen Wochen.

Zyxel Omni 288S V.34

Schnelles Modem

Mit dem Omni 288S präsentiert Zyxel erstmals ein Daten-, Fax- und Voicemodem zu einem auch für Hobbyanwender bezahlbaren Preis. Das optisch an einen Radiowecker erinnernde Gerät unterstützt sämtliche gängigen Protokolle außer V.fast und unterstützt damit Transfers mit bis zu 28,8 kBaud (auch im speziellen Zyxel-Modus). Firmware-Updates sind, wie bei Zyxel üblich, mittels Software möglich.

Computer Peripheral Products

SONY

15s Xtraterrestrisch...

Da staunt Commander X nicht schlecht. Sony erweitert seine legendäre Trinitron-Computermonitor-Serie um einen 15-Zöller, den man sich leisten kann.

Der **Multiscan 15sx** bietet alles was On- und Xtraterrestrische bei einem Monitor vorfinden wollen.

Und das zu einem sagenhaft günstigen Preis.

Zu sehen gibt es unseren kleinen Neuen ganz in Ihrer Nähe bei den Filialen folgender Händler:

- **ESCOM**
- **Media Markt**
- **SATURN**
- **ComTech**

Dort wartet Commander X auf Sie. Noch Fragen?

Just call or fax:
Mo–Fr, 14.00–17.00 Uhr
Infoline: 02 21-5 97 73-76
Mailbox: 02 21-5 97 73-85
Fax: 02 21-5 97 73-50

It's a Sony

Besuchen Sie uns auf der CeBIT '96 vom 14. bis 20. März Halle 8/EG, Stand C04

Sony Computer • Peripherals • Components Europe
A Division of Sony Deutschland GmbH
Hugo-Eckener-Str. 20, 50829 Köln

WARCRAFT II
TIDES OF DARKNESS

„eines der besten PC-Strategiespiele aller Zeiten (...) wertvoll: atmosphärische Fantasy Action"
(PC Player 2/96)

„Die Vorteile liegen klar auf der [illegible] machen WarCraft 2 zu DEM Strategiespiel für Genrefremde, Einsteiger und Fortgeschrittene. (...) schlichtweg der bislang beste Strategie-Action-Mix."
(PowerPlay 2/96)

„Nur selten fällt einem in bezug auf Computerspiele das Prädikat 'perfekt' ein. (...) Suchtfördernd dürfte die treffendste Bezeichnung für dieses Kleinod der PC-Spielbranche sein."
(EntertainmentMarkt, 1-2/96)

„bringt viel Freude noch in die letzte Feldherrnhütte!"
(PC Joker 2/96)

„Besser geht's nicht! (...) Für mich das kompletteste und schönste Fantasy-Strategiespiel!"
(PC Games 2/96)

AWARD
PC Games Mac & Mac
„Spiel des Monats 2/96"

Die Schlacht um Azeroth
Zu Land, Wasser und in

SPIELBARE DEMO (2x3 LEVELS) AUF CD ZU DIESER AUSGABE!

Strategie-Action in Echtzeit und SVGA-Grafik.
Komplett in Deutsch

Nummer 1 in Deutschland*
Spiel des Jahres in den USA**

geht weiter.
der Luft!

*Verkaufscharts für CD-ROM-Spiele von media control, Baden-Baden, 1.-15.1.96 und 16.-31.1.96
**„Game Of The Year" und „Best Multiplayer Game", PC GAMER, März 1996

Demnächst von BLIZZARD:

DIABLO

Das Fantasy-Rollenspiel in SVGA für Windows 95!

Auf Sie warten dämonische Kreaturen, magische Kräfte und Diablo, der Herrscher über die Unterwelt.

Viel Glück!

Im Exklusiv-Vertrieb von:

BOMICO

BLIZZARD ENTERTAINMENT

http://www.blizzard.com

Das Schwarze Auge 3 - Schatten über Riva

Intrigenspiel in

Rollenspieler haben heutzutage nicht viel zu lachen. Fast alle Softwarefirmen haben ihre Aktivitäten in diesem Sektor eingestellt und planen auch in der Zukunft keine Neuentwicklungen. Attic läßt sich von diesem Trend hingegen nicht beeindrucken und schwimmt mit Schatten über Riva gegen den Strom: Freunde des traditionellen Rollenspiels dürfen sich endlich wieder auf einen Leckerbissen freuen!

Der dritte und letzte Teil der Nordlandtrilogie beschäftigt sich einmal mehr mit dem Aufstand der Orks. Die ungemütlichen Schwarzpelze haben immer noch das Ziel vor Augen, allen Menschen, Zwergen und Elfen den Garaus zu machen.
Nach den Abenteuern der vergangenen Monate kämpfen aber das Elfenoberhaupt Sternenlicht und der Zwergenkönig Ingramosch mit vereinten Kräften gegen die Orks - die Gefahr scheint vorerst gebannt und Ihre Heldentruppe fehl am Platz. Deshalb entschließen Sie sich, einigen ungeklärten Fragen rund um den plötzlichen Aufstand der Orks nachzugehen. Warum greifen die Orks wieder und wieder harmlose Siedlungen an? Wer oder was steckt hinter der aggressiven Verhaltensweise? Das Geheimnis wird schon bald gelüftet...
Auf Ihrer Wanderschaft durch Aventurien stoßen Sie auf hartnäckig kursierende Gerüchte über einen bevorstehenden Angriff der Orks auf Riva. Sie machen sich natürlich gleich auf, um in der Hafenstadt nach dem Rechten zu sehen, müssen allerdings bestürzt feststellen, daß sich die einst ehrenhaften und tapferen Krieger weigern, gegen die orkischen Horden in die Schlacht zu ziehen. Nach und nach werden jedoch die Zusammenhänge klar: ein durchtriebener Schwarzmagier hatte vor Jahren ein gefährliches Insekt namens Boubaretwurm erschaffen. Dieser Wurm ist in der Lage, sowohl Menschen als auch Orks mit einem bestimmten Gift zu infizieren und damit dem bereits erwähnten Schwarzmagier gefügig zu machen. Um diesen Bann nun zu brechen, müssen Sie zahlreiche Aufgaben meistern und schließlich die im Gegensatz zum Magier immer noch existierende Wurmkönigin vernichten.
Die Suche nach dieser abgrundtief bösen Kreatur erweist sich allerdings als wahrer Spießrutenlauf, denn hinterhältige Intrigen beherrschen das Geschehen in Riva. Scheinbar freundliche Zeitgenossen lügen, daß sich die Balken biegen

Wer unvorsichtig durch die dunklen Gänge und Verliese schlendert,...

...kann erbarmungslosen Vampiren zum Opfer fallen.

Aventurien

und entpuppen sich als hartgesottene Halunken. Daher ist auch eine der primären Aufgaben in DSA3, Wahrheit und Lüge voneinander zu unterscheiden. Wenn Sie nicht extrem vorsichtig sind, wird Ihre Heldencrew oft in fiese Fallen tappen.

Durch diese anfangs undurchsichtige, aber dennoch spannende Geschichte hat sich der Spielablauf im Vergleich zum Vorgänger natürlich stark verändert. Die Handlung konzentriert sich jetzt mehr auf die wesentlichen Punkte. Ohne richtiges Ziel vor Augen durch Aventurien zu streifen, ist bei Schatten über Riva nicht mehr notwendig. Das Gameplay ist sehr viel kompakter geworden.

Vorbildliche Benutzerführung

Vergleicht man Schatten über Riva mit Sternenschweif, so stellt man schnell fest, daß sich das Spiel in den Grundzügen kaum verändert hat. Warum auch, schließlich konnte DSA2 sogar auf internationaler Bühne reichlich Lorbeeren in Empfang nehmen. Um DSA3 aber noch ein wenig zu perfektionieren, wertete Attic nahezu alle Registrierungskarten der beiden Vorgänger aus und ging speziell auf die vorgebrachten Kundenwünsche ein. So wurde beispielsweise an der Übersichtlichkeit, Farbgebung und an den Schriftsätzen gefeilt, um dem Spieler das Leben in Aventurien so angenehm wie möglich zu gestalten.

Dialoge werden zwar immer noch über das bekannte Frage- und Antwortsystem geführt, allerdings sind jetzt auch jederzeit diverse Rückfragen möglich, damit Sie noch tiefer nach den gewünschten Informationen bohren können. Darüber hinaus werden alle Gespräche mit den insgesamt 150 NSCs (Nicht-Spieler-Charaktere; computergesteuert) intern verwaltet, so daß sich ständig wiederholende Dialoge auszuschließen sind. Aus dem gleichen Grund sollten Sie aber auch Ihre Zunge hüten und Ihrem Gegenüber nicht allzu rohe Sprüche an den Kopf werfen: einen Gefallen dürfen Sie dann von ihm nicht mehr erwarten! Die teilweise sehr langen Kommunikationsstrecken werden wieder von einem „Tagebuch" automatisch und fortlaufend aufgezeichnet, so daß Sie sich ständig über den letzten Stand der Dinge informieren können.

An dieser Stelle noch eines zum Thema Benutzerführung: auch die Kartenfunktion wurde noch einmal überarbeitet und stellt jetzt ein verkleinertes, aber dennoch detailliertes Abbild von Riva dar. Sehr hilfreich in den zahlreichen Dungeons: die auf Ihre Gruppe lauernden Monster werden ebenfalls eingetragen. Deshalb lassen sich auch die meisten Fieslinge kinderleicht umgehen, sollte es Ihren Kämpfern einmal so richtig schlecht gehen - Sackgassen werden zum größten Teil ausgeschaltet!

Um die Wurmkönigin vernichten zu können, müssen Sie von einem Zauberer verkleinert werden - sonst können Sie die unterirdischen Höhlen nicht betreten!

Der Drache macht weder im Spiel (rechts) noch in den Zwischensequenzen (links) einen besonders freundlichen Eindruck: „Rette sich, wer kann!"

Das Auto-Mapping ist wieder absolut wegweisend: detailliert, aber dennoch nicht verwirrend!

Tabellarisches Kampfsystem

Durch das Kampfsystem konnte sich Das Schwarze Auge schon immer von anderen Rollenspielen deutlich abheben. Die strategische Komponente kommt auch diesmal nicht zu kurz, jedoch wurden den Spielern, die den computersimulierten Kampf bevorzugen, noch mehr Optio-

nen zur Verfügung gestellt. Mit wenigen Mausklicks können Sie festlegen, ob sich ein Charakter beispielsweise blind in den Nahkampf stürzen und wie ein Berserker um sich schlagen soll. Die aktuellen Einstellungen werden in tabellarischer Form angezeigt und können jederzeit verändert werden.

Verfechter und Freunde „strategischer Fantasyschlachten" werden die isometrische Darstellung als das Nonplusultra empfinden. Angenehm: diesmal können auch während des Kampfes Gegenstände ausgetauscht werden, und zerstörte Waffen werden automatisch vom Computer ausgetauscht. Nach einer Auseinandersetzung gilt es natürlich, die Beute gerecht aufzuteilen. Hier hat sich Attic ein ganz besonderes System einfallen lassen. Die verfügbaren Gegenstände werden zunächst nach ihrer Gattung sortiert und dann automatisch einem bestimmten

Hier sehen Sie die einzelnen Schritte, die zur Entwicklung einer Rendersequenz nötig sind.

Die Wände in den Verliesen sind nicht einfach nur kahl, vielmehr findet man überall Verzierungen bzw. Gegenstände und Regale.

Charakter zugeteilt. Beispielsweise werden Kräuter immer an den Druiden weitergegeben, Rüstungen und Waffen vorwiegend an Krieger!

Intelligente Aventurier

Die Intelligenz der computergesteuerten Personen ist für ein Rollenspiel extrem wichtig. Bei Schatten über Riva kann Ihr Verhalten den Spielablauf maßgeblich beeinflussen. Beispielsweise will der Mob in Riva einen Holberg (eine Mischung aus Ork und Mensch) lynchen. Sie haben nun die Möglichkeit, den Aufstand abzuwiegeln oder zu unterstützen. Wenn Sie dem armen Wicht zur Seite stehen, so bekommen Sie wertvolle Informationen und Zugang zu den Kellergewölben der Holbergs. Sollten Sie hingegen den Lynchmob unterstützen, so müssen Sie sich die erforderlichen Informationen auf Umwegen besorgen. Anderes Beispiel: Sie werden von einem Sklaventreiber zu Zwangsarbeit auf einer Galeere „genötigt". Sie können diesen Frondienst kommentarlos hinter sich bringen, allerdings besteht auch die Möglichkeit zu fliehen und auf diese Weise eine unbekannte, im Ozean lebende Rasse kennenlernen.

Der Kampf gegen den Minotaurus wird auch im Spiel optisch sehr beeindruckend dargestellt.

Die neue 3D-Rendering-Engine verspricht sagenhaftes Gameplay. Beeindruckend: diese Gasse ist nach links leicht abschüssig!

Bei Schatten über Riva wird die bekannte und mit viel Lob überschüttete 3D-Engine durch eine neue, stark verbesserte Version ersetzt. Mit dieser 3D-Rendering-Engine ist Attic nun in der Lage, noch realistischere Verliese und Oberwelten zu erschaffen. Vor allem die Stadt selbst wirkt wie aus einem Guß: dunkle Gassen, extreme Höhenunterschiede und gewinkelte Bauten und Dächer sind genauso wenig ein Problem, wie weit verzweigte Kanalisationen, runde Katakomben und sehr natürlich aussehende Höhlen bzw. Dungeons.

Einen riesigen Pluspunkt von Sternenschweif haben die Schwaben jetzt sogar verdreifacht: die überdimensionalen Endgegner. Viele Fans der Serie werden sich bestimmt mit Freude an den Kampf gegen den Drachen Arkandor erinnern. Ein Drache ist auch diesmal mit von der Partie, allerdings sind mit dem Minotaurus und der Wurmkönigin noch zwei übergroße Fieslinge hinzugekommen.

In puncto Sound darf man sich auf ein orchestrales Meisterwerk gefaßt machen, das nahezu komplett als Audiotrack vorliegt und daher optimale Qualität bietet. Bei den Soundeffekten hat Attic viel Wert auf die akustische Untermalung der Optik gelegt, d. h. Monster atmen, grunzen, schreien, trampeln, die Vögel zwitschern in der Oberwelt und der Wind pfeift durch düstere Verliese.

In puncto Sprachausgabe hat Attic schon bei der Lokalisierung von Der Druidenzirkel gezeigt, wieviel verschiedene Stimmen zur Atmosphäre beitragen können. Professionelle Sprecher aus den Fernsehserien „Hallo Spencer" und der „Sesamstraße" verleihen den Charakteren eine eigene Persönlichkeit.

Und damit ist Schluß?

„Was kommt nach Schatten über Riva", werden sich einige fragen. Noch ist nicht viel bekannt, aber Attic wird die Serie auf keinen Fall sterben lassen, auch wenn die Nordlandtrilogie nun abgeschlossen ist. Allerdings wird die gesamte Engine neu entwickelt, d. h. neuer Look und neue Benutzerführung.

Oliver Menne ■

LOST IN TOWN...

featuring:
Intrigen, Verfolgungsjagden, knisternde Krimi-Atmosphäre, professionelle Special-Effects, SVGA-Grafik, 4 CD-ROMs.

starring: 25 Schauspieler und

SIE!

URBAN RUNNER

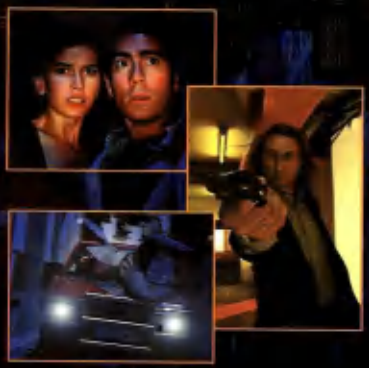

Über 3 Stunden reale Filmsequenzen

Gratis CD-ROM

Sie finden ein Urban-Runner-Demo im Multimedia-Katalog der Sierra-Spiele

Name :
Adresse :
Vorname :
Wohnort :
PLZ :

SIERRA®

Dialoge mit anderen Hauptdarstellern werden via Video-Sequenz und einer Auswahl an Multiple-Choice-Sätzen abgewickelt.

Normalerweise läuft es ja anders herum: wenn sich Programmierer an ein Spiel machen, verbringen sie gewöhnlich nur zehn Prozent ihrer Zeit mit dem Stricken einer Hintergrundstory und fast 90 Prozent mit der Umsetzung in den Programmcode. Für Synnergist ging 21st Century den entgegengesetzten Weg. Die Story des SciFi-Abenteuers nahm länger als drei Jahre Entwicklungszeit in Anspruch, 70 Schauspieler, 50 Minuten CD-Musik und zigtausend gesprochene Wörter aufgezeichnet wurden, findet der SciFi-Thriller auf einer einzigen CD-ROM Platz. Dank ausgeklügelter Kompressionsverfahren und der Verwendung nur weniger unterschiedlicher Farben bei Grafik und Animationen wurde Platz gespart, wo es nur ging. Deshalb präsentiert sich Synnergist auch im normalen VGA-Gewand mit nur 320x200 Bild-

Synnergist

Sündenfall

Nur wer den Zahlen-Code knackt, bekommt Zugang zum Gebäude.

Die digitalisierten Schauspieler agieren vor handgemalten Kulissen.

21st Century hat sich in den letzten Jahren unfreiwillig einen Ruf als reiner Flipper-Hersteller aufgebaut. Neben unzähligen Pinball-Simulationen ist dort aber seit vier Jahren ein ganz anderes Spiel in der Mache: Synnergist ist ein Science Fiction-Adventure mit einer außergewöhnlich gründlich durchdachten Hintergrundstory.

Der Cursor zeigt an, welche Gegenstände mitgenommen werden können und durch welche Ausgänge man einen Schauplatz verlassen kann.

während die Programmierung und die Filmaufnahmen erst Ende 1994 begannen. Entsprechend schwer verdaulich ist die Geschichte dann auch: der Spieler übernimmt die Rolle des Reporters Tim Machin, der im Jahre 2010 einem besonders vertrackten Fall nachgeht. Sein Freund und Informant Nick wird ermordet, und am Tatort findet man eine kleine Menge eines eigenartigen blauen Staubs. Da die geheimnisvolle Substanz bereits bei anderen Mordfällen aufgetaucht ist, geht Tim der Spur nach und stößt auf eine unglaublich verworrene Geschichte aus Drogen, Gewalt und weltanschaulichen Konflikten. Zu den eigenartigen Dingen, die sich in der „realen" Spielwelt ereignen, gesellen sich noch Tims geheimnisvolle Träume, die dem Spiel einen kleinen Esoterik- und Reinkarnations-Touch spendieren.

Der 20jährige Karthik Bala entwickelt seit 1991 Synnergist: „Ich wollte ein Spiel machen, das gut durchdacht und nicht nur etwas für´s Auge ist."

Obwohl für das Spiel mehr als punkten. Das Augenmerk wurde weniger auf Effekte als auf ein komplexes Gameplay gelegt. Je nachdem, wie sich der Spieler verhält, entwickelt sich der Spielverlauf anders und kann zu guter Letzt auch völlig unterschiedliche Endungen haben. Alle beteiligten Charaktere verhalten sich sehr menschlich und wiederholen bei Konversationen nicht ständig die selben nichtssagenden Sätze. Überhaupt wurden in allen Aspekten des Spiels Querverweise auf Begebenheiten außerhalb der Story versteckt. Wer über etwas Allgemeinbildung verfügt, kann sogar in manchen Wandbildern Werke berühmter Maler wiederfinden und aus diesen Rückschlüsse auf die Lösung eines Rätsels ziehen. Auch durch aufmerksames Untersuchen der Schauplätze und intensive Befragungen anderweitiger Personen können sich wertvolle Hinweise ergeben.

Thomas Borovskis ■

MILD POWER

www.win!
http://www.javaanse.de

JAVAANSE JONGENS

Broken Sword

Relikte der Templer

Mit Broken Sword versucht sich Revolution Software dauerhaft im Spielegeschäft zu etablieren. Nach Lure of the Temptress und Beneath a Steel Sky scheint den Engländern jetzt der ganze große Wurf zu glücken.

Revolution Software wurde 1991 von Charles Cecil gegründet. Die zu dieser Zeit noch recht kleine Spieleschmiede mauserte sich schnell zu einem großen Unternehmen, das heute mehr als 20 fest angestellte und zahlreiche freie Mitarbeiter beschäftigt. Diese rasend schnelle Expansion resultiert aus dem Erfolg der bislang veröffentlichten Spiele: das Erstlingswerk Lure of the Temptress führte 1992 auf Anhieb die englischen Gallup-Charts an, und Beneath a Steel Sky wurde 1994 von vielen nationalen und internationalen Spielemagazinen mit reichlich Lorbeeren ausgezeichnet.
Revolution Software hat eine eigene Art, Hintergrundgeschichten zu entwickeln. Wer eine Idee hat, hält sie in Form einer „Short Story" fest und zeigt diese dann seinen Kollegen. Schließlich wird - wie bei Broken Sword geschehen - ein Drehbuchautor der BBC zu Rate gezogen, um der Story den nötigen Feinschliff zu geben.

Templerhatz

Sie schlüpfen in die Rolle von George Stobbard, eines in Paris gestrandeten Amerikaners. Als George eines Tages in einem idyllischen Straßencafé eine entspannende Tasse Kaffee trinken möchte, wird er Augenzeuge eines schrecklichen Mordanschlags. Ein elegant gekleiderter Gentleman betritt, mit einem Aktenkoffer unter dem Arm, das Bistro. Wenige Augenblicke später taucht ein zweitklassiger Mime auf, der als Clown kostümiert ist. Dieser dubiose Clown hetzt mit großen Schritten in das Bistro und flitzt genauso schnell - aber mit dem Aktenkoffer in der Hand - wieder heraus. George hat aber keine Zeit, weiter darüber nachzudenken, denn plötzlich erschüttert eine gewaltige Explosion die gesamte Straße - das Bistro ist zerstört, der namenlose Gentleman hinterhältig ermordet worden.
George macht sich sofort auf die Suche nach Hinweisen, die das Geheimnis des Clowns aufdecken können, und findet schließlich heraus, daß sich in dem Aktenkoffer uralte Manuskripte aus dem 14. Jahrhundert befinden müssen, eines der wenigen Relikte der Templer...
Die Hintergrundgeschichte wurde von Revolution Software genauestens recherchiert. Allerdings ist es nicht notwendig, dicke Geschichtswälzer zu

In den Abwasserkanälen unter dem völlig verwüsteten Bistro findet George Stobbard erste Hinweise auf den geheimnisvollen Attentäter.

Pat und Patterchon: der Kommissar und der zuständige Wachtmeister stellen zum größten Teil überflüssige Fragen.

durchstöbern, um Broken Sword spielen zu können. Lediglich ein kleiner Hang für das Mittelalter wäre vorteilhaft... Beeindruckend ist die grafische Umsetzung und Ausgestaltung dieser phantastischen Geschichte. Alle Hintergrundgrafiken wurden handgezeichnet, dann gescant und manuell nachcoloriert. Durch diesen erheblichen Aufwand entsteht kein Bruch zwischen Hintergrundgrafik und Sprite, alles wirkt wie aus einem Guß und nicht wie einzelne Bestandteile. Für die Sprites, also die Personen und einige Gegenstände, wurden Aufträge an zwei freie Zeichentrickstudios in England und auf den Phillipinen vergeben, die bereits mit einigen Ausgaben von Tank Girl und Batman große Erfolge feiern konnten. Zusammengefügt wird dieses Puzzlespiel von einem übergeordneten Chefgrafiker, der zuvor für die Don Bluth Studios in London arbeitete (Feivel der Mauswanderer). Auch technisch läßt Revolution Software keine Zweifel aufkommen. Während andere Softwarefirmen bereits bei dem Versuch, unter VGA ein anständiges Parallax-Scrolling (Scrolling in verschiedenen Ebenen) auf die Beine zu stellen, nur auf Probleme stoßen, präsentiert Revolution Software nahezu ruckelfreies Parallax-Scrolling unter SVGA.

„Ab einem bestimmten Punkt ist nicht mehr viel über die Templer überliefert, und man kann seine eigene Story weiterspinnen."
Charles Cecil

Auch die Animationen der verschiedenen Personen wurden möglichst realistisch gehalten. So wird ein Charakter immer kleiner, je weiter er sich vom jeweiligen Standpunkt entfernt. In puncto Sound setzt Revolution Software auf die Erfahrung bekannter Musikstudios. Barrington Pheloung (Nostradamus, Truly Madly Deeply) komponierte recht melancholische und entspannende, manchmal aber auch dynamische Melodien, die zusammen einen exzellenten Soundtrack ergeben. Auch die Soundeffekte wurden von einem professionellen Studio übernommen, das sich bereits mit Der Koch, der Dieb, seine Frau und ihr Liebhaber einen großen Namen machen konnte. Dazu Charles Cecil: „Für die musikalische Untermalung von Broken Sword haben wir Firmen engagiert, die zwar im Filmbusiness echte Größen darstellen, aber mit Computerspielen bislang wenig zu tun hatten. Für solche Firmen ist das Resultat, also das fertige Produkt, immer recht beeindruckend. Die meisten denken, Computerspiele drehen sich nur um Super Mario und Donkey Kong!"

Virgin, die das Spiel nicht nur hierzulande vertreiben werden, setzen aber noch einen drauf: die deutsche Version wird wieder mit aus Funk und Fernsehen bekannten Stimmen ausstaffiert. Wenn man sich Creature Shock (deutsche Stimme von Robert Redford) oder Shannara (deutsche Stimme von Sean Connery) in Erinnerung ruft, kann man auch hier wieder sensationelle Verpflichtungen erwarten. Erscheinen wird Broken Sword im Mai auf zwei CD-ROMs. Interessant für Freunde von Windows 95: eine entsprechend angepaßte Version wird zeitgleich mit der ansonsten identischen DOS-Variante auf den Markt kommen.

Oliver Menne ■

Da es sich um ein „scrollendes Adventure" handelt, mußten alle Locations in ihrer gesamten Länge gezeichnet werden.

Ein gutes Beispiel für den immensen Detailreichtum, den Broken Sword bietet, sind die intensiv gefärbten Fenstermalereien in der Kirche.

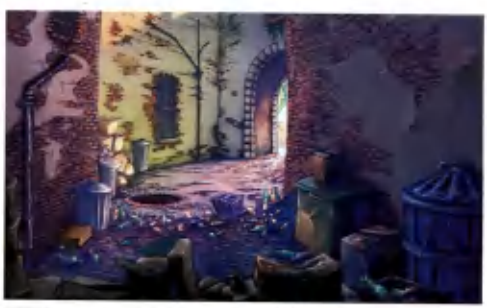

Als erstes wurde der Hinterhof mit Bleistift gezeichnet, dann mit einem Bildverarbeitungsprogramm coloriert und schließlich für das eigentliche Spiel heruntergerechnet.

The Pandorra Directive

Unheimliche Zeiten

Ein ansehnliches Staraufgebot, Musik von Woodstock-Veteran Richie Havens und sechs verschiedene Handlungspfade bietet The Pandorra Directive, der Nachfolger von Under a Killing Moon.

Da ist Tex Murphy wohl in ein Wespennest gestoßen: bevor der gesuchte Thomas Malloy nackte Fakten auf den Tisch legen kann, wird er erschossen.

Tex Murphy fackelt bei gemeinen Halunken nicht lange.

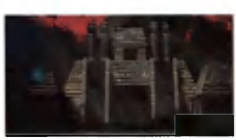

Einige Szenen spielen sogar im Dschungel Südamerikas.

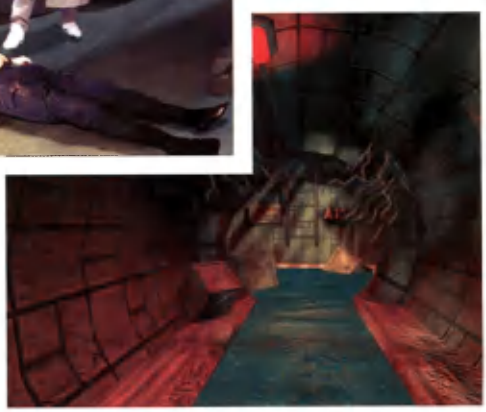

The Pandorra Directive zeichnet sich - wie schon der Vorgänger Under a Killing Moon - durch exzellente und stimmungsvolle Grafiken aus.

April 2043. Tex Murphy, der letzte Detektiv der Erde, der sich für Humphrey Bogart hält, ist auf der Suche nach dem als vermißt geltenden Thomas Malloy. Schon bald nimmt er dessen Fährte auf und entdeckt, daß er nicht der einzige ist, der an Malloys Aufenthaltsort interessiert ist. Schnell stellt sich heraus, daß der ehemalige Wissenschaftler der einzige ist, der mit Sicherheit weiß, daß der legendäre UFO-Absturz in Roswell, New Mexico, keine billige Story war. Selbst der Bau von Superwaffen, die im dritten Weltkrieg Anwendung fanden, ist direkt auf die dort gefundenen Substanzen zurückzuführen.

Malloy war auf der immer noch bestehenden Militärbasis in Roswell als Linguist tätig und hatte die Aufgabe, die in dem Wrack gefundenen Hieroglyphen zu entziffern. Leider fällt Malloy einem Mordanschlag zum Opfer, bevor er die Geschichte zu Ende erzählen kann. Und das vor den Augen von Tex. Das wäre Sam Spade nie passiert!

Tex setzt seine Ermittlungen fort und findet heraus, daß Malloy kurz vor seiner Flucht eine Reihe von Paketen verschickt hat. Seine Aufgabe besteht nun darin, diese Pakete zu finden und zu öffnen. Jede Box enthält eine Computerkomponente, die zum „Pandorra Device" zusammengesetzt werden muß.

Stars en masse

Die Liste der Schauspieler ist eigentlich recht ansehnlich. Barry Corbin (Ausgerechnet Alaska), Tanya Roberts (Im Angesicht des Todes) und Kevin McCarthy (Invasion der Körperfresser) unterstützen den Laiendarsteller und Spieldesigner Chris Jones auf seiner Odyssee. Das Spiel verfügt über zwei Spielstufen. Die erste mit ausführlichen Online-Hints und eine zweite für richtige Gamer. Drei Handlungspfade führen zu sechs verschiedenen Abschlüssen. Under a Killing Moon fand ebenso viele Liebhaber wie Hasser. Es steht jedoch fest, daß es - zusammen mit Wing Commander - den Begriff „interaktiver Film" neu definierte. Technisch gab es an dem Spiel nichts auszusetzen. Da sich The Pandorra Directive in dieser Hinsicht augenscheinlich nicht von seinem Vorgänger unterscheidet, darf sich jeder Fan auf ein neues Abenteuer mit Tex Murphy freuen. Für die Nicht-Ufologen unter den Lesern noch ein Wort zum „Roswell-Incident". Angeblich ist am 6. Juli 1947 in der Wüste Neu-Mexikos ein UFO abgestürzt.

Roswell Incident

Das amerikanische Militär bestätigte dies zunächst, widerrief jedoch später dieses Statement und behauptete, es habe sich um einen Wetterballon gehandelt. Seitdem kursieren die tollsten Geschichten um dieses vermeintliche Fluggerät, darunter auch die kürzliche „Alien-Sezierung", die man sich nicht entblödete, weltweit im Fernsehen zu zeigen.

Markus Krichel ■

Tonnenweise Superpreise !

So finden Sie Ihr Spiel :

1: Action 2: Simulation e : engl. Spiel
3: Adventure 4: Sport e/d : deut. Anleitung
5: Rollenspiel 6: Geschickl. d : komplettdeutsch
7: Sammlung 8: Strategie

... oder kommen Sie doch einfach vorbei !

CROSS
Computersysteme GmbH

Ladenverkauf

Körnebachstr. 95
gg. Musikzirkus DO
44143 Dortmund

Mo - Fr 11.00 - 18.30
Sa 11.00 - 14.00

Versand

Körnebachstr. 95 44143 Dortmund
Tel. 0231 - 53 11 334
- 53 11 335
Fax. 0231 - 53 11 333
Mo - Fr 10.00 - 18.30 Sa 10.00 - 14.00

CD SPIELE

3D Pinball Outpost	d	1	69,-
5 th Musketeer *	d	2	69,-
11 th Hour	e/d	8	67,-
Aces Collection (3x Aces)	e/d	3	55,-
Aces of the Deep Mission	d	zus	39,-
AH-64 Longbow *	d	2	86,-
Aktion	d	5	84,-
Alien Odyssey	d	1	69,-
Aliens	d	2	69,-
Anvil of Dawn	e	1	69,-
Apache Longbow	e/d	2	79,-
Arcade Amerika *	e/d	1	79,-
Ascendancy	d	8	78,-
Batman Forever *	e/d	1	89,-
Battle Isle III	d	8	79,-
Battle Race *	e/d	1	79,-
Bazooka Sue *	d	3	85,-
Big Red Racing *	e/d	1	75,-
Bioforge	d	2	56,-
Bioforge	d	3	69,-
Bioforge Gold *	d	3	89,-
Blackjet	e/d	2	55,-
Buried in Time	d	2	74,-
Burning Steel 4 *	d	8	69,-
Braindead 13	d	3	69,-
Caesar 2	d	8	79,-
Capitalism	e/d	8	77,-
Carrier Strike Force	d	2	75,-
Civil War (Amerika)	d	8	79,-
CIV Net	d	8	89,-
Championship Manager 2	d	2	94,-
Chewy - Flucht von F5	d	3	69,-
Chronomaster *	e/d	1	74,-
Colonization	d	8	69,-
Comanche incl. Mission 1&2	d	2	69,-
Command & Conquer	d	8	79,-
Command & Conq. Mission	d	8	29,-
Conqueror *	d	1	79,-
Conquest o.t. new World *	e/d	8	89,-
Crusader - No Remorse	d	2	79,-
Cyberia II *	d	2	85,-
Cyberrage Dark. Awakened	d	1	79,-
D *	d	1	86,-
Daggerfall *	d	5	85,-
Das Schwarze Auge	d	3	39,-
Death Gate *	d	2	69,-
Der Druidenzirkel	d	8	65,-
Der Reeder	d	2	75,-
Der Seelentürm	d	5	69,-
Destruction Derby	e/d	1	85,-
Diabolo *	d	2	79,-
Die Fugger 2 *	d	2	79,-
Discworld	e/d	1	74,-
Dungeon Master II	d	5	79,-
Dungeon Keeper *	d	3	85,-
Earth Siege 2 *	e/d	8	79,-
Earthworm Jim (Win95)	d	1	69,-
Ecco the Dolphin *	e/d	1	69,-
Evokation *	d	3	75,-
F1 Grand Prix 2 *	d	2	99,-
Fade to Black	d	1	86,-
Fast Attack *	d	1	69,-
Fatal Racing	e/d	2	64,-
FIFA Soccer 96	d	4	79,-
Flight Simulator 5.1	d	2	119,-
Frankenstein	d	2	79,-
Gabriel Knight 2	e/d	3	65,-
Grand Prix Manager	d	2	89,-
Heart of Darkness *	d	2	67,-
Heroes of Might & Magic	d	5	75,-
Hexen (ID-Soft)	e	1	49,-
Hi-Octane	d	1	35,-
Hugo 3	d	1	85,-
Imperium Romanum *	d	3	84,-
Indy Car Racing II	d	2	74,-
Jagged Alliance	d	8	89,-
Jewels of the Oracle	d	3	79,-
Johnny Bazookatoone	e/d	1	59,-
Kaiser Deluxe	d	2	59,-
Legend of Kyrandia 3 *	d	3	26,-
Little Big Adventure	d	3	69,-
Locus *	e/d	1	88,-
Mad TV 2 *	d	2	79,-
Made in Germany Hits '96	d	sam	69,-

CD SPIELE

Magic Carpet II	d	1	79,-
Maniac Mansion 2 DOTT	d	3	39,-
Mechwarrior II	d	1	75,-
Mechwarrior II Mission	e/d	zus	44,-
Millenia	d	2	64,-
Monopoly	d	8	67,-
Myst Special Edition + Buch	d	3	69,-
NBA Live '96 *	d	4	79,-
NBA Jam Tournament	e/d	4	79,-
Need for Speed	d	2	79,-
NHL Hockey 96	d	4	79,-
Offensive *	d	8	79,-
Panzer General II (W95)	d	8	69,-
Pax Imperia 2 *	d	8	79,-
PGA Tour Golf 96	e/d	2	79,-
Phantasmagoria (7 CDs)	d	3	89,-
Pinball Fantasies Deluxe	e/d	2	69,-
Pinball Illusions	e/d	2	69,-
Pinball Wizard 2000	e/d	2	69,-
Pitfall (WIN95)	e/d	1	75,-
Pole Position *	d	2	89,-
Police Quest V SWAT	d	3	79,-
Pro Pinball The Web	d	2	55,-
Psychic Detective	e/d	3	75,-
Psycho Pinball	e	1	69,-
Quest for Fame	e/d	2	64,-
Ran Soccer	d	4	74,-
Ran Trainer 2	d	2	69,-
Rayman *	d	1	75,-
Rebel Assault 2	e	1	69,-
Red Ghost *	d	8	89,-
Revolution X *	e/d	1	89,-
Sensible World of Soccer	d	4	69,-
Shell Shock *	d	2	69,-
Shivers	d	3	79,-

Sehr geehrte Kunden,
Wir führen auch Amiga,CD32, Playstation, Erotik, Shareware und Phillips CD-i. Fordern Sie unseren Gesamtkatalog an. Neuerscheinungen erfragen Sie bitte telefonisch.
Ihr CROSS Team
Händleranfragen erwünscht !

Sim City 2000 CD Collection	d	2	89,-
Sim Tower	d	2	79,-
Simon the Sorcerer 2	d	3	79,-
Simon the Sorcerer 2 (WIN95)	d	3	79,-
Space Quest 6	d	3	79,-
Space Marines	d	8	77,-
Spycraft *	e	3	89,-
Star Trek A Final Unity	d	2	79,-
Steel Panther	d	2	79,-
Stonekeep	d	7	84,-
Teamchef	d	2	89,-
T.F.X. EF2000	d	2	79,-
Tie Fighter SVGA	e/d	2	69,-
Tilt	d	2	59,-
Time Gate - Knight Chase	d	3	86,-
The Dig	e/d	3	69,-
The Lost Eden	d	3	79,-
The Riddle of Master Lu *	d	3	89,-
This Means War ! *	d	8	89,-
Thunderscape	d	5	74,-
Thunderhawk 2	d	2	69,-
Total Distortion *	e	2	74,-
Top Gun - Fire at Will *	d	2	99,-
Torin's Passage	d	3	84,-
Transport Tycoon Deluxe	d	2	89,-
Trivial Pursuit	d	8	74,-
Vollgas	d	3	79,-
Warcraft II	d	2	79,-
Warhammer Schatten d.g.R.	e/d	8	69,-
Werewolf vs Comanche	e	2	69,-
Westwood Compilation	d	sam	74,-
Willi Lembkes Fußball Man.	d	2	59,-
Wing Commander 3	d	1	79,-
Wing Commander 4 *	d	1	99,-
Witchaven	e	1	69,-
Whales Voyage II	d	3	79,-
Worms	d	1	69,-
WWF Wrestlemania	d	1	89,-
Z *	d	8	74,-

Angebote

7 th Guest	e/d	3	25,-
Across the Rhine	d	2	59,-
Burning Steel 3	e/d	2	39,-
Caesar 1	e/d	2	25,-
Creature Shock *	d	1	24,-
Dune II	d	3	29,-
Dreamweb	d	3	29,-
Flugsimulator 5.1 dt	d	2	119,-
Fritz 3 Schachprogramm	d	8	49,-
Gabriel Knight	e	3	24,-
Goblins 3	d	3	24,-
Hand of Fate	d	2	33,-
Indy Car Racing	e/d	2	24,-
Kings Quest 7	d	3	35,-
Labyrinth of Time	e/d	3	29,-
Lands of Lore	d	3	29,-
Legend of Kyrandia 3 *	d	3	26,-
Monkey Island I oder II je	d	3	37,-
NHL Hockey 94	e/d	4	26,-
Panzer General	e/d	2	26,-
Pirates Gold	d	3	39,-
Privateer	e/d	2	29,-
Russelsheim *	d	3	25,-
Sam & Max	d	3	35,-
Sim City Enhanced	d	2	24,-
Simon the Sorcerer 1	d	3	29,-
Simon Special Edition *	d	3	69,-
Star Trek 25th Anniversary	d	3	26,-
Star Trek Judgement Rites	d	2	26,-
Syndicate Plus	d	2	29,-
Ultima 7 Classic	e/d	5	29,-
Ultima Underworld 1+2	e/d	5	29,-
USS Ticonderoga	d	2	29,-
Wetlands	e	1	39,-
Wing Commander II	e/d	2	29,-
Wipe Out	d	2	49,-

Nicht aufgeführte Titel auf Anfrage

Hardware

Aktion Replay MK4 V4.3	149,-
Soundblaster 16 Value IDE	179,-
Yamaha DB-50 XG Wavetable	219,-
Game Card Eliminator	39,-
Joystickumschalter (1 oder 2 Player)	39,-
Gravis Analog Pro Joystick	55,-
Gravis Firebird	119,-
Gravis Gamepad	35,-
Logitech Wingman Extreme	99,-
Sidewinder 3D Pro	99,-

Lösungen

Bermuda Syndrome	19,90
Command & Conquer (neu)	14,90
Crusader - No Remorse	19,90
Das Schwarze Auge 1 oder 2 je	24,90
Death Gate	19,90
Der Druidenzirkel	24,90
Gabriel Knight 2	19,90
King`s Quest 7	19,90
Lands of Lore	19,90
Legend of Kyrandia III	19,90
Lucas Arts Spiele Buch	29,90
Might & Magic 5 incl. World of Xeen	19,90
Monkey Island 1 & 2	19,90
Phantasmagoria	19,90
Police Quest 5 SWAT	19,90
Riddle of Master Lu (neu)	14,90
Sierra-On-Line-Spielebuch	29,90
Simon the Sorcerer II (neu)	14,90
Space Quest 6 (neu)	14,90
Stonekeep	19,90
Star Trek TNG A Final Unity (neu)	14,90
System Shock	19,90
The Dig	19,90
Tonnis Passage	19,90
Ultima Underworld 1 oder 2	19,90
Vollgas	19,90
11 th Hour	19,90

Wir führen alle Hint-Shop Lösungen !

Unsere Spiele des Monats:

F1 Grand Prix 2 *
Das offizielle Formel 1 Spiel !!
Multiplayer und SVGA !
Komplett deutsch
nur 99.-

Terminator Future Shock *
Erstklassiges First-Person Spiel !!
Anleitung deutsch
nur 79.-

Last Minute: Duke Nukem Shareware 14,90 !

Top - Spiele auf CD ROM

Mechwarrior 2
- Special Edition -
incl. Mission und Netmech !
komplett deutsch nur 79.-

Wing Commander 4 *
The Price of Freedom
Komplett deutsch nur 99.-

Shannara *
SVGA - Rollenspiel
Komplett deutsch nur 79.-

Daggerfall *
Super Rollenspiel !
Komplett deutsch nur 85.-

Warcraft 2
FIFA Soccer 96
NBA Live 96 *
Komplett deutsch je nur 79.-

Descent 2 *
Descent 2 Mission Builder 39,-
Anleitung deutsch nur 79.-

Command & Conquer
incl. Ausnahmezustand !!
Komplett deutsch nur 99.-

Duke Nukem 3D *
First-Person-Action in SVGA !!
Anleitung deutsch nur 79.-

Die Fugger 2 * d
Leitet das Imperium der Fugger !
Zork Nemesis * e
Super Adventure !
je 79.-

Schon jetzt lieferbar:
Prey * nur 49.-
Quake * nur 89.-

Die Lieferung erfolgt gegen Nachnahme oder Vorkasse, ins Ausland nur gegen Vorkasse (Eurocheck + 20.- DM). UPS NN zzgl. 16.- DM, bei Vorkasse zzgl. 10.- DM. Post NN zzgl. 12.- DM, bei Vorkasse zzgl 8.- DM. Als Vorkasse wird generell nur Eurocheck akzeptiert ! Auf Wunsch versenden wir ohne

Angebote freibleibend und unverbindlich solange der Vorrat reicht. Produkt- und Preisänderungen vorbehalten. Die angegebenen Preise sind ausschließlich Versandpreise ab Lager Dortmund zzgl. Porto. Es gelten unsere AGB, die wir Ihnen auf Wunsch gerne zusenden. Bei Annahmeverweigerung berechnen wir 30 DM

Die Innenansicht einer Stadt. Alle Funktionen werden kinderleicht über die rechte Iconleiste gesteuert. Wenige Mausklicks genügen.

Auch Adventure-Experte Sierra heftet sich nun an die Fersen von Sid Meier. Netzwerkmodus und erstaunlich detaillierte Grafiken machen „Rise and Rule of Ancient Empires" allerdings zu einem der potentiellen Spitzenkandidaten im Kampf um den begehrten Titel „Bester Civilization-Clone".

Rise and Rule of Ancient Empires

Herrschsucht

Die Militäreinheiten erforschen die nähere Umgebung. Wenn sie sich treffen, kommt es wie bei Civilization zu einer Auseinandersetzung.

Inhaltsbeschreibungen für ein Welteroberungsspiel lesen sich alle wie das Handbuch für Sid Meiers Civilization. Auch Rise and Rule of Ancient Empires macht hier keine Ausnahme. Das Spiel beginnt im Jahre 5.000 vor Christus. Fünf Volksstämme machen sich daran, die Welt zu erobern. Zunächst muß die unmittelbare Umgebung erforscht und ein geeigneter Standort für die Hauptstadt gefunden werden. Militärische Einheiten verteidigen die neuen Ansiedlungen, und die Gelehrten machen sich daran, neue Technologien zu entwickeln. Rise and Rule macht sich erfrischenderweise gar nicht erst die Mühe, dem Spieler einzureden, er könne das Spiel auf friedliche Weise gewinnen. Das Ziel ist klar definiert: nur eine Zivilisation kann überleben!

Netzwerkspiel inbegriffen

Im Gegensatz zu Civilization wurde bei Rise and Rule wesentlich größerer Wert auf den Bau und die Erhaltung der Städte gelegt. Arbeitskräfte müssen im richtigen Verhältnis zu Beamten und Militär delegiert werden. Neben dem ökonomischen Element verfügt das Spiel über einen ausgedehnten Diplomatie-Modus. Darüber hinaus kann Rise and Rule im Netzwerk gespielt werden.

Drei der fünf Völker stehen bereits fest: Römer, Griechen und Ägypter. Wahrscheinlich werden die verbleibenden beiden im süd- und mittelamerikanischen Raum angesiedelt sein. Baustil und militärische Ausrüstung sind den tatsächlichen Gepflogenheiten dieser Zivilisationen angepaßt.

Die ersten Bilder lassen einiges erhoffen. SVGA-Grafiken sind für ein Strategiespiel selbst heute noch keine Selbstverständlichkeit, und Sierra liefert unglaublich detaillierte, gerenderte Abbildungen. Für den im Verlauf dieses Jahres erwarteten Frontalangriff auf dieses Genre zeichnet sich Rise and Rule als früher Favorit ab.

Ein perfektes Beispiel für die Detailtreue ist diese Innenansicht eines ägyptischen Tempels.

Die gerenderten Zwischensequenzen hinterlassen einen hervorragenden Eindruck.

Frühling oder Sommer

Über das geplante Veröffentlichungsdatum für Rise and Rule of Ancient Empires bestehen noch Zweifel. Eine Quelle bei Sierra nennt März als Release Date, eine andere hingegen besteht auf Sommer 96.

RUF DER WILDNIS!

"DANK EINES GROßZÜGIGEN INVENTARS MEHR TIEFE ALS DER FILM"
PC PLAYER

Die Suche nach der verlorenen Stadt Zinj bringt Sie in die Tiefe des Dschungels. Geheimnisvolle Puzzle-Rätsel vor Ihnen, eine Horde mutierter Affen hinter Ihnen. Bis an die Zähne mit High-Tech bewaffnet und mit einem Partner zur Seite, haben Sie eine Chance durchzukommen. Aber nur eine ganz kleine...

- Sensationelle Render-Grafiken
- Dichte, atmosphärische Storyline
- Supergute Full-Motion-Sequenzen
- High-Tech-Grafik und -Sound auf neuestem Stand

CONGO
THE MOVIE™

DESCENT INTO ZINJ

ERST DER BESTSELLER, DANN DER KINOHIT-JETZT DAS GAMEPLAY!

PC CD-ROM

Erhältlich auf PC CD-ROM - überall dort, wo Unterhaltungssoftware verauft wird.

© 1995 Viacom International Inc. Alle Rechte vorbehalten. Congo, The Movie und alle damit verbundenen Eigentumsrechte sind Handelsmarken von Paramount Pictures.

VIACOM newmedia

In der Redaktion löste die Erwähnung des Labels „Synthetic Dimensions“ erst einmal andächtiges Stirnrunzeln aus. Als wir aber erfuhren, daß dieses Team in den letzten zehn Jahren Titel wie Attics bzw. Sir-Techs Druidenzirkel, Rapid Assault und Dutzende von Klassikern wie Gauntlet produziert hat, gab es kein Halten mehr: Wir besuchten das Team in Birmingham und brachten neben exklusivem Bildmaterial eine voll spielbare Preview-Version des Mega-Adventures Chronicles of the Sword mit, das bereits im April für PC und PlayStation erscheinen wird.

Chronicles of the Sword

Ritterschlag

Chronicles of the Sword, die Nummer 22 in der langen Release-Liste von Synthetic Dimensions, ist das bislang aufwendigste Projekt der renommierten Mannschaft. Die knapp 20 Mann starke Truppe, die ein komplettes Stockwerk in einem herrlich restaurierten viktorianischen Gebäude für sich beansprucht, gilt als eine der letzten „kleinen“ Bastionen, die noch nicht von Global Playern wie Electronic Arts, Virgin oder Sierra geschluckt wurden. Deshalb können Kevin Bulmer und Catherine Copestake, die beiden Firmengründer, weitgehend selbst entscheiden, was sie für wen machen - und das waren bislang nur erste Adressen wie U.S. Gold, Gremlin, Activision, SSI, Millennium, CORE Design, Virgin, Ocean, Sir-Tech und seit neuestem Sony Interactive. Während bei Druid (alias Der Druidenzirkel) noch das komplette Konzept von Sir-Tech vorgegeben wurde, stammt diesmal alles, aber auch wirklich alles - Story, Puzzles, Grafik, Musik, Interface - von den SD-Programmierern. Chronicles of the Sword basiert auf den Schwänken um König Arthur und die Ritter der Tafelrunde, erweitert die Story aber um einige neue Ideen. Dreh- und Angelpunkt der Handlung ist ein mysteriöser Mord an einem Priester, was am Hof des Königs eine regelrechte Panik auslöst. Sir Gwain, ältester Sohn von King Lot of Orkney, wird deshalb von Arthur persönlich mit der Aufklärung des Falles beauftragt, der nun auf der Suche nach Indizien zunächst das riesige Anwesen unter die Lupe nehmen muß. Nach Einlegen von CD-ROM Nummer 2 gelangt er auf eine gespenstische Insel und kommt dort dem Geheimnis der teuflischen Königin Morgana auf die Spur.

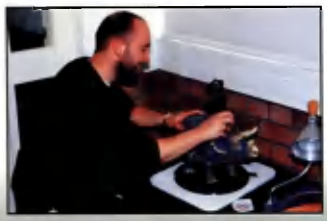

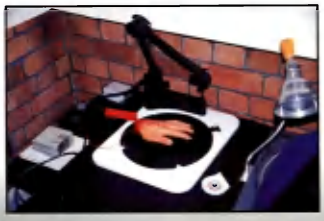

Kevin Bulmer demonstriert, wie einzelne Objekte (hier ein Kunststoff-Dino) mit Hilfe einer entsprechenden Anlage digitalisiert wurden. Mit 3D Studio wird die Figur zum Leben erweckt und animiert. Die batteriebetriebene, blutüberströmte Hand, die es überall als Scherzartikel zu kaufen gibt, ist im Intro in Großaufnahme zu sehen, als sie nach einem gezielten Schwertstich durch die Gegend saust.

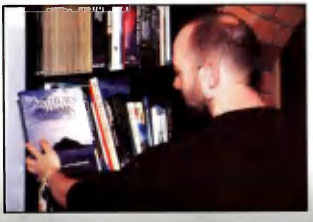

Vor dem Ausarbeiten der Story mußten die Designer erst einmal „Grundlagen-Forschung“ betreiben und Dutzende von Büchern über die Ära König Arthurs durchackern.

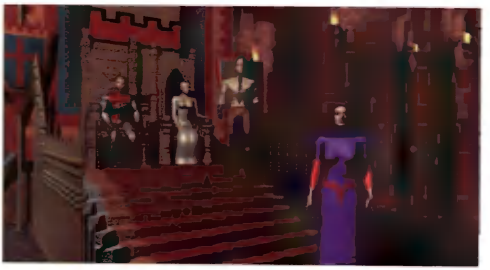

Gerenderte Grafiken in SVGA-Qualität bilden die Kulisse für das mittelalterliche Ambiente von Chronicles of the Sword (links). An den Effekten der Cut-Scenes sieht man deutlich, wie perfekt die Möglichkeiten von 3D Studio und Silicon Graphics-Rechnern genutzt wurden (unten).

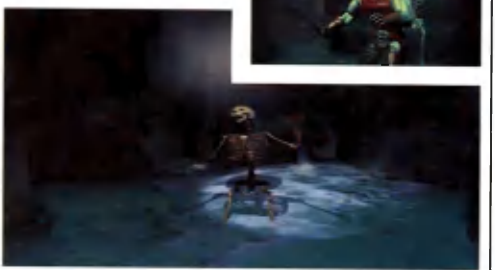

Rein optisch erinnert das Adventure an den Druidenzirkel: Nicht nur die 120 Locations in und um Camelot, sondern auch alle auftretenden Gestalten wurden vollständig im 24 Bit-Format (True Colour = ca. 16,7 Millionen Farben) auf den siebzehn 120 MHz-Pentiums gerendert und anschließend auf 256 Farben bei 640 x 480 Pixeln heruntergerechnet. Qualitativ haben die Grafiker nochmal eins draufgelegt: Phantastische Effekte (z. B. Lichtreflexe im Wasser), spektakulär ausgeleuchtete Dungeons und naturgetreue Animationen schaffen eine außergewöhnliche Atmosphäre. Dazu tragen auch der kinoreife Soundtrack und die Verpflichtung erfahrener Synchronsprecher bei. Dank der gut getarnten Oberfläche wird der Eindruck eines Spielfilms nicht durch Inventory oder Icons gestört. Der Cursor meldet durch Farbwechsel interessante und ggf. mitnehmbare Gegenstände; begehbare Ausgänge, ansprechbare Personen und zu öffnende Türen werden durch ein entsprechendes Icon automatisch angezeigt. Im Inventory können alle 80 Utensilien von allen Seiten betrachtet werden. Für die Multiple Choice-Interviews hat SD ein spezielles System entwickelt, bei dem man nicht mit Standard-Antworten abgespeist wird. Spricht man beispielsweise einen Wachposten mehrmals an, kann es durchaus passieren, daß dieser allmählich patzig reagiert und schließlich handgreiflich wird. Tests haben eine durchschnittliche Spieldauer von 40 bis 50 Stunden ergeben. Dahinter steckt Kalkül: Nach eigenem Bekunden von Chef-Animator Kevin Bulmer (Lieblings-Spiel: Secret of Monkey Island) orientierten sich die Designer merklich an den Puzzles der Lucas-Arts-Adventures, um sowohl Einsteigern als auch Fortgeschrittenen eine Herausforderung zu bieten. Wie gut dieses kühne Ansinnen geglückt ist, lesen Sie im ausführlichen Testbericht in der PC Games 5/96.

Die Hauptdarsteller des Adventures (u. a. Merlin, Morgana, Lancelot) entstammen zum größten Teil der berühmten Arthus-Sage.

Petra Maueröder ■

Virtua Fighter

Beim rollenspiel-ähnlichen Duell mit Skeletten, Drachen, Riesen-Schlangen und anderen Fantasy-Gestalten wird von der dritten Person in die Ich-Perspektive umgeschaltet. Mit gut getimten Mausklicks kontrolliert man die Handhabung des Schwerts, blockt ab oder stößt zu. Im Gegensatz zu den meisten klassischen Adventures ist es aufgrund dieser Action-Komponente durchaus möglich, im Verlauf eines Abenteurer-Lebens zu „sterben".

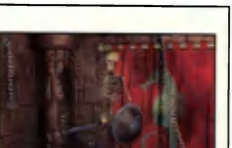

GAMBLERSOFT
VERSAND

Tel./Fax 07158-7395
Mo-Fr. 10-12 u. 14-19 Uhr, Sa 10-14 Uhr

Com.&Conq.Miss.D.	d 34,90
Descent 2	A 84,90
ESPN Extr. Games	d 59,90
Sam & Max	d 39,90

PC CD-ROM

11th Hour	d 89,90	Silent Hunter	d 74,90
5th Musketeer	d 69,90	Sim City 2000 CD Coll.	d 89,90
3 D Lemmings	A 89,90	Sim Isle	d 79,90
Aces Collection	A 67,90	Sim Tower	d 79,90
Across the Rhine	d 97,90	Sim Town	d 69,90
Air Power	d 72,90	Simon the Sorcerer 2	d 79,90
Albion	d 86,90	Space Mannes	d 79,90
Aliens	A 72,90	Star Trek „A Final Unity"	d 97,90
Amerika 1861-1865	d 84,90	Steel Panthers	d 74,90
Apache Longbow	d 72,90	Stonekeep	d 89,90
Archibald Appleborok	d 73,90	Terminal Velocity	A 66,90
Ascendancy	d 79,90	TFX 2000	d 85,90
Assault Rigs	d 72,90	The Dig	A 69,90
Batman Forever	d 86,90	Thunderhawk 2	d 77,90
Battle Isle 3	d 79,90	Tie Fighter	A 74,90
Battle Race	A 79,90	Tilt	d 57,90
Bermuda Syncrome	A 84,90	Top Gun-Fire at Will	d 97,90
Bing!	d 64,90	Tonn's Passage	d 84,90
Bleifuß	A 55,90	Virtual Karts	d 89,90
Braindead 13	d 69,90	Vollgas (Full Throttle)	d 84,90
Caesar II	d 79,90	Warcraft 2	d 79,90
Capitalism	d 79,90	Warhammer	d 74,90
Carrier Strike Force	d 79,90	Warlords 2 DeLuxe	e 77,90
Chewy-Flucht von F 5	d 72,90	Warriors	d 74,90
Chronicl. of the Sword	d 74,90	Werewolf vs Comanche	d 79,90
Chronomaster	d 72,90	Werewolf vs Comanche	e 69,90
Civ Net	d 89,90	Westwood Compil	d 79,90
Command & Conquer	d 89,90	Wetlands	d 61,90
Conquest of the N.World	d 89,90	Whales Voyage 2	d 78,90
Crusader-No Remorse	d 79,90	Wing Commander 4	d 99,90
Cyberia 2	d 86,90	Wipe Out	A 89,90
Cybermage	d 82,90	Witchaven	e 69,90
Das Schwarze Auge 3	d 89,90	Worms	d 67,90
Der Druidenzirkel	d 64,90	WWF Wrestlemania	A 83,90
Der Planer 2	d 79,90	X-Wing	d 77,90
Der Talisman	d 74,90	Z	d 59,90
Destruction Derby	A 89,90		
Earthworm Jim	d 67,90		
Entomorph	A 76,90		
Extreme Pinball	d 56,90		
F-1 Grand Prix 2	d 97,90		
Fade to Black	d 84,90		
Fatal Racing	A 66,90		
FIFA Soccer 96	d 79,90		
Flight Simulator 5.1	d 106,90		
Flight Unlimited	d 89,90		
Frankenstein	d 84,90		
FX-Fighter	d 79,90		
Gabriel Knight II	A 89,90		
Grand Prix Manager	d 84,90		
Hattrick (Ikarion)	d 78,90		
Heroes of Might & Magic	d 79,90		
Hexen	A 69,90		
Hi-Octane	d 49,90		
Hugo 3	d 72,90		
Ice & Fire	d 69,90		
Indy Car Racing 2	d 79,90		
Lion	d 71,90		
Mad TV 2	d 79,90		
Magic Carpet 2	d 74,90		
Mechwarrior 2	d 79,90		
Micro Machines 2	A 66,90		
Myst	d 69,90		
NBA Jam Tournament	A 83,90		
NBA Live 96	d 79,90		
Need for Speed	d 78,90		
NHL Hokey 96	d 79,90		
Panzer General 2	d 73,90		
PC Games Cheat	d 29,90		
Perfekt General 2	A 76,90		
PGA Tour Golf 96	A 78,90		
Phantasmagona	d 86,90		
Pinball Illusions	A 60,90		
Pirtail Mayan Adv Win 95	d 78,90		
Pole Position	d 84,90		
Police Quest SWAT	d 79,90		
Primal Rage	A 69,90		
Prince of Persia Coll	A 49,90		
Pro Pinball-The Web	A 58,90		
Putty Squad	A 74,90		
Ran Soccer	d 79,90		
Ran Trainer 2	d 74,90		
Rebel Assault	d 34,90		
Rebel Assault 2	A 73,90		
Revolution X	d 79,90		
Ridge Racer	d 59,90		
Rise of the Robots 2	A 84,90		
Road Warrior	A 61,90		
Shannara	d 77,90		
Shell Shock	d 79,90		
Shivers	d 79,90		
Sid Meier Classic	d 85,90		

PC 3,5"

Aladin	A 59,90
Das Dschungelbuch	A 46,90
Hanse - Die Expedition	d 46,90
König der Löwen	d 59,90
Pinball Illusions	A 64,90
Tie Fighter	d 67,90
Pole Position	d 89,90
Sim City 2000	d 84,90
Sim Tower	d 79,90
Simon the Sorcerer 2	d 79,90
Tie Fighter Miss.Disk	d 34,90
Worms	d 67,90
X-Wing Compilation	d 76,90
Z	d 69,90

Zubehör

CH Flight Stick Pro	114,90
CH Virtual Pilot Pro	169,90
Gravis Firebnz	99,90
Gravis Phoenix	166,90
Sound Bl. 16 Value	163,00
Sound Bl. 32 PnP	277,00
Sound Bl AWE 32 PnP	418,00
YAMAHA DB50XG	199,00
YAMAHA SW20 Sou.Edge	242,00

Playstation

Grundgerät	570,00
Memory Card	47,90
3 D Lemmings	A 84,90
Air Combat	A 84,90
Assault Rigs	A 84,90
Battle Arena Toshinden	A 84,90
Cybersled	A 84,90
Destruction Derby	A 92,90
Discworld (d. Umsetzt.)	A 84,90
Extreme Games	A 84,90
FIFA Soccer 96	A 89,90
Jumping Flash!	A 84,90
Kileak the Blood	A 84,90
Krazy Ivan	A 84,90
Loaded	A 89,90
Lone Soldier	A 89,90
Novastorm 2 CD!	A 84,90
Philsoma	A 84,90
Rapid Reload	A 84,90
Ridge Racer	A 92,90
Starblade Alpha	A 84,90
Tekken	A 99,90
War Hawk	A 84,90
Wipe Out	A 92,90

ADI Lernsoftware je 75,90
Preisliste kostenlos!
Lösungshefte je Stück (Porto inklusive) 18,– DM
Bitte Neuheiten telefonisch abfragen
d = kpl. deutsch, e = kpl. englisch, A = dt. Anleitung
Anschrift GAMBLERSOFT, Zeppelinstr. 44/1, 73760 Ostfildern
Versandkosten: Vorkasse 6,90, NN 9,90 + 3,– NN Gebühr
Annahmeverweigerung:
25 % Kaufsumme aber nicht weniger als 30 DM!
Irrtümer und Druckfehler vorbehalten.
Es gelten unsere AGB.

Civilization 2

War Games

In Ausgabe 1/96 konnten wir Ihnen bereits einige Bilder vom Civilization-Nachfolgespiel präsentieren. Inzwischen ist die Arbeit von Sid Meiers Programmierteam so weit fortgeschritten, daß der PC Games eine spielbare Beta-Version zur Verfügung gestellt wurde. Die ersten Eindrücke, die Civilization 2 bei uns hinterließen, haben wir für Sie in diesem kurzen Appetitmacher zusammengefaßt.

Die Grafik ist bei Civilization 2 detaillierter und die Spieloberfläche durch die verschiedenen Zoomfunktionen auch übersichtlicher.

Bis zum Jahreswechsel trug das Spiel noch den Arbeitstitel Civilization 2000 - inzwischen konnte sich Sid Meier aber doch mit der Versionsnummer anfreunden. So weit hergeholt war die Zahl „2000" trotzdem nicht, denn genau wie SimCity 2000 ist das neue Civilization lediglich eine Weiterentwicklung einer bewährten Spielidee. Weil Civilization zu den zehn meistverkauften Spielen der Welt gehört, waren allzu viele Änderungen der Grundidee auch gar nicht nötig - man mußte lediglich die Briefsendungen und Verbesserungsvorschläge der vielen Fans auswerten und in das alte Spiel integrieren. Bei der spielbaren Version, die von MicroProse Anfang Februar erstmals außer Haus gegeben wurde, überraschte uns gerade deshalb die verblüffende Ähnlichkeit zum Ur-Civilization. Was sich geändert hat, spielt sich größtenteils auf der Oberfläche ab. Statt der Vogelperspektive kommt jetzt eine (gewöhnungsbedürftige) isometrische Schrägansicht zum Einsatz. Die Städte, die sich der Spieler im Laufe der Jahrhunderte aufbaut, präsentieren sich in schöner Render-Grafik, und die gesampelten Soundeffekte dringen in Stereo-Qualität aus den Lautsprechern. Unterhalb der SVGA-Oberfläche sind die Änderungen nicht ganz so drastisch - am auffälligsten ist wahrscheinlich noch der Lebensenergie-Balken, der neuerdings neben jeder Einheit angezeigt wird. Damit wollten die Programmierer den Hauptkritikpunkt vieler Spieler eliminieren, die das Kampfsystem (berechtigterweise) zu unfair fanden. Prallt eine Einheit einer stark unterentwickelten Zivilisation (z. B. Schwertkämpfer) auf eine Panzertruppe einer sehr fortschrittlichen, so kommt es jetzt praktisch nicht mehr vor, daß die hoffnungslos unterlegene Einheit die stärkere mit Leichtigkeit vom Bildschirm fegt. Da die Panzereinheit im Kampf aber einen Teil ihrer "Lebensenergie" verliert, bleibt dem Schwächeren immerhin noch die Chance, den Gegner in mehreren Angriffen durch zahlenmäßige Überlegenheit zu besiegen.

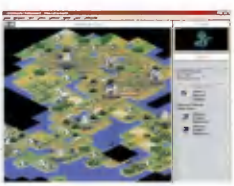

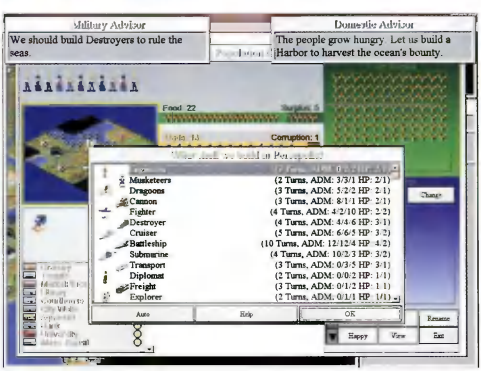

Die isometrische Darstellung sorgt für neue Aspekte, ist aber anfangs sehr gewöhnungsbedürfti (links).

Auf die Ratschläge des Computers zur Produktion sollte man sich nicht unbedingt verlassen.

Die Anzahl der möglichen Forschungsziele wurde stark erhöht, so hat man auch im dritten Jahrtausend noch einiges zu tun.

Ganz der Alte...

Alle Änderungen wurden so gut in die bewährte Civ-Benutzeroberfläche eingebettet, daß ein erfahrener Spieler keinen einzigen Blick ins Handbuch werfen muß, um sich in dem Programm zurechtzufinden. Auch beim Nachschlagen bestimmter Technologien ist das gedruckte Handbuch nicht mehr nötig - die interaktive Civilopädie im Windows-Hilfe-Stil erklärt die Zusammenhän-

Upgrade - das ist neu!

Die Veränderungen gegenüber Civilization auf einen Blick:

■ Für erfahrene Civilization-Spieler gibt es einen neuen „Divinity"-Schwierigkeitsgrad als besondere Herausforderung.

■ Vorgefertigte Szenarien, wie das Römische Imperium, Alexander der Große oder der Zweite Weltkrieg, machen das Nachspielen geschichtlicher Ereignisse möglich.

■ Die interaktive Multimedia-Civilopädie enthält alle wichtigen Handbuchinformationen mit zahlreichen Querverknüpfungen.

■ Zahlreiche neue Technologien, wie Amphibien-Fahrzeugbau, Seekampf-Taktiken und neue Theologien fügen sich in die bisherigen Zivilisationsfortschritte ein.

■ Neue Stadtgebäude, wie Supermärkte, Stadtautobahnen, Flugplätze oder Kanalsysteme fördern die Produktivität und halten die Bewohner bei Laune.

■ Es können einige neue Weltwunder entdeckt werden: Leonardos Werkstatt, Sun Tzus Kriegsakademie und die Freiheitsstatue sind nur einige Beispiele.

■ Um den Kampf abwechslungsreicher zu gestalten, wurden weitere Armee-Einheiten eingeführt: Fallschirmspringer, Elefantenreiter, Cruise Missiles, AEGIS-Kreuzer, Tarnkappenbomber und weitere.

■ Die Anzahl der Völker wurde um Kelten, Japaner, Wikinger, Spanier, Perser, Karthager und Sioux erweitert.

■ Ein Map-Editor ermöglicht es dem Spieler, eigene Welten zu gestalten.

ge zwischen den einzelnen Erfindungen und Bauwerken durch übersichtliche Baumdiagramme. Alle weiteren Änderungen, die wir bis jetzt ausmachen konnten, finden Sie als Zusammenfassung im nebenstehenden Kasten.
Noch ein Wort zum Thema Mindestanforderung: daß ein 286er nicht mehr genügt, um die SuperVGA-Grafik von Civ2 genießen zu können, dürfte klar sein - zumal das Programm ausschließlich für Windows 3.1 und Windows 95 konzipiert wurde. Ein Pentium 100 muß es aber auch nicht sein: Ab einem 486er mit 4 MB RAM, einem Double Speed-CD-ROM-Laufwerk und einer „kleineren" SVGA-Karte können Sie Ihre Einheiten in annehmbarer Geschwindigkeit über die Karte ziehen.

Thomas Borovskis ■

Die erste Siedlung sollte unbedingt in einem feuchten und fruchtbaren Gebiet stehen, sonst wird man schnell von konkurrierenden Völkern überrollt.

MULTIMEDIA BY GUILLEMOT :
NUR VOM FEINSTEN

MAXI SOUND 32
WAVE FX
Hier *spielt* die Musik !

● PC-Spiele werden zu einem Erlebnis durch :

● Wavetable-Synthese
● 190 echten Instrumenten, 107 Schlagwerken und 46 Special Effects
● 32 Stimmen Polyphonie
● Chorus und Reverb

Aber das ist noch lange nicht alles !

● Eigene Musikkompositionen können in den optionalen 2MB Ram aufgenommen werden
● CAKEWALK EXPRESS
● Sound Impression
● Recording Session
● Multi CD-ROM Interface und Wave Konnektor

GUILLEMOT INTERNATIONAL GmbH
Aktienstr. 62
45473 Mülheim an d[illegible]
Tel. 0208 / 47 93 26
Fax 0208 / 47 95 03

LOGICOSOFTWARE SA
CP 126
1000 LAUSANNE [illegible]
SCHWEIZ
Tél. (41) 31 869 01 16

ZORK NEMESIS™

Gefangen in der Ewigkeit des verbotenen Landes

- 6 riesige Welten voll mystischer Rätsel
- 14 Hollywood-Stars in packenden Videoanimationen

COMING SOON!

Eine geheimnisvolle Macht zieht Sie in Ihren Bann. Mystische Rätsel und unerklärliche Phänomene verlangen nach eindeutigen Lösungen. Doch der Weg dorthin beansprucht all Ihre Sinne aufs äußerste. Skurrile Abenteuer, meisterhaft animiert, fesseln Sie am Bildschirm. Tauchen Sie ein in das unheimliche Reich des NEMESIS.

WELTPREMIERE!

MIT SENSATIONELLEM 360°-RUNDUM-SCROLLING

DURCH Z-VISION-SURROUND-TECHNOLOGY

• Atemberaubende Soundtracks von SOUNDELUX MEDIA LABS

ACTIVISION®

Im Exklusiv-Vertrieb von

BOMICO

Terra Nova: Strike Force Centauri

Sonderkommando

Looking Glass hat nach Flight Unlimited gleich den nächsten Referenztitel in der Hinterhand. Terra Nova verspricht einzigartiges Gameplay, gepaart mit einer revolutionären Grafiktechnik.

Wir befinden uns mitten im Unabhängigkeitskrieg zwischen den Kolonisten des Systems Centauri und der monolithischen Hegemony. Hundsgemeine Raumpiraten nutzen den geschwächten Zustand zahlreicher Planeten eiskalt aus und führen gnadenlose Raubzüge. Angst und Schrecken macht sich unter der Bevölkerung breit, das Wirtschaftssystem ist geschwächt. Es gibt nur eine Hoffnung: die Elitetruppe „Strike Force Centauri", die kurzerhand vom obersten Rat gegründet wurde, muß einer voller Erfolg werden. Sie schlüpfen in die Rolle von Nikola ap Io. Er ist ein hervorragender Krieger und Stratege, so daß er für die Aufgabe des Anführers wie geschaffen scheint. Denn: der primäre Auftrag besteht zwar darin, den Piratenring zu zerschlagen, jedoch muß dazu erst einmal die „Strike Force Centauri" in geordnete Bahnen gelenkt werden. Jedes Mitglied besitzt einen eigenen, willensstarken Charakter, und so kommt es häufig zu kleineren Konfrontationen, die unbedingt geschlichtet werden müssen, um die Parade-Einzelkämpfer zu einem schlagkräftigen Team zusammenzuschweißen.
Auf dem Schlachtfeld ist allerdings nur der Kampf interessant - und da ist die „Strike Force Centauri" jedem Gegner ebenbürtig. Nikola leitet die Missionen aus einem unglaublichen Stück Technik heraus - aus der mechanischen Kampfrüstung. Diese Rüstung ist ein energiebetriebenes Außenskelett, das die Aktionen des Trägers um den Faktor 10 bis 15 verstärkt. Sie kann individuell mit Projektil- und Strahlenwaffen und einem Spezialgurt (MediKit, Sprengsätze) ausgestattet werden, um sie dem jeweiligen Einsatzort optimal anzupassen. Mit Hilfe der integrierten Kommunikationsfunktion können Sie in Kontakt mit anderen Gruppenmitgliedern treten, und die stufenlos zoombare Übersichtskarte vermittelt einen groben Eindruck über das nähere Umfeld.

Die Ausrüstung

Wer jetzt aber glaubt, mit einer der drei verfügbaren Power-Rüstungen (Späher, Standard, Schwer) lustig zwischen Piraten herumspringen zu können, täuscht sich gewaltig! Auch die Piraten verfügen über diese futuristischen Kampfanzüge, so daß in Bezug auf die Ausstattung eine Patt-Situation besteht. Sie können lediglich einen Vorteil herausarbeiten, indem Sie lernen, besser und gerissener mit Ihrer „zweiten Haut" umzugehen. So ist es zum Beispiel möglich, den eingebauten Jet-Pack zur Erkundung der Gegend zu nutzen. Ein Knopfdruck genügt, und schon schwingt sich Nikola für einige Sekunden in die Lüfte. Das gilt allerdings nur für einige Planeten, denn Looking Glass hat lokale Gegebenheiten (Gravitation) genausowenig vergessen wie verschiedene Wetterlagen (Regen, Schnee).

Mit der neu entwickelten TerraScape-Engine ist Looking Glass in der Lage, extrem realistische Landschaften und Umgebungen zu schaffen.

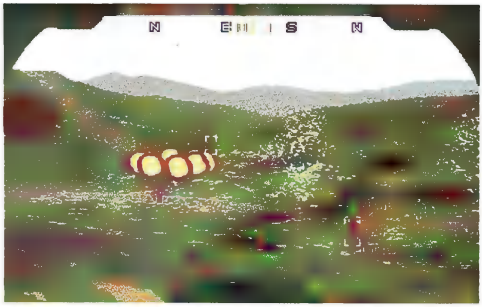

Obwohl die Auflösung ein wenig höher sein könnte, ist Terra Nova aus grafischer Sicht ein Feuerwerk. Die Explosionen sind besonders beeindruckend.

Strategie

Das Spiel erweist sich als eine Mischung aus System Shock und Jagged Alliance. Ohne die Hilfe der anderen Einzelkämpfer haben Sie in den meisten Missionen nicht den Hauch einer Chance. Deshalb müssen Sie gezielt Aufträge verteilen. Mit Hilfe eines ausgefeilten Kommunikationssystems können Sie in Sekundenschnelle allgemeine („Gehe aggressiv vor") und konkrete („Greifen Sie mein Ziel an") Befehle erteilen. Wenn Sie also auf einem Planeten landen - Sie werden unsanft aus dem Raumschiff geworfen - sollten Sie zunächst das primäre Ziel unter die Lupe nehmen. Hier besteht kein Grund zur Hektik, denn das Visier des Kampfanzugs verfügt über ein zoombares Objektiv - selbst weit entfernte Objekte und Personen lassen sich so klar und deutlich erkennen. Danach sollten Sie sich einen Schlachtplan überlegen und Ihre Untergebenen an strategisch wichtigen Punkten plazieren. Dazu klicken Sie einfach den gewünschten Zielpunkt an und erteilen das Kommando „Gehen Sie zum Way Point" - Ihr Kollege wird sich umgehend auf den Weg machen. Nun müssen Sie nur noch warten, bis sich ein geeigneter Augenblick ergibt. Doch vergessen Sie eines nicht: der

Bei undurchsichtigen Gebieten muß sorgfältig geplant werden.

Halt! Nicht schießen! Hier handelt es sich um einen Mitstreiter.

Gegner hat oft gemeine Überraschungen in der Hinterhand, die die gesamte Strategie über den Haufen werfen können. Grafisch ist Terra Nova ein kleines Kunstwerk, obwohl als maximale Auflösung lediglich 320x400 Bildpunkte zur Verfügung stehen. Die von Looking Glass entwickelte TerraScaping-Technologie verschafft Terra Nova unglaublich realistische, strukturierte Welten.
Der atmosphärische Storymodus wird durch hervorragende Videosequenzen unterstützt - vor Wing Commander 4 muß sich Terra Nova in diesem Punkt nicht fürchten. Gute Schauspieler und eine ansprechende Synchronisation runden den positiven Gesamteindruck ab.

Oliver Menne ■

PSCT

►Hardware ►Software ►Zubehör ►Multimedia

CD-ROM Spiele

11th Hour	DV	93 DM	Made in Germany	DV	69 DM
Aliens	DV	77 DM	Monopoly	DV	69 DM
Bermuda Syndrome	DA	87 DM	Millenia	DV	87 DM
Big Red Racing	DA	a. A.	Panzer General 2	DV	79 DM
Cäsar II	DV	85 DM	Psycho Pinball	DV	73 DM
Conq. of the New World	DV	a. A.	ran Trainer 2	DV	73 DM
Command & Conquer	DV	87 DM	Rebel Assault 2	DA	75 DM
Cybermage	DV	85 DM	Road Warrior	DV	64 DM
Der Druidenzirkel	DV	79 DM	SIM Isle	DV	87 DM
Fatal Racing	DA	69 DM	Steel Panthers	EV	79 DM
FIFA Soccer 96	DV	82 DM	Stonekeep	DV	99 DM
Frankenstein	DV	89 DM	TFX EF2000	DV	89 DM
Grand Prix Manager	DV	88 DM	Tilt	DV	59 DM
Heroes Of Might&Magic	DV	89 DM	Virtual Karts	DV	93 DM
Hugo 3	DV	79 DM	Warcraft 2	DV	82 DM
Indy Car Racing 2	DV	79 DM	Wing Commander IV	DV	99 DM
Lion	DV	73 DM	Z	DV	75 DM

Wingman Extreme 89DM, Gravis Analog PRO 59DM, Gravis Game Pad 39DM

Tips & Tricks: Lösungshefte zu Lageplänen für viele Spiele

NFL Hologramme NEU

Kunstleder, Ansteckir, Ohrhänger, Uhren, Buttons, etc. Motive aus vielen Bereichen, z. B. Star Trek, Deep Space Nine, und viele mehr. Preisliste anfordern!

Hardware

CD-ROM LW Panasonic CR-581-J 4x	199 DM	SIMM PS/2 16MB 4MBx32 Single Sided	749 DM
Festplatte 1,6 GB Connor CFS-1621A	549 DM	Aktiv-Lautsprecher , 120 Watt	79 DM
Festplatte 1,2 GB Quantum 1280A	459 DM	Aktiv-Lautsprecher, 80 Watt	59 DM
SIMM PS/2 4MB 1MBx32 Single Sided	199 DM	Grafikk. Genoa Phantom 64 Video 2MB	299 DM
SIMM PS/2 8MB 2MBx32 Double Sided	390 DM	Mon. 15" Forefront DH-1564 70kHz	579 DM

Weitere Hardware auf Anfrage!
Wir führen außerdem **Roland** Soundboards, Software und Zubehör. Preise auf Anfrage.
►Bei Drucklegung noch nicht lieferbar! Vorbestellung möglich! Angebote freibleibend und unverbindlich solange der Vorrat reicht. Druckfehler und Irrtümer vorbehalten.
PSCT im Btx unter "Küffner#".

Sechsämterlandstraße 16 • 95632 Wunsiedel
Telefon 09232-4535 • Telefax 09232-4594

Softwareversand Christian Kriete
Telefon: 05446/2105 • Telefax: 05446/2105 • Fido: 2:241/1090.29
Am Sportplatz 9 • 49453 Rehden

PC SPIELE • CD-ROM • PC SPIELE • CD-ROM • PC SPIELE

11th Hour	89,95 DM	Myst	69,95 DM
3D Lemmings	89,95 DM	Nascar Racing	79,95 DM
7th Guest	24,95 DM	Nascar Track Pack	44,95 DM
A4 Networks	89,95 DM	Need for Speed	89,95 DM
Albion	89,95 DM	NHL Hockey 96	89,95 DM
Apache Longbow	69,95 DM	Panzer General 2	79,95 DM
Archibald Appelbrooks	69,95 DM	PGA Tour Golf 96	89,95 DM
Biing!	69,95 DM	Phantasmagoria	89,95 DM
Capitalism	69,95 DM	Pitfall - Mayan Adventure	89,95 DM
Ceasar 2	79,95 DM	Pole Position	99,95 DM
Chewy - Escape from F5	79,95 DM	Psycho Pinball	79,95 DM
CivNet	99,95 DM	ran Trainer 2	79,95 DM
Command & Conquer	89,95 DM	Riddle of Master Lu	99,95 DM
- Der Ausnahmezustand	34,95 DM	Seelenturm	79,95 DM
Conquest of new World	99,95 DM	Simon the Sorcerer 2	89,95 DM
Cyberia 2	89,95 DM	Star Trek „A Final Unity"	79,95 DM
Cybermage	89,95 DM	Stonekeep	89,95 DM
D-Info 2	45,00 DM	Talisman	69,95 DM
Druidenzirkel	69,95 DM	Terminator-Future Shock	79,95 DM
Duke Nukem 3D	79,95 DM	TFX EF 2000	99,95 DM
Fifa Soccer 96	79,95 DM	The Dig	79,95 DM
Formula 1 Grand Prix 2	99,95 DM	The Hive	69,95 DM
Frankenstein	89,95 DM	This means War	89,95 DM
Grand Prix Manager	89,95 DM	Thunderhawk 2	89,95 DM
Hattrick!	79,95 DM	Tilt!	59,95 DM
Hugo 3	69,95 DM	Vollgas	89,95 DM
Indy Car Racing 2	79,95 DM	Warcraft 2	89,95 DM
Magic Carpet 2	79,95 DM	Werewolf vs. Comanche	79,95 DM
Mechwarrior 2	79,95 DM	Wing Commander 4	99,95 DM
- Ghost Bears Legacy	44,95 DM	Wipeout	99,95 DM
Monopoly	69,95 DM	Worms	79,95 DM
Mortal Coil	69,95 DM	WWF Wrestlemania	89,95 DM

Versandkosten: Nachnahme 10,50 DM zzgl. NN-Gebühr, Vorkasse 7,50 DM.
Preisirrtum und Preisänderungen vorbehalten. Weitere Software auf Anfrage!

Die Siedler 2: Veni, vidi, vici

Volksbegehren

Gewitzte Leser schließen messerscharf aus der Ziffer hinter dem Titel: Holla, da bringt doch die Fortsetzung eines überaus populären Spiels auf den Markt! Und in der Tat: Ursprünglich infiltrierte Blue Byte die Messeberichte der einschlägigen Fachmagazine mit dem Arbeitstitel „Die Römer".

Aufgrund des hohen Bekanntheitsgrads des Vorgängers wurde daraus „Die Siedler 2" mit dem Zusatz „Veni Vidi Vici" - und Mitte Februar konnte bereits das erste Kapitel angespielt werden.
Am Grundkonzept des Bestsellers, der monatelang vorderste Plätze der Floppy-Charts belegte, hat die zum Teil neu besetzte Entwickler-Crew klugerweise nichts geändert: Sie kontrollieren ein munteres Völkchen, das nach einem Schiffbruch an den Strand einer Insel gespült wird. Auf daß die Bevölkerung wachse und gedeihe, muß nun eine komplette Infrastruktur aufgezogen werden. Förstereien, Bäckereien, Sägewerke, Fischerhäuschen, Windmühlen, Bergwerke, Schmieden, Ställe, Kasernen, Steinmetz-Häuschen und zwanzig weitere Einheiten werden über die isometrisch dargestellte Landschaft verteilt. Ein ausgeklügeltes Wegenetz sorgt für kurze Transportzeiten zwischen den einzelnen Stationen; beispielsweise empfiehlt es sich, einen Schweinestall in unmittelbarer Nähe von Bauernhöfen (liefert Getreide) und Schlachtereien zu bauen. Eine echte Neuerung sind die drei gegnerischen Nationen (Wikinger, Nubier, Asiaten), die jeweils einen eigenen Baustil haben und um jeden Zentimeter Boden ringen. Per Schiff brechen Ihre Leute zu neuen Ufern auf, besetzen andere Inseln und schicken Soldaten zu den Wachposten an der Grenze.

Ooooh, sind die niedlich...

Grundsätzlich tendiert das Spiel nun deutlich in Richtung Theme Park, d. h. noch mehr spielerischer Tiefgang und noch mehr graphische Bonbons als ohnehin schon zuvor vorhanden waren. Bemerkenswert: Vier SVGA-Auflösungen (von 640 x 480 bis hin zu sagenhaften 1.280 x 1.024 Bildpunkten) bieten für jede CPU und jede Bildschirmgröße die optimale Performance und gewährleisten den nötigen Überblick. Eindeutig zugelegt haben die Siedler im Bereich Grafik: Gouraud Shading und Texture Mapping lassen die Hügel, Wüsten, Moore, Wälder und Wiesen plastischer denn je wirken. Die Figuren sind mit einer fast schon verschwenderischen Detailfülle animiert: Wenn es nichts zu tun gibt, hören sie Walkman, üben sich im Seilhüpfen oder lassen Kaugummiblasen detonieren. Hinzu kommen jede Menge „Non-Player-Characters" wie Hasen, Enten, Bären oder Hirsche, die natürlich von den Waidmännern erlegt werden können. Mal ganz abgesehen von den spielerischen Qualitäten, die in der Preview-Version bereits aufblitzten, ist die

Wie bei Die Siedler 1 konstruieren die Maurer zunächst ein Holzgerüst. Nach und nach nimmt das endgültige Gebäude Gestalt an.

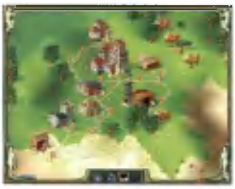

Die Afrikaner bauen erstaunlich stabile Strohhütten und beeindruckende Tempel-Anlagen, während die Anlagen der Japaner an den verspielten Türmchen und charakteristischen Giebeln erkennbar sind.

Wildwechsel: In Wald und Flur kreucht's und fleucht's, daß es eine wahre Freude ist. Bären, Rehe, Schafe und Hasen toben durch's Gehölz.

Grafik der eigentliche Clou des Spiels: Ungemein putzig und technisch auf allerhöchstem Niveau. Als weitere Stärken gelten der Zwei-Spieler-Modus via Splitscreen und die überarbeitete Benutzeroberfläche im Windows-Look.

Schutzgebiet

Trotz aller Verbesserungen sind Die Siedler an sich ganz die alten geblieben: Die Wirtschaftssimulation lebt vom SimCity-Effekt und erhält ihren Reiz u. a. dadurch, daß sich jede noch so kleine Aktion des bis zu 65.000 Mann starken Volkes nachvollziehen läßt. Was man allerdings nicht erwarten darf, ist ein Echtzeitstrategiespiel im Stil von WarCraft 2 oder Command & Conquer. Dazu liegt der Schwerpunkt zu sehr auf dem Ausbau der Wirtschaft; Kämpfe spielen wegen neuer Einheiten (u. a. stationäre Katapulte) zwar eine etwas größere Rolle, dienen in erster Linie aber zur Verteidigung des eigenen Staatsgebietes und weniger als Grundlage für großangelegte Offensiven. Die Einführung dieser Komponenten geht letztlich auf Anregungen vieler Siedler 1-Spieler zurück, die sich eine stärkere Berücksichtigung militärischer Aspekte gewünscht hatten.

Ab 19. April 1996 wird es Die Siedler 2 im Fachhandel zu kaufen geben; ob sich das lohnt, wissen PC Games-Leser schon zwei Wochen vorher. Denn der Review in der nächsten Ausgabe wird klipp und klar Aufschluß über die positiven und weniger positiven Aspekte des Programms geben. Wenn die zehn Kapitel und die Gegner-Intelligenz in etwa das halten, was die exzellente Grafik-Engine verspricht, dann können sich die Freunde strategiebetonter Wirtschaftssimulationen auf ein Juwel in diesem Genre freuen.

Petra Maueröder ■

Mit etwas Glück bekommt man auch die Höhlenwelten zu Gesicht, die zwischen den zehn Missionen versteckt wurden.

Buy or Change

CD-ROM Versandhandel

Postfach 13 10
73638 Welzheim

Tel. 07182-2079
Fax 07182-2097

11TH Hour	79,00 DM
11TH Hour KD	89,00 DM
1944: Across the Rhine	79,00 DM
Action Pack2 - Win95	59,00 DM
Aliens	59,00 DM
Batman Forever	79,00 DM
Battle Beast	59,00 DM
Bloodwings	59,00 DM
Bleifuss (Screamer) KD	59,00 DM
Brutal DS	69,00 DM
Buried in Time	72,00 DM
Caesar II	75,00 DM
Championship Manager 2	75,00 DM
Command & Conquer	76,00 DM
Crusader: No Remorse	69,00 DM
Cyber Bikes DA	49,00 DM
Cybermage DS	69,00 DM
Descent	45,00 DM
Destruction Derby	69,00 DM
Discworld	59,00 DM
Earthworm Jim	65,00 DM
F1 Grand Prix 2*	79,00 DM
FIFA Soccer 96 DS	69,00 DM
Frankenstein	76,00 DM
FX-Fighter	54,00 DM
Gabriel Knight 2	79,00 DM
Gazillionaire	59,00 DM
Grand Prix Manager	79,00 DM
Hexen	59,00 DM
Hi-Octan DV	59,00 DM
Indy Car Racing II	74,00 DM
Jagged Alliance	69,00 DM
Locus	69,00 DM
Magic Carpet 2 DS	74,00 DM
Mega Pack IV (11 CD's)	69,00 DM
Panzer General,Space Ace,Dawn Patrol, Soccer 94...	
Millenia	59,00 DM
Mirage	65,00 DM
Mission Critical	79,00 DM
NBA Live 96	a. Anfrage
NBA Tournament Edi.	75,00 DM
Need for Speed DS	69,00 DM
NHL Hockey 96	69,00 DM
Orion Conspiracy	59,00 DM
PGA Tour Golf 96	69,00 DM
Phantasmagoria	79,00 DM
Pitfall (Win95)	69,00 DM
Primal Rage	65,00 DM
Psycho Pinball	59,00 DM
Rebel Assault I	26,00 DM
Rebel Assault II	68,00 DM
Shockwave Assault	79,00 DM
Star Trek (A final Unity)	76,00 DM
Stonekeep	69,00 DM
Super Street Fighter 2	69,00 DM
Temptation Pack	79,00 DM
Terminal Velocity	69,00 DM
The Dig	62,00 DM
The Raven Projekt	69,00 DM
Thexder II	74,00 DM
Tie Fighter	69,00 DM
Top Gun*	79,00 DM
Transport Tycoon	59,00 DM
Try Tryst	69,00 DM
US Navy Fighter GOLD	79.00 DM
Virtual Pool	59,00 DM
Warcraft	59,00 DM
Warcraft 2	72,00 DM
Warcraft 2 KD	79,00 DM
Warlords	49,00 DM
Wing Commander IV	89,00 DM
Wing Commander IV KD	99.00 DM
Wipeout	74,00 DM
Witchaven	69,00 DM
Worms	59,00 DM
WWF Wrestlemania	79,00 DM
X-Com DS	59,00 DM

Sonderangebote begrenzte Stückzahl !

Bioforge	49,90 DM
Dream Web	39,90 DM
Firefighter	29,90 DM
Psychotron	39,90 DM
Super Vga Harrier	29,90 DM
Star Reach	39,90 DM
System Shock	49,90 DM
Wing of Glory	39,00 DM
Voyeur	49,90 DM
Zorro	49,00 DM

weitere Sonderangebote auf Tel. Anfrage

DA= deut. Anleitung, DS= deut. Sprachausgabe KD= deut. Version

Lösungen & Pläne ab 19,95

11 TH Hour, Aliens, Bermuda Syndrom, Bioforge,Chewy ESC von F5,Command & Conquer, Crusader No Remorse, Phantasmagoria, The Dig, Discworld, Frankenstein, Gabriel Knight 2, Stonekeep uva, Preisliste anfordern.

Irrtümer und Preisänderungen vorbehalten. Bis zu einem Bestellwert von DM 250.- berechnen wir DM 10,50 Versandkosten zzgl. NN. bei Vorkasse DM 9,50. Ab DM 250.- DM liefern wir Versandkostenfrei.Bei Annahmeverweigerung berechnen wir DM 30.- Kostenpauschale. Alle Produkte sind engl. CD-ROM Orginalversionen *Bei Anzeigenschluß noch nicht verfügbar. Vorbestellungen sind möglich

Achtung Händler ! Fordern Sie unsere Händlerpreisliste an.

Normality und Realms of the Haunting

3D-Mania

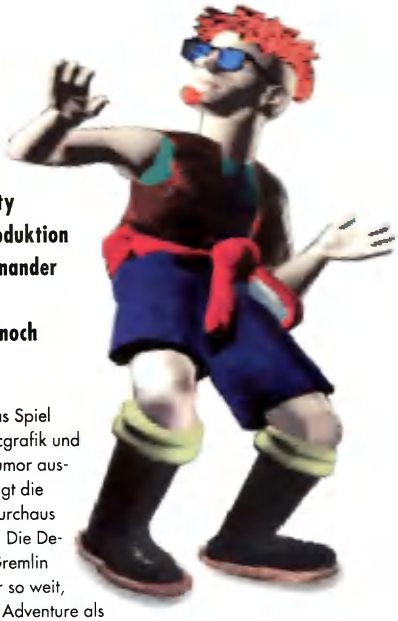

Mittendrin statt nur dabei - diese Aussage können Sie bei Normality wörtlich nehmen. In dem neuen Grafikadventure aus englischer Produktion werden zwei Genres, die auf den ersten Blick überhaupt nicht zueinander passen wollen, in einer interessanten Mixtur vereinigt. Das erste „echte" PC-Adventure mit der 3D-Grafik eines Actionspiels feiert noch im Mai Premiere.

Der Held von Normality ist Kent, ein cooler Typ mit punkiger Frisur und einer Bude, die auch die liberalste Mutter zum Kreischen bringen würde. Leider lebt Kent nicht im Köln der Neunziger Jahre, sondern in Neutropolis, einem totalitär regierten Überwachungsstaat irgendwann in der Zukunft. Der Norm-Polizei von Neutropolis, die darüber wacht, daß keiner aus der Reihe tanzt, ist ein Individualist wie Kent natürlich ein Dorn im Auge. Als er eines Tages auf offener Straße verhaftet wird, einfach nur deswegen, weil er bei viel zu guter Laune war, platzt ihm der Kragen: diesem Staat will er sich keinen Tag länger unterordnen. Obwohl sich das Spiel durch Comicgrafik und schrägen Humor auszeichnet, trägt die Handlung durchaus ernste Züge. Die Designer bei Gremlin gehen sogar so weit, daß sie das Adventure als Kreuzung von George Orwells „1984" und Terry Gilliams „Brazil" bezeichnen. Ganz so schwer ist der Stoff allerdings auch wieder nicht, dafür sorgt allein schon der junge Kent, der für alles und jeden einen bissigen Kommentar à la Beavis und Butthead auf Lager hat. Der Spieler beginnt das Abenteuer in Kents Wohnung, wo er für einige Tage von der Norm-Polizei „unter Bewachung" gestellt wurde. Nachdem man sich in der Bude etwas genauer umgesehen hat, bleibt dem Spieler nur eine Wahl: diese Müllkippe muß er so schnell wie möglich verlassen. Kent muß unbedingt Gleichgesinnte finden, die zusammen mit ihm etwas gegen den Big Brother tun wollen. Wie aber soll er an dem Bullen vorbeikommen, der vor der Tür über seinen Hausarrest wacht? Problem Numero eins wartet auf eine Lösung.

Minutenlange, gerenderte Zwischensequenzen, wie diese hier, wechseln sich ab mit echtzeitberechneter 3D-Grafik. Auf unserer Cover-CD-ROM finden Sie eine spielbare Demoversion von Normality, in der beides zu bewundern ist.

Virtual Reality

Im Gegensatz zu Realms of the Haunting, das zur Zeit

In Normality bewegen Sie sich frei im Raum - genau wie in Duke Nukem 3D oder ähnlichen Spielen. Geschossen wird in dem Adventure natürlich nicht.

Die 3D-Grafik schöpft ihren Reiz nicht nur aus der Geschwindigkeit, sondern aus so witzigen Ideen wie dieser total verkommenen Junggesellenbude.

ebenfalls bei Gremlin in Arbeit ist und auf der selben 3D-Engine basiert, entstammen alle Charaktere in Normality dem Rendercomputer oder dem Zeichenbrett. Da sich Normality grundsätzlich von Adventures der „üblichen" Machart unterscheidet, sieht man Kent ohnehin nur sehr selten am Bildschirm - lediglich bei Cutscenes wird von der First-Person-Perspektive kurzzeitig in eine Kameraeinstellung umgeschaltet, in der man den Helden auch mal „von außen" sieht. Wenn man erst einmal einige Räume erkundet hat, drängt sich einem die Frage auf, warum nicht schon längst ein Hersteller auf die Idee gekommen ist, ein 3D-Adventure wie Normality zu entwickeln; denn was unzähligen Actionspielen den Spielspaß-Turbolader aufsetzt, verleiht auch dem klassischen Puzzlespiel ein frisches Antlitz: die Aufteilung des Spiels in einzelne Locations, die als 2D-Standbild auf den Bildschirm gebracht werden, entfällt jetzt völlig. Um einen bestimmten Gegenstand zu finden, genügt es nicht mehr (das gehört zwar auch dazu), einfach mit dem Mauszeiger den ganzen Bildschirm abzufahren und auf Hinweise zu hoffen. Es gilt vielmehr, die einzelnen Räume Meter für Meter abzulaufen, auch hinter manche Möbelstücke oder Wandvorsprünge zu schauen sowie ab und zu den Blick nach oben oder unten zu richten. Um diese Bewegungsfreiheit zu gewährleisten, andererseits aber auch ein reinrassiges Adventure-Spielgefühl zu gewährleisten, wurde eine Hybrid-Steuerung aus Maus und Tastatur entwickelt: mit den Cursor- und den PAGE-UP/-DOWN-Tasten steuert der Spieler alle Bewegungen der Hauptperson, mit der Maus hingegen werden die üblichen Adventure-Arbeiten wie Nehmen, Öffnen, Benutzen usw. verrichtet. Wer will, kann das Abenteuer übrigens auch nur mit der Maus bedienen - allerdings etwas umständlicher. Wenn sich keine Verzögerungen ergeben, wird das Comedy-Adventure mit der ungewöhnlichen Oberfläche noch im Mai dieses Jahres in den Regalen stehen. Bis dahin (und bis zum ausführlichen Review) können Sie sich vom außergewöhnlichen Spielwitz von Normality selbst überzeugen; ein spielbares Demo finden Sie auf unserer Cover-CD-ROM.

Thomas Borovskis ■

Realms of the Hauting

Bei seinem Besuch in der PC Games-Redaktion hatte das Gremlin-Team auch eine weiter fortgeschrittene Version des 3D-Fantasy-Spiels Realms of the Haunting im Handgepäck. Seit unserem Preview in Ausgabe 1/96 hat sich - zumindest oberflächlich - nicht viel geändert, deshalb können wir auch nicht mit neueren Infos aufwarten. Was wir Ihnen aber bieten können, sind einige neue Bilder, in denen die SVGA-Engine noch einmal kräftig die Muskeln spielen läßt. Als Erscheinungsdatum wird nach wie vor der Mai angepeilt. Wenn nichts dazwischen kommt, können wir Ihnen bereits in der nächsten PC Games ein Review bieten.

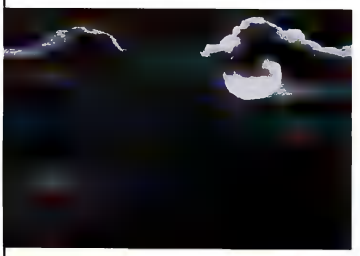

CD-ROM · Play Station · Amiga · SATURN · SNES

jogetec

jogetec - Jörg Gieß
Zum Feldberg 10 · 61389 Schmitten
Tel.: (06084) 2066 · (0172) 6724940
Fax: (06084) 2356 BTX Gieß #

Weitere Titel ständig verfügbar !

Albion	DV	83,95
Alien Trilogy	*	*75,95
Battle Cruiser 3000	**DA**	***63,95**
Batmann Forever	DA	*69,95
Beavis & Butthead	DV	73,95
Big Red Racing	**DV**	***72,95**
Bleifuß	DA	55,95
Braindead 13	DV	*69,95
Caesar 2	DV	79,95
Civilization 2000	DV	*82,95
Civ-Net	DV	89,95
Claim to Power	DV	79,95
Command & Conquere	DV	85,95
Command & Conquere Mission	**DV**	**29,95**
Conquest of the new World	DV	*79,95
Cronomaster	DV	*78,95
Crusader - No Remorse	DV	79,95
Cyberia 2	DV	*72,95
Cybermage	**DV**	**79,95**
Cyberspeed	DV	*69,95
Daggerfall	**DV**	***78,95**
Das Dschungelbuch (3,5")	DA	45,95
Das schwarze Auge 3	DV	*76,95
Descent 2	**DA**	***79,95**
Der Druidenzirkel	DV	63,95
Der Planer 2	DV	*76,95
Destruction Derby	DA	87,95
Die Fugger 2	**DV**	***73,95**
Die Siedler 2	DV	*82,95
Duke Nukem 3D	*	***75,95**
Earthworm Jim	DV	69,95
FIFA Soccer'96	DV	78,95
Formula One Grand Prix 2	**DV**	***93,95**
Gabriel Knight 2	DA	81,95
Gene Wars	DV	*76,95
Grand Prix Manager	DV	81,95
Heart of Darkness	DV	*87,95
Hugo 3	DV	69,95
Indy Car Racing 2	DV	72,95
Mechwarrior 2 - Expansion	**DV**	***45,95**
Monopoly	DV	67,95
NBA Live'96	**DV**	***78,95**
NHL Hockey 96	DV	78,95
Need for Speed	DV	79,95
Panzer General 2	DA	69,95
PC Game Cheat	DV	29,95
Phantasmagoria	DV	83,95
Pinball Wizard 2000	DV	*67,95
Pole Position	**DV**	**83,95**
Police Quest SWAT	DA	73,95
Pro Pinball The Web	DA	57,95
Psychic Detective	**DA**	**73,95**
ran Trainer 2	DV	69,95
Raven Projekt	DV	56,95
Rayman	**DV**	***71,95**
Rebel Assault 2	DA	69,95
Riddle of Master Lu	DV	*74,95
Rise 2: Resurrection	DA	*79,95
Shannara	**DV**	***73,95**
Shockwave Assault	DV	*76,95
Sea Legends	DV	79,95
Shannara	**DV**	***65,95**
Shellshock	DV	*69,95
Steel Panthers	DV	69,95
Stonekeepe	DV	89,95
Terminator Future Shock	**DV**	***73,95**
TFX: EF 2000	DV	84,95
The Dig	DV	*69,95
This Means War	EV	69,95
Thunderhawk 2	DV	74,95
Tilt	DV	53,95
Time Gate	**DV**	**83,95**
Top-Gun Fire at Will	EV	*85,95
Torin's Passage	DV	83,95
Touché - 5'th Musketeer	**DV**	***62,95**
Urban Runner	**DV**	***83,95**
Virtual Karts	DA	83,95
War College	DV	*62,95
Warcraft 2	**DV**	***75,95**
Warhammer	DV	*74,95
Westwood Compilation	DV	*74,95
Wing Commander IV	**DV**	***93,95**
WipEout	DA	87,95
Worms	DA	69,95
WWF Wrestlemania	DA	82,95
Z	**DV**	***69,95**

SPIELELÖSUNGEN
zu über 300 Titeln - ab 15,95 DM

HÄNDLER -
fordern Sie unsere Preisliste an

DV = deutsch DA = deutsche Anleitung EV = englisch
* = war bei Anzeigenschluß noch nicht verfügbar.
Vorkasse + 7,95 DM, Nachnahme + 9,95 DM (+ 3 DM Zahlkarte),
ab 250 DM portofrei, Ausland Vorkasse + 15 DM.
Bei Annahmeverweigerung 15 DM Kostenpauschale !
Preisänderungen und Irrtümer vorbehalten.

Formel 1-Manager

Die neue Nummer 1?

Wenige Wochen vor dem Start der diesjährigen Formel 1-Saison ließ Software 2000 die Bombe platzen: Mit Heinz-Harald Frentzen, auch heuer wieder bestes Pferd im Sauber-Rennstall, haben die Eutiner einen der vielversprechendsten deutschen Piloten für ihr jüngstes Projekt angeheuert. Ebenfalls mit am Start: Der Privatsender RTL, der immer wieder sonntags alle WM-Läufe live übertragen wird.

Nach Fußball (Bundesliga Manager Hattrick) und Eishockey (Eishockey Manager) hat Software 2000 nun bereits die dritte Trend-Sportart in eine Manager-Simulation umgesetzt. Und erneut hat man sich nicht nur die Unterstützung eines bekannten Stars der jeweiligen Leibesertüchtigung (wie zuvor Jimmy Hartwig oder Erich Kühnhackl) gesichert, sondern auch eine nicht unwesentliche Summe für die Original-Daten ausgegeben. In diesem Fall betrifft der Lizenz-Deal die Nutzung von Fahrer- und Team-Namen, Logos, Rennstrecken und allen maßgeblichen Werbepartnern der 96er Saison. Dementsprechend darf man z. B. bei den astronomischen Gagen für einen Villeneuve, Berger oder Hill mitbieten, tritt in Verhandlungen mit namhaften Gönnern aus der Wirtschaft oder wirbt den Chef-Entwickler von Benetton ab. Denn das sind genau Ihre Aufgaben als „Formel 1-Manager"; dabei obliegt Ihnen nicht nur die Verwaltung eines Millionen-Budgets, sondern auch das Austüfteln einer vernünftigen Renn-Strategie.

Wer möchte, kann einen vollständigen WM-Lauf „live" am Bildschirm aus TV-gerechten Blickwinkeln verfolgen. Aktuelle Positionen und Rundenzeiten werden stets eingeblendet.

Start your engines...

Die Spielspaß-Meßlatte liegt hoch: Ascons Pole Position und der Grand Prix Manager von MicroProse haben bereits gut vorgelegt und behandeln nahezu alle relevanten Aspekte dieses knallharten Business. Das Software 2000-Team hat natürlich die gängigen Features (Sponsoren, Merchandising, Forschung, Rekrutierung von Fahrern, Mechanikern und Ingenieuren, Abschluß von Lieferverträgen für Reifen, Motoren usw.) eingebaut und setzt obendrein in etlichen Bereichen neue Akzente. So soll beispielsweise das eigentliche Rennen in Echtzeit berechnet und in hochauflösender 3D-Grafik dargestellt werden, wobei der Spieler die Kamera-Perspektive frei wählen darf. Eine jederzeit verfügbare Online-Hilfe und die fenster-ori-

Auf Wunsch werden vor jedem Rennen die Besonderheiten einer Strecke eingeblendet und per Sprachausgabe kommentiert.

entierte Benutzeroberfläche machen das Handbuch praktisch überflüssig. Recht durchdacht wirkt z. B. die ständig präsente Fußleiste, mit der man blitzschnell von einem Bereich (u. a. Windkanal, Montagehalle, Produktion) zum anderen wechseln kann, ohne den Umweg über etwaige Menüs gehen zu müssen. Während eines Trainingslaufs oder eines Rennens hat man vom Rennbüro, Boxengasse und Kommandostand aus jederzeit Zugriff auf Telemetrie-Daten, Wetterberichte und Informationen über die Piste. Ebenfalls neu: Neben dem klassischen Management eines Teams (also in der Rolle eines Flavio Briatore, Peter Sauber oder Ron Dennis) gibt es auch die Möglichkeit, vorgegebene Missionen zu erfüllen, die die Entwicklung eines besonders leistungsfähigen Motors oder den zweiten Platz in der Konstrukteurs-Meisterschaft zum Ziel haben können. Im April 1996 soll der Formel 1-Manager marktreif sein; die Review-Version ist für die Ausgabe 5/96 eingeplant. Die Rennsport-Abteilung der PC Games freut sich bereits auf einen aufschlußreichen Vergleich des Neulings mit der etablierten Konkurrenz.

Petra Maueröder ■

Beim Boxenstop herrscht geschäftiges Treiben rund um den Wagen, während auf der Uhr unerbittlich die verstrichenen Sekunden registriert werden. Nur ein eingespieltes Team erreicht hier wirklich gute Zeiten.

Die für einen erfolgreichen Rennstall extrem wichtigen Bereiche Forschung und Entwicklung spielen eine ähnlich große Rolle wie beim Grand Prix Manager von MicroProse.

Steckbrief: Heinz-Harald Frentzen

Wie dieser andere deutsche F1-Fahrer hat „HH" seine Karriere mit Siegen auf der Go-Kart-Bahn gestartet, ist schließlich via Formel Ford 2000 in der Deutschen Formel 3 gelandet, fuhr jahrelang in der Formel 3000 und unterschrieb schließlich 1994 einen Vertrag beim Schweizer Sauber-Mercedes-Team (Hauptsponsor: Red Bull). In der jetzigen Saison soll der gebürtige Mönchengladbacher dort genau das machen, was ihm auch 1995 fünfzehnmal geglückt ist - nämlich WM-Punkte scheffeln. Zu diesem Zweck haben ihm die zum Teil aus Detroit abgestellten Ford-Ingenieure ein nigelnagelneues Auto samt einem knackigen Zehnzylinder quasi auf den Leib geschneidert. Ab dem 10. März 1996 wird sich zeigen, was der C15 wirklich in der Praxis zu leisten vermag, denn dann wird in Melbourne die erste Runde eines in jeder Hinsicht spannenden Rennsport-Krimis eingeläutet. Und noch ein paar kleine Beiträge zur Allgemeinbildung: Heinz-Harald Frentzen feiert am 18. Mai seinen 29. Geburtstag (Glückwunsch-Karten bitte an seine Wohnsitze in Monte Carlo und Zürich), beherrscht mehrere Fremdsprachen, gibt als Lieblings-Getränk „Bier ohne Alkohol" an und verbringt seine Freizeit aufregenderweise mit Gewichtheben. Aber auch das hat nix geholfen: Bis 1991 hatte er eine Freundin, die seit August letzten Jahres mit einem gewissen Schumacher aus Kerpen verheiratet ist...

MAGIC
Entertainment
Computer-& Videospiele Vertrieb
...online with the future

PC CD-ROM		PC CD-ROM	
11th Hour dt	79,95	Need for Speed dt	74,95
Albion dt	79,95	*NHL Hockey '96 dt*	*74,95*
Aliens dt	69,95	Offensive dt	74,95*
Anvil of Dawn dt	69,95*	Panzer General 2 dt (WIN'95)	69,95*
Assault Rigs dA	64,95	Pax Imperia 2 dt	77,95*
Batman Forever dA	79,95*	PGA Tour Golf '96 dA	74,95
Battle Isle 3 dt (WIN)	*78,95*	*Phantasmagoria dt*	*78,95*
Bernhard Langer Golf dt	64,95*	Pinball '95 dt (WIN'95)	52,95
Big Red Racing dt	69,95*	Pinball Wizard 2000 dt	64,95
Blehtuss dt	49,95	Pole Position dt	87,95
Braindead 13 dt	59,95*	Police Quest 5:Swat dA/dt*	75,95
Buried In Time dt	74,95	Pro Pinball - The Web dt	49,95
Burning Steel 4 dt	69,95*	Quest for Fame ev	a.A.*
Capitalism (Der Kapitalist) dt	69,95	RAN Trainer 2 dt	67,95
Caesar 2 dt	72,95	RAN Soccer dt	69,95
Championship Manager 2 dt	84,95	Raven Project dt	56,95
Chronicles of the Sword dt	72,95*	Rayman dA	74,95*
Chronomaster dA	72,95	*Rebel Assault 2 dA*	*67,95*
Civ Net dt (WIN)	84,95	*Rebel Assault 2 dt*	*78,95*
Civil War dt	a.A.*	Red Baron 2 dt (WIN'95)	a.A.*
Civilisation 2 dt	a.A.*	Red Ghost dt	79,95*
Comix Zone dt	52,95*	Revolution X dA	79,95*
Command & Conquer dt	*78,95*	*Riddle of Master Lu dt*	*78,95*
Command & Con. Mission CD dA	*84,95*	Ridge Racer dA	52,95*
Conquerer A.D. 1086 dt	a.A.*	Ripper dt	79,95*
Conquest of New World dt	84,95*	Rise 2:Resurrection dt	84,95*
Crusader:No Remorse dt	*74,95*	Schleichfahrt dt	74,95*
Cyber Judas dA	a.A.*	Shanghai 3 Moneta dt (WIN)	75,95
Cyberia 2 dt	*84,95*	*Shannara dt*	*69,95*
Cybermage-Darklight dt	76,95	Shell Shock dA	74,95*
Dagger Fall (Elder Scroll 2) dt	74,95*	Shockwave Ass. dA(WIN'95)	79,95
Das Schwarze Auge 3 dt	a.A.*	Sid Meier Classics dt	79,95
Defcon 5 dt	72,95*	*Silent Hunter dt*	69,95*
Der Druidenzirkel dt	64,95	Silent Thunder dt (WIN'95)	81,95*
Descent 2 dA	*84,95*	Sim City 2000 CD-Coll. dt	82,95
Descent Mission CD dA	*36,95*	Simon the Sorcerer 2 dt	69,95
Destruction Derby dA	84,95	Simon 2 - Special Edition 2 dt	59,95*
Die Fugger 2 dt	72,95*	*Space Bucks dt*	*63,95*
Die Siedler 2 dt	74,95*	Star Trek DS9:Harbinger dA	72,95*
Discworld dt	79,95	*Star Trek NG:Final Unity dt*	*74,95*
Duke Nukem 3-D dA	a.A.*	Stonekeep dt	89,95
Dungeon Keeper dt	79,95*	Strike Base dt	a.A.*
EA Flight Compilation dA	59,95	Super Streetfighter 2 dA	59,95*
- 1942 Pacific Air War		*Syndicate Wars(Syndicate 2)dt*	*77,95*
- F-14 Fleet Defender		Teamchef dt	79,95*
- Wings of Glory		Tek War 3-D dt	72,95
EA Sport Compilation dA	63,95	Terminator:Future Shock dt	72,95
- FIFA Soccer		TFX Eurofighter 2000 dt	79,95
- Formula 1 Grand Prix		*The Dig dA*	*66,95*
- PGA Tour Golf 486		*The Dig dt*	*74,95*
Earthsiege 2 dt (WIN'95)	77,95*	The Hive dA	57,95
Earthworm Jim 1 dt (WIN'95)	64,95	Theodor dA (WIN'95)	59,95
Earthworm Jim 2 dt	63,95*	This Means War dt	84,95*
Ecco the Dolphin dt	52,95*	Thunderhawk 2 dt	74,95
ESPN Extreme Games dA	52,95*	*Tie Fighter dA*	*66,95*
Entomorph-The Plaque dA	64,95	*Tie Fighter dt*	*74,95*
F1 Grand Prix 2 dt	*84,95*	Tilt dA	49,95
Fantasy General dt	a.A.*	Time Gate (Knight's Chase) dt	79,95
FIFA Soccer '96 dt	76,95	Tomcat Alley dA	52,95*
Frankenstein dt (WIN'95)	89,95	Top Gun dt	94,95*
Gabriel Knight 2 dt	79,95*	Torin's Passage dt	79,95
Gender Wars dt	77,95*	Touche-Die Abenteuer des ... dt	64,95
GrandPrix Manager dt (WIN)	84,95	Urban Runner dt	81,95*
Hardball 5 dA	a.A.*	Virtual Karts dt	79,95
Harpoon 2 Deluxe Multim.Edit. dt	72,95	Vollgas (Full Throttle) dt	77,95
Heroes of Might & Magic dt	72,95	*Warcraft 2 dt*	*69,95*
Hugo 3 dt	64,95	*Warcraft 2 Expansion Pack dt*	*a.A.*
Imperium Romanum dt	74,95	Warhammer dt (WIN'95)	67,95*
Indy Car Racing 2 dA	68,95	Wayne Gretzky All Stars dA	77,95*
John Madden Football '96 dt	79,95*	Westwood Compilation dt	69,95
Johnny Bazookatone dA	64,95	- Dune 2 dt	
Judge Dredd dA	79,95*	- Kyrandia 1 & 2 dt	
Lode Runner Network dt	72,95	- Lands of Lore dt	
Made in Germany dt	59,95	*Wing Commander 4 dt*	*69,95*
- Anstoss dt		Worms dt	59,95
- Battle Isle 2 dt		Worms Data CD dt	a.A.*
- Sternenschweif dt		WWF Wrestlemania:Arcade dt	82,95
MAG dt	72,95*	Z dt	69,95*
Magic Carpet 2 dt	*74,95*	Zone Raider dA	64,95
Magic Karts dA	*29,95*	Zork Nemesis dt (WIN)	84,95*
Mech Warrior 2 dt	69,95	SUPER PREIS HITS!!!!	
Mech Warrior 2 Mission CD dA	39,95	7 th Guest dA	19,95
Mech Warrior 2:Spec. Edition dt	72,95*	Civilization dt	34,95
Mega Pak 4 dA	77,95	Day of the Tentacle dt	29,95
Millennia dt	59,95	Die Siedler dt	29,95
Mission Critical dA	74,95	Dune 2:Battle for Arakis dt	29,95
Monopoly dt	64,95	*Elvira 2 Jaws of Cerberus dt*	*19,95*
Myst dt	59,95	Games Cheat dt	24,95
Myst-Special Edition 2 dt	63,95*	*Kings Quest 7 dt*	*34,95*
NBA Jam Tournament dt	79,95	*Rebelstein dt*	*19,95*
NBA Live '96 dt	*78,95*	Ultima 7 Compilation dA	29,95

* : Spiele waren bei Anzeigenerschluß noch nicht lieferbar
können aber trotzdem erscheinen! Lieferzeitung möglich! Stand 18.02.96
Versionen: dt = komplett deutsch ; dA = deutsche Anleitung ; ev = englische Version
Wir führen auch 3,5" und Sony PSX Spiele zu SUPER PREISEN!!
Alle Komplettlösungen von Hint Shop und Magic Line erhältlich!!!

Telefonische Bestellannahme:
(0 20 66) 5 41 64
von Montag bis Samstag 10 - 20 Uhr
Telefax : (0 20 66) 5 40 59
Moerserstr. 61 , 47198 Duisburg-Homberg

Der Versand erfolgt per Nachnahme (DM 9,90-+ DM 3,- NN-Gebühr) oder per Vorkasse (DM 6,90-). Ab einem Bestellwert von DM 250,– liefern wir grundsätzlich versandkostenfrei! Auslandslieferung nur gegen Vorkasse (+ DM 20). Es gelten unsere Allgemeinen Geschäftsbedingungen. Für beidseitig und nicht angenommene Ware berechnen wir eine Pauschale in Höhe von DM 20,–. Ladenpreise können abweichen.
HÄNDLERANFRAGEN ERWÜNSCHT!!! Schriftlicher Gewerbenachweis erforderlich!
Keine Haftung für Irrtümer und Druckfehler.

Destiny

Die Jagd beginnt

Die Jagd auf Civilization 2 hat begonnen. Zahlreiche Softwarefirmen stolpern fast übereinander in ihren Bemühungen, ein Spiel mit ähnlichem Inhalt zu veröffentlichen, bevor der zweite Teil von Sid Meiers Welteroberungs-Simulation erscheint.

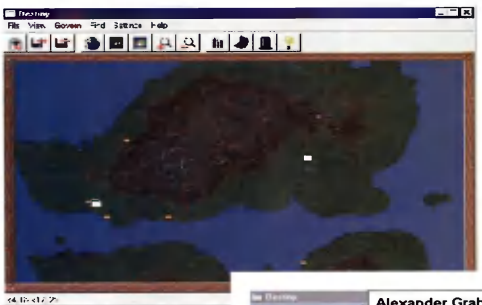

Auf dieser Karte können Sie sich nach geeigneten Standorten für Ihre Gebäude umsehen. Das Gebiet muß auch nach territorialen Gesichtspunkten ausgewählt werden.

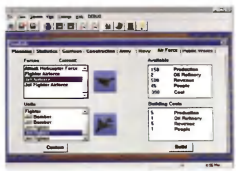

Der wissenschaftliche Aspekt steht immer im Vordergrund. Eine schlagkräftige Armee kann so manche Diskussion überflüssig machen.

Diese mickrigen Türmchen dürften kein Problem sein.

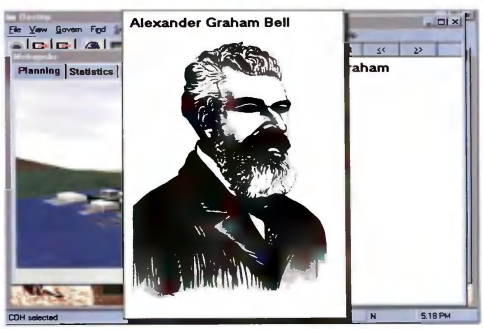

Dieser freundliche Erfinder von nebenan würde sich beim Anblick der neuen Telefon-Tarife wohl im Grab umdrehen.

Imitation ist die ehrlichste Form der Bewunderung, sagte bereits Caleb Colton - nach dem dann auch prompt mehrere Straßen benannt wurden. Ob sich Sid Meier von dieser Art der Bewunderung geschmeichelt fühlt, ist jedoch zweifelhaft. Die Branche bläst zum Großangriff auf dessen langerwartetes Civilization 2. Neben Sierra (Rise and Rule, Preview in dieser Ausgabe) will sich auch Bill Stealey - Meiers ehemaliger Partner und Mitbegründer von MicroProse - sein Stück vom Simulationskuchen sichern.

In Destiny, das speziell für Windows 95 entwickelt wird, beginnt der Spieler als Chef eines primitiven Stammes, dessen Ziel darin besteht, seine grunzenden Untertanen ins Raketenzeitalter zu führen. Wir haben die Wahl zwischen militärischen und wissenschaftlichen Marschrouten. In der militärischen Variante verläßt der letzte Überlebende den Ring als Sieger. Die eher intellektuell Orientierten verlassen sich auf segensreiche Erfindungen wie Spätzlepressen oder bespielbare CDs. Doch auch die Kämpfernaturen benötigen den technologischen Vorsprung, um sich der zahlreichen Feinde zu erwehren.

Destiny kann auf unterschiedliche Arten gespielt werden. Zu Beginn des Spiels darf zwischen einem kompletten Spiel oder bestimmten historischen Perioden gewählt werden. Darüber hinaus kann man sich zwischen einem Echtzeit- und einem Rundenmodus entscheiden. Wer sich nicht auf die künstliche Intelligenz des Programms verlassen will, kann seine Auseinandersetzungen sogar auf einem dreidimensionalen Schlachtfeld austragen, anstatt die vom Computer generierten Ausgänge klaglos hinzunehmen.

Neben den 3D-Terrains bietet Destiny ein weiteres Novum für Welteroberungsspiele dieser Art - eine First-Person-Perspektive. Mit dieser Option nimmt der Spieler die Umgebung aus der Sicht seiner Truppen wahr, und zwar so lange, bis die Wissenschaft der Kartographie entwickelt wird. Spionagetechnik ist ebenfalls eine sehr nützliche Funktion, insbesondere im Multiplayer-Modus. Sie erlaubt dem Spieler beispielsweise, „geheime Konversationen" zwischen zwei Imperialisten abzuhören, die sich die Weltherrschaft vor ihm unter den Nagel reißen wollen.

Mangelnde AI führt bei Spielen dieser Art normalerweise zu unnötigem Frust (Ach, schau mal, wie diese tapferen Faustkeilkämpfer diesen hinterhältigen Flugzeugträger zerhackstückt haben!). I-Magic-Programmierer Adrian Earle bediente sich daher der tatkräftigen Unterstützung von Dr. Walter Tackett von Neuromedia Studios, die sich auf AI-Systeme spezialisieren.

Fans von Simulationen wie Civilization, Railroad Tycoon oder Ascendancy sollten Destiny genauer unter die Lupe nehmen. Bill Stealey, dem es noch nie an Selbstvertrauen mangelte, preist sein Produkt bereits jetzt als neuen Referenztitel dieses Genres. Das weitere Schicksal von Destiny wird sich bei seinem Erscheinen im April entscheiden.

Markus Krichel ■

Warcraft 2
CD-ROM, DV **77,95**

Rebel Assault 2
CD-ROM, EV **72,95**

Grand Prix Manager
CD-ROM, DV **82,95**

FIFA Soccer 96
CD-ROM, DV **72,95**
ANGEBOT DES MONATS

Indy Car Racing 2
CD-ROM, DA **72,95**

Command & Conquer
Mission-CD, CD-ROM, X
NEU **29,95**

Panzergeneral 2
CD-ROM
DA **69,95**

Space Marines
CD-ROM, DV **69,95**

Wir führen keine Indizierten Spiele!

PC STORE

DV – Deutsche Version
DA – Deutsche Anleitung
X – bei Drucklegung noch nicht lieferbar, bitte vorbestellen

Soundblaster AWE 32 VE
265,95

CD-ROM 4xMitsumi FX400	**219,95**	Gravis Game Pad	35,95
CD-ROM 6x	349,95	**Gravis Analog Pro**	55,95
RAM 4 MB 70ns PS/2 SS	199,95	Gravis Firebird	119,95
RAM 8 MB 70ns PS/2 DS	429,95	Suncom Analog Edge 2	54,95
16 Bit Stereo Soundkarte	89,95	Suncom FX 2000	84,95
Aztech 32+Waverider	229,95	Suncom FX 3000	109,95
Logitech Wingman Extreme	89,95		

11th Hour	DV 89,95	EA-Sports Rugby	DA 77,95	Pole Position	DV 87,99
Aces of the Deep	DV 82,95	Earthsiege	DV 84,95	Police Quest Swat	DV 74,95
Albion	DV 79,95	F1 Grand Prix 2	X 99,95	Popu 2 + Pmong	DA 28,95
Aliens	DV 67,95	**Fade to Black**	DV 86,95	Powerhouse	DV 62,95
Alone i.t. Dark 3	DV 85,95	Falcon Gold	DA 49,95	**Prisoner of Ice**	DV 69,95
Alone i.t.Dark 1+2	DV 58,95	Flight o.t. Amazon	DV 78,95	Privateer & Strike C.	DA 79,95
Apache Longbow	DV 79,95	Hardball 4	DA 77,95	Shanara	X 78,95
Battle Isle 3	DV 79,95	Hattrick Ikaron	DV 75,95	**Simon t. Sorc. 2**	DV 74,95
Bermuda Syndrome	DV 72,95	**HI Octane**	DV 32,95	Star Trek Final U.	DV 95,95
Betrayal at Krond.	DV 64,95	Human Recall	DV 69,95	Steel Panthers	DV 72,95
Biing	DV 62,95	Klick & Play	DV 85,95	Talismann	DV 72,95
Bitmap Br. Comp.	DA 79,95	Lands of Lore II	X 89,95	**Tank Commander**	DV 29,95
Bleifuß	DA 54,95	Lost Eden	DV 79,95	Terminal Velocity	DA 65,95
Bundesl. Man. 3	DV 69,95	Magic Carpet 2	DV 75,95	This Means War	X 79,95
Bundesl. Man3Sup	DV 49,95	Magic the Gathering	X 95,95	Tilt	DA 62,95
Buried in Time	DA 75,95	**Master of Magic 3,5"**	DV 39,95	Time Gate	DV 79,95
Caesar II	DV 84,95	Monty Python	EV 79,95	Tower Assault	DA 55,95
Christoph Kolumb	DV 88,95	Mortal Coil	DV 62,95	Transport Tycoon del.	DV 84,95
Command & Con.	DV 89,95	NBA Live 95	DA 79,95	Un. Roughness	DA 76,95
Der Druidenzirkel	DV 64,95	Oldtimer	DV 45,95	**USS Ticonderoga**	DV 29,95
Der Planer 2	X 79,95	Orion Conspiracy	DV 86,95	Vollgas	DV 79,95
Descent	DA 77,95	Panzer General 2	DV 69,95	**Westwood Comp.**	DV 74,95
Die Siedler 2	X 79,95	**Phantasmagoria**	DV 89,95	Whales Voyage 2	DV 85,95
Dune II - Arrakis	DV 32,95	Pinball Dreams	DA 65,95	Wing Commander 4	X 99,95
Dungeon Keeper	X 86,95	Pinball Fantasies	DA 65,95	Woodruff and...	DV 74,95
				Worms	DV 67,95

Nur Versand – kein Laden, Bestellannahme Mo-Fr 10-18 Uhr
Vorkasse (EC-Scheck) 6,95 - Nachname 9,95 (zzgl. NN-Geb.) - Ausland: Vorkasse (EC-Scheck) 19,95

Alle Artikel so lange Vorrat reicht – Irrtümer und Preisänderungen vorbehalten
Alle Softwaretitel sind PC CD-ROM's

STORE Tel. 0941-400194 24h-FAX 0941-4613340
Sudetendeutsche Str. 20 · 93057 Regensburg

Exklusiv-Vertrieb durch KINGSOFT, Tel: 0 24 08/94 10, Fax: 0 24 08/94 16 44. Electronic Arts Hotline: 0 52 41/2 60 24 • Im WWW finden Sie Electronic Arts unter http://www.ea.com/ •

NBA LIVE 96

Die NBA, die ganze NBA, und nichts als die NBA. Sie wollen Basketball spielen? NBA Live '96 läßt Sie die nervenzerreißende Spannung der echten NBA hautnah miterleben. Mit der einmaligen Virtual-Stadium™-Technologie sehen Sie das Spiel aus jeder Feldperspektive und können jeden Alley-Oop-Paß, Power-Dunk und Tip-In aus verschiedenen Blickwinkeln mitverfolgen. Neu bei der 96er Version sind außerdem die Optionen "Spieler erstellen" und "Spielertransfer", mit denen Sie Ihre Gewinnmaschine perfektionieren können. Aber Vorsicht - jeder Spieler der 29 NBA-Teams und der Conference-Teams wartet nur darauf, Ihre Mannschaft zu übertrumpfen. Was Sie dagegen tun können? Sehen Sie sich einfach die Statistiken an. Anhand der Leistungsanzeigen sehen Sie, wer die Körbe wirft und die Ergebnisse in die Höhe treibt. Animierte Spieldiagramme illustrieren jede Veränderung der Strategie. Außerdem können Sie, noch während der Ball fliegt, Spielzüge ansagen, und so die Ergebnisse direkt beeinflussen. Und wenn es Körbe regnet, läßt Sie die Wurfanzeige wissen, aus welcher Richtung der Wind bläst. NBA Live '96 komplett **in Deutsch. Basketball der nächsten Generation.**

VIRTUAL STADIUM VS

EA SPORTS

if it's in the GAME, it's in the GAME

Formula One Grand Prix 2

Quantensprung

Mit Formula One Grand Prix setzte sich Geoff Crammond 1991 selbst ein Denkmal. Bis heute konnte das Ausnahmespiel nur in puncto Grafik von IndyCar und Co. übertroffen werden - die Spielbarkeit war über jeden Zweifel erhaben. Jetzt, knapp fünf Jahre später, sind die lauten Rufe der Fans nach einem zweiten Teil endlich erhört worden: Formula One Grand Prix 2 ist da!

Wer den ersten Teil schon einmal gespielt hat, wird sich auch beim Nachfolger schnell zurechtfinden. Die Menüs erstrahlen jetzt zwar im feinsten SuperVGA, geändert hat sich aber nicht besonders viel. Wer direkt ins Renngeschehen einsteigen möchte, wählt kurzerhand die Quickrace-Option und findet sich ohne unnötige Umschweife auf dem vorher eingestellten Parcours wieder. Dies ist aber nur für das schnelle Spiel zwischendurch gedacht. Echte Formel 1-Freaks fahren gleich eine komplette Meisterschaft. Neben dem freien Training stehen hier beide Qualifikationstage (Freitag und Samstag) auf dem Programm, d. h. im Gegensatz zum ersten Teil muß man sich gleich zweimal gegen die hochkarätige Konkurrenz behaupten. Bevor es am Sonntag zum eigentlichen Rennen geht, müssen diese Vorausscheidungen komplett absolviert werden, da der Computer die Rundenzeiten jedes einzelnen Piloten genau berechnet - eine Zeitrafferfunktion würde nur die Ergebnisse verfälschen. Die einzige Möglichkeit, diese Phase ein wenig abzukürzen, besteht darin, die zur Verfügung stehende Zeit ein wenig herunterzuschrauben. Hier ist Feintuning angesagt, um das Spiel den eigenen, persönlichen Anforderungen anzupassen. Generell lassen die vorhandenen Optionen keine Wünsche offen. Angefangen vom Schwierigkeitsgrad, über Zeitlimits und Rundenzahlen bis hin zu Einstellungen, die starken Einfluß auf den Spielablauf nehmen. So ist es natürlich möglich, einzelne Teile des Wagens unzerstörbar zu machen. Weniger geübte Fahrer, die oft über Stock und Stein fahren, sollten beispielsweise die Ölwanne auf diese Weise „verstärken". Das ist zwar nicht gerade realistisch, erhöht den Spielspaß aber ungemein - und: wenn man die ersten Runden gedreht hat, kann man diese Manipulation immer noch rückgängig machen. Formula One Grand Prix 2 ist genauso realistisch, wie es vom Spieler gewünscht wird.

FIA-Lizenz

Apropos Realität. Der ganz besondere Kick von F1GP2 ist natürlich die offizielle FIA-Lizenz. Man fährt nicht mehr gegen ein Feld unbekannter „Nobodys", sondern gegen alle Stars, die der Rennzirkus zu bieten hat. Schade nur, daß die neue Saison noch nicht integriert werden konnte, das Spiel basiert auf den Daten von 1995. So fährt Michael Schumacher immer noch für Benetton und Jean Alesi für Ferrari. Wer die Datenbank aktualisieren möchte, muß selbst Hand anlegen, denn mit dem eingebauten Editor lassen sich die Namen binnen kurzer Zeit verändern. Dann stimmen allerdings die Charakterprofile, die Geoff Crammond in wochenlanger Detailarbeit angefertigt hat, überhaupt nicht mehr. Im Spiel wird man nämlich sehr schnell feststellen, daß beispielsweise Jean Alesi eher draufgängerisch, Michael Schumacher hingegen berechnend und material-schonend zu Werke geht.

Künstliche Intelligenz

Daß die künstliche Intelligenz der Fahrer deutlich verbessert wurde, macht sich aber auch an anderen Punkten bemerkbar. So wird man beispielsweise nicht mehr so leicht von einem zurückliegenden Fahrer abgeschossen, wenn man etwas hektisch und unkontrolliert vor einer Kurve einschert. Wird man von einem langsamen Fahrer aufgehalten, so kann man ihn durch aggressive Fahrweise so unter Druck setzen, daß dieser klein beigibt und zur Seite geht - oder seinen Wagen kurzerhand ins Aus dirigiert, weil ihm ein Fahrfehler unterlaufen ist.
Zur Unterstützung des Spielers stehen wieder zahlreiche Optionen zur Verfügung. So läßt sich eine Ideal-Linie einblenden, die vor allem Anfängern

Statement

Formula One Grand Prix 2 hat die Erwartungen voll erfüllt. Geoff Crammond hat den Vorgänger nicht einfach nur ein wenig aufgepeppt, sondern wirklich an entscheidenden Punkten überarbeitet. Vor allem Anfängern wird dadurch der Einstieg stark erleichtert, aber auch Profis werden sich natürlich über die verbesserte Steuerung freuen. Wer Rennspiele mag, kommt an Formula One Grand Prix 2 nicht vorbei!

Diesen Überholvorgang sollte man schleunigst abbrechen, um nicht eine Kollision in der Kurve zu riskieren. Je nach Geschick und Können des Kontrahenten kann das sehr üble Konsequenzen nach sich ziehen.

Direkt nach dem Start geht der Rechner oft in die Knie, zu viele Rennwagen müssen gleichzeitig dargestellt werden (oben); während des Rennens wird man auch über andere Fahrer auf dem laufenden gehalten (links).

Das Aus für Martin Brundle in der ersten Runde - tragisch!

zeigt, wie man eine Kurve richtig anfährt. Aber auch automatisches Getriebe und automatische Bremsen wurden in das Programm integriert. Auf diese Weise läßt sich die Simulation sehr schnell in ein rasantes Actionspiel umwandeln, bei dem kompromißlos über die Pisten gedübelt werden kann.

Wer das letzte Quentchen Leistung aus seinem Wagen herauskitzeln möchte, kann dies in der Werkstatt in die Tat umsetzen. Allerdings sei jeder Laie vorgewarnt, es bedarf ausgeprochen guter Kenntnisse, um den Boliden nicht zur Schnecke zu tunen. Im Vergleich zum Vorgänger wurde dieser Teil des Spiels allerdings um eine hervorragende Funktion erweitert. Per Mausklick läßt sich eine zuvor über den Bordcomputer aufgezeichnete Runde einlesen und analysieren, so daß man genau sieht, welche Auswirkung die eine oder andere Änderung hat.

Grafik-Tuning

Damals und heute. Formula One Grand Prix 2 kann sich allein grafisch weit vom Vorgänger absetzen. Wer den ersten Teil nicht mehr so gut in Erinnerung hat, sollte sich einmal diese Bilder ansehen.

Das Replay im Wandel der Zeit. Heute wirken die Häuser und Grenzwände viel realistischer.

Der Start: bei F1GP2 (rechts) lassen sich Zuschauertribünen und andere Feinheiten erkennen.

Minimum: Pentium 90

In puncto Grafik bietet sich das mittlerweile übliche Bild: unter einem Pentium 90 spielt sich überhaupt nichts ab - und damit kommt man noch nicht einmal in den Genuß der SVGA-Version. Das liegt zum Teil am äußerst realistischen und fast schon menschlichen Fahrverhalten der einzelnen Piloten. Noch mehr Ressourcen werden allerdings für die sehr detaillierten Grafiken benötigt. Polygone ohne Textures gibt es nicht mehr - außer man dreht im entsprechenden Menü an der Detail-Schraube. Aber wer will das schon? Vor allem angesichts der vielen Feinheiten, die das Spielerlebnis noch

realistischer gestalten. Felswände wirken für den Fahrer jetzt wirklich bedrohlich, Bandenwerbung besteht nicht mehr aus groben Quadraten, und in der Boxengasse lassen sich sogar die einzelnen Teams inklusive Crew erkennen. Auch die Rennboliden machen einen wesentlich ausgereifteren Eindruck.

Das absolute Nonplusultra ist jedoch der ausgefeilte Replay-Modus, der sich blitzschnell und somit auch in heiklen Situationen ausführen läßt. Hier fließen alle Faktoren in die Berechnung ein. Wenn es beispielsweise zu einer Massenkarambolage kommt und ein Wagen dabei leicht abhebt, so läßt sich beobachten, wie die Räder in der Luft langsam nach unten sacken. Auch der Sonneneinfall und die daraus resultierenden Lichtreflexe wurden nicht vernachlässigt und machen den Eindruck einer Fernsehübertragung perfekt.

Die musikalische Untermalung in den Menüs beschränkt sich auf stimmungsvollen Gitarrenrock, der allerdings bei jedem Ladevorgang ins Stocken gerät. Die Soundeffekte klingen ein wenig besser als beim Vorgänger, schließlich wurde auch der Original-Sound eines Williams-Renault gesampelt.

Oliver Menne ■

Tuning? Nur für Männer vom Fach!

Geschmacksfrage: Rundenanzahl!

Weniger Details für den 486er.

Der nächste Kurs im Überblick.

Wie realistisch soll der Wagen sein?

SPECS & TECS

VGA	Tastatur
SVGA	Maus
DOS/WIN 3.1	Joystick
WIN 95	SoundBlaster
HD 20 MB	General Midi
CD 200 MB	Audio

REQUIRED
486DX2/66, 16 MB RAM, DoubleSpeed-CD-ROM

RECOMMENDED
Pentium 133, 16 MB RAM, QuadSpeed-CD-ROM

MULTIPLAYER
zwei Spiel über Modem, Nullmodem

RANKING

Rennspiel

Grafik	88%
Sound	80%
Handling	92%
Spielspaß	92%

Spiel	deutsch
Handbuch	deutsch
Hersteller	MicroProse
Preis	ca. DM 120,-
CD-Advantage	ungenügend

dynamic soft

CD-ROM

5th Musketeer	**DV**	**79,95**
Action Soccer	DV	69,95
AH-64 Longbow	DV	*85,95
Albion	DV	*85,95
Anvil of Dawn	**EV**	**79,95**
Ascendancy	DV	81,95
Battle Isle 3	DV	85,95
Batman Forever	DV	i.Vorb.
Bermuda Syndrome	**DA**	**85,95**
Biing!	DV	69,95
Bleifuß (Screamer)	DA	59,95
Bundesliga M. Hattrick	DV	75,95
Bureau 13	DV	24,95
Buried in Time	**DV**	**79,95**
Caesar 2	DV	79,95
Capitalism	DA	79,95
Caribbean Disaster	**DV**	**84,95**
Championship Manager 2	DV	89,95
Chewy-Flucht von F5	DV	75,95
Command & Conquer	**DV**	**90,95**
Com.&Conq. Mission CD	**DV**	**34,95**
Com. Aoes of the Deep	DV	85,95
Crusader-No Remorse	DV	89,95
Cyberia2	DV	*89,95
Der Clou & Profidisk	DV	34,95
Der Druidenzirkel	DV	71,95
Der Seelenturm	DV	79,95

Command & Conquer Der Ausnahmezustand DV 34,95

Destruction Derby	**DA**	**89,95**
Die Siedler	DV	39,95
Die Siedler 2	DV	*85,95
Dime City	DV	79,95
Duke Nukem 3D	**(Shw.)**	**19,95**
Earthworm Jim (Win95)	**DV**	**69,95**
EF 2000 (TFX)	DV	89,95
Entorfun	DA	63,95
Fade to Black	DA	85,95
FIFA Soccer 96	**DV**	**78,95**
Formula One Grand Prix	DA	39,95
Formula One Grand P. 2	**DV**	***94,95**
Frankenstein (Win 95)	DV	*90,95
Gabriel Knight 2	DA	79,95
Gabriel Knight 2	DV	83,95
Grand Prix Manager	**DV**	**84,95**
Hattrick	DV	78,95
Heart of Darkness	DV	*89,95
Hell	DV	29,95
Hexen	DA	69,95
High Octane	DV	39,95
Hugo 3	DV	75,95
Indy Car Racing 2	DV	78,95

NBA Live 96 DV 78,95

Lands of Lore	DV	39,95
Legend of Kyrandia 3	DV	78,95
Lost Eden	DV	79,95
Made in Germany	DV	67,95
Magic Carpet PLUS	DV	85,95
Magic Carpet 2	DV	85,95
Mechwarrior 2	DV	85,95
Mechwarrior2 Exp. Pack	**DA**	**49,95**
Metal Marines	EV	*69,95
Monopoly	**DV**	**75,95**
Mortal Coil	DA	69,95
MYST	DV	75,95
Nascar (Win 95)	DV	i.Vorb.
Navy Strike	DV	*94,95
NBA Live 96	DA	i. Vorb.
Need for Speed	DV	85,95
Network$	DV	85,95
NHL Hockey Classic	DA	39,95
NHL Hockey 96	**DV**	**78,95**
Panzer General 2	**DV**	**75,95**
Perfect Pinball	DA	45,95
Phantasmagoria	DV	90,95
Pinball 95	EV	59,95
Pinball Wizzard 2000	**DA**	***69,95**
Pinball World	DA	69,95
Pitfall-the Mayan Adv.	EV	79,95
Pole Position	DV	89,95
Police Quest SWAT	DV	i. Vorb.
Pro Pinball-The Web	DV	59,95
Psycho Pinball	DV	71,95
ran Soccer	DV	79,95
ran Trainer 2	DV	72,95
Raven Project	**DV**	**59,95**
Rayman	DA	73,95
Rebell Assault 2	**DA**	**71,95**
Rebell Assault 2	DV	*83,95
Riddle of Master Lou	DV	*89,95
Sea Legends	**DV**	**79,95**
Sensible World of Soccer	DV	79,95
Shannara	**DV**	***78,95**
Shivers	DA	79,95
Shockwave Assault (Win 95)	DV	79,95
Sid Meier Classics	DV	85,95
Silent Steel	DV	105,95
Simon the Sorcerer 2	DV	79,95
Space Marines	DV	79,95
Star Trek-Final Unity	DV	95,95
Steel Panthers	DV	71,95
Stonekeep	DV	90,95
Syndicate Plus	DV	39,95
System Shock	DV	39,95
Talisman	DV	75,95
Terminator Future Shock	**DV**	**78,95**

Wing Commander 4 DV 99,95

T.F.X.	DA	39,95
T-MEK	DA	*79,95
The Dig	DA	71,95
The Hive (Win95)	DA	65,95
This means War (Win95)	**DV**	***85,95**
Thunderhawk 2	**DV**	**79,95**
Tie Fighter	DA	67,95
TILT !	**DA**	**59,95**
Time Gate: Knight's Chase	DV	84,95
Top Gun-Fire at Will	**DV**	***94,95**
Torin's Passage	DV	84,95
Transport Tycoon deluxe	DV	84,95
US Navy Fighters Gold	DV	85,95
Virtual Karts	DV	89,95
Vollgas !	DV	89,95
Warcraft 2	**DV**	**79,95**
Warhammer	**EV**	**79,95**
Westwood Compilation	**DV**	**79,95**
Wetlands	DA	69,95
Wing Commander 3	DV	78,95
Witchaven	DA	69,95
Worms	DV	69,95
WWF Wrestlemania	DA	84,95
Z	**DV**	***69,95**
SideWinder & Fury 3 Joyst. & Spiel		119,95
Wingman Extreme	Joystick	99,95

Versandkosten: Nachnahme 9,95 DM (plus 3,00 DM Zahlkartengebühr) • Vorkasse 6,95 DM
Wir versenden ausschließlich in SICHERHEITSVERPACKUNG OHNE MEHRKOSTEN

Versandanschrift: dynamic soft • Schwarzwaldstr. 2 • 78259 Ehingen

Telefon: 0 77 33 / 33 66 • Telefax: 0 77 33 / 67 88

Ladenlokal: Kreuzensteinstr. 12 • 78224 Singen/Htwl.

Bei Annahmeverweigerung berechnen wir eine Kostenpauschale von 25,-DM
Inh. Winter • Irrtümer und Preisänderungen vorbehalten – Ladenpreise können variieren

Start

Willkommen bei Microsoft.
Auf der CeBIT, Halle 2 und 11.

Es gibt Spiele, für die man

REMPEN & PARTNER. Alle mit ® und ™ gekennzeichneten Produkte/Namen sind Marken oder eingetragene Marken der Microsoft Corporation

Windows 95 nicht braucht.
Aber wen interessieren die?

Bestellt Euch die Games CD oder das Bundle aus Windows 95 Update und Games CD (Preise siehe Coupon). Diese Angebote gelten bis zum 31.03.1996 (solange der Vorrat reicht) und sind über Microsoft Direkt oder den Fachhandel erhältlich.

Ja, ich bin Spieler und bestelle auf Rechnung

☐ Stück **Windows 95 + Games CD* zum Gesamtpreis von je DM 199,- (inkl. MwSt.)**
Art.-Nr.: 050-052-950d und
Art.-Nr.: 506-00001

☐ Stück **Games CD für Windows 95* zum Preis von je DM 14,95 (inkl. MwSt.)**
Art.-Nr.: 506-00001

* bei der Games CD handelt es sich um ein englisches Produkt.

Bestellung per Post bitte an:
Microsoft Direkt
Postfach 1199
33410 Verl

Bestellung per Telefon unter:
01 80 / 5 25 11 99

Bestellung per Fax unter:
01 80 / 5 25 11 91

Referenz-Nr.: 21234

Bitte mit Druckbuchstaben ausfüllen.

Name/Vorname

Straße/Hausnummer

PLZ/Ort

Unterschrift

Schön war die Zeit, als man in Spielen wie Bibabutzemann, Reise nach Jerusalem, Mau-Mau, Ichsehewaswasdunichtsiehst und Gummitwist glänzen konnte.

Schön, aber vorbei. Heute spielt man andere Spiele mit anderen Namen. Und am besten spielt man sie mit Windows® 95. Überzeugt Euch davon auf der Games CD für Windows 95.

Sie enthält Auto-Demos von Rebel Assault, The Dig, Earthworm Jim und 9 weiteren Spielen.

Noch spannender:

Es sind insgesamt 23 Titel drauf, die man in echt spielen kann. Unter anderem Battle Beast, Beavis and Butthead in Virtual Stupidity, Fury 3, Havoc, The Hive.

Noch nie habt Ihr so schnell, so präzise, so laut, so gut gespielt. Nehmt das Tuch vor den Augen weg.

Mehr Infos unter http://www.microsoft.de und The Microsoft Network.

Windows 95 löst eine der letzten MS-DOS-Domänen ab: Es wird die Spiele-Plattform der Zukunft. Denn die Windows 95-Technologien setzen neue Maßstäbe in bezug auf Geschwindigkeit, Grafikausgabe und Soundeffekte.

Microsoft®

WHERE DO YOU WANT TO GO TODAY?™

Wing Commander: The Price of Freedom

Freedom Flight

Vor einem Jahr konnte Wing Commander 3 das Tor zu einer neuen Spieledimension öffnen. Seitdem ist fast jedes Großprojekt mit digitalen Videosequenzen und namhaften Hollywoodstars ausstaffiert. Schon deshalb stellt sich natürlich die Frage, ob Wing Commander 4 wieder neue Zeichen für die gesamte Spiele-Industrie setzen kann. Aber eigentlich spielt das auch erst einmal keine große Rolle, auf gutes Gameplay kommt es an - und in diesem Punkt ist Wing Commander 4 unschlagbar!

Wer hat hier behauptet, der Krieg sei vorbei? Ist mit dem Sieg über die Kilrathi die letzte Bedrohung für die Menschheit ausgelöscht worden? Nein, denn militärische und zivile Institutionen werden von einer Welle hinterhältiger Terroranschläge heimgesucht. Diese Umstände zwingen Colonel Christopher Blair aus dem Ruhestand zurück ins Cockpit. Admiral Tolwyn hat scheinbar die Antwort: die äußeren Grenzwelten der Konföderation haben die Rebellentruppe Black Lance gegründet und planen einen Bürgerkrieg. An Bord des Aircraft Carriers Exceter, auf dem Blair seine militärische Karriere nun fortsetzt, herrschen allerdings Zweifel an dieser These. Die Grenzwelten, die technologisch einige Jahrzehnte zurückhängen, waren immer loyale Konföderierte. Keiner kann sich den Sinneswandel erklären. Den Piloten geht es gegen den Strich, auf ihre Mitmenschen zu schießen, solange deren Schuld nicht eindeutig feststeht.
Auch Christopher Blair plagen Zweifel, und so liegt es nun an Ihnen, die Wahrheit herauszufinden. Doch eines steht fest: trauen können Sie niemandem, selbst gute Freunde scheinen in dieses Intrigenspiel verstrickt zu sein...

Was ist neu?

Auf den ersten Blick scheint sich nicht allzuviel verändert zu haben. Captain Eisen, Maniac und Vagabond sind auf der Exceter, zusammen mit dem üblichen Haufen von Frischlingen. Interessant wird es bei den Missionen, die wesentlich härter geworden sind. Zu den üblichen Ballerorgien gesellen sich erstmals Aufklärungs- und Rettungsmissionen, bei denen wieder der bereits aus Wing Commander 2 bekannte Tractor Beam zum Einsatz kommt. Zwei neue Schiffe, der „Black Lance Dra-

gon" und der „Banshee Fighter" (nicht zu verwechseln mit dem Banshee aus Wing Commander Armada) machen ihr Debüt in Wing Commander 4 auf der Rebellenseite. Avenger und Vindicator sind zwei neue Schiffe der Konföderation. Insgesamt stehen ca. 40 Missionen zur Verfügung, von denen je nach Spielpfad und Missionserfolg ca. 25 in einem kompletten Spiel absolviert werden. Wer die verbleibenden 15 fliegen will, muß auf ein vorher abgespeichertes Spiel zugreifen und eine unterschiedliche Entscheidung treffen.

Kein Cockpit?

Die Cockpitansicht mit Blick auf die Schnauze des Fighters gibt es nicht mehr. Statt dessen werden alle Instrumente über den gesamten Bildschirm verteilt. Über den Sinn und Unsinn dieser Maßnahme kann man geteilter Meinung sein. Einerseits wird die Instrumentierung übersichtlicher und das Realitätsempfinden erhöht, andererseits werden die Rechneranforderungen natürlich nach oben geschraubt. Origin argumentiert, daß die hieraus entstehenden Vorteile die Nachteile bei weitem überwiegen. Laut Umfragen würden die meisten Spieler das Cockpit ohnehin ausschalten. Bleibt die Frage, warum diese Funktion nicht als Option beibehalten wurden Wingmen werden nicht mehr willkürlich ausgesucht, sondern - über ein Terminal - anhand ihrer Fähigkeiten gewählt. Hin und wieder erfordert eine Mission zwei Geschwader, die unabhängig voneinander operieren. Die Auswahl des zweiten Geschwaders und des Wing Leaders obliegt dem Spieler.

Durch den Full-Screen-Modus wirkt WC4 noch realistischer.

Missile Command

Neue Bordwaffen sind die „Scattergun", „Fission Cannon", „Leech Gun" und das „Stormfire". Die Scattergun ist im Prinzip eine Ionen-Kanone mit einem weit ausgedehnten Streufeld. Die „Fission Cannon" ist ein Geschütz, dessen Feuerkraft stufenlos regelbar ist. Durch Drücken des Feuerknopfes wird die Waffe aktiviert. Je länger die Ladezeit, desto größer die Feuerkraft. Aber Vorsicht: nach zehn Sekunden Ladezeit überhitzen sich die Schaltkreise und die Ladung verpufft. Die „Leech Gun" ist eine reine Defensivwaffe. Sie beschädigt die Energiesysteme der anvisierten Schiffe und verursacht einen irreparablen Kurzschluß. Die „Stormfire" ist ein kleiner Mass Driver, d. h. ein Geschütz, das Projektile statt gebündelter Energie verschießt. Die neue Wunderwaffe ist allerdings der Flash-Pak, eine narrensichere Methode zur Vernichtung der Großraumschiffe. Diese Nuklearmine saugt sich am Rumpf fest und entlädt ihre ungeheure Feuerkraft binnen weniger Sekunden. Versteht sich, daß der Flash-Pak eine tragende Rolle spielt.
Die M.I.P. (Manned Insertion Pod) ist eine „Rakete", in der Personen befördert werden können. Ebenso wie der Flash-Pak saugt sie sich am Rumpf fest und aktiviert einen Laser, der einen Durchgang durch die Außenwand des Schiffs schneidet und dem Passagier

Riesige Raumschiffe sind das Aushängeschild von Wing Commander - allerdings werden dadurch auch die Systemanforderungen hochgeschraubt.

Zielen, Feuer, Volltreffer! Von dem gegnerischen Raumschiff ist nach der gleißenden Explosion nicht mehr übrig als Schutt und Asche.

Statement

Wing Commander 4: The Price of Freedom bestätigt Chris Roberts´ Vormachtstellung als Regisseur interaktiver Filme. Zahlreiche Eingriffsmöglichkeiten, die extreme Auswirkungen auf den Handlungsfaden zeigen, emotionale Entscheidungen, die auf persönlicher Präferenz basieren, und die gewohnt gute Leistung des Ensembles vermitteln das so seltene Gefühl, mittendrin statt nur dabei zu sein. Die Missionen sind schwerer und variantenreicher als im Vorgänger. Neu sind die Aufklärungs- und Rettungseinsätze sowie die gerenderten Planetenoberflächen bei Landmissionen. Um ein paar Kritikpunkte kommt man trotzdem nicht herum: Kämpfe vor Großraumschiffen oder auf den Planetenoberflächen stellen, mit all ihren Texturen und Animationen, selbst leistungsstarke Rechner vor arge Probleme. Bildraten fallen teilweise auf drei bis vier Bilder pro Sekunde, und alle beweglichen Objekte hopsen wild auf dem Bildschirm hin und her. Zeit für einen Pentium 133!

Wie bei Wing Commander 3 können Sie auch eine Außenansicht aktivieren, wenn man das Geschehen einmal aus einer anderen Position betrachten will.

Zugang ins Schiffsinnere ermöglicht. Auf diese Weise können Spione oder Soldaten mit Spezialausbildung eingeschleust werden.

Konversation

Konversationen mit den übrigen Crew-Mitgliedern zwischen den Missionen sind nach wie vor ein wesentlicher Bestandteil des Spiels. Anstatt jedoch, wie bisher üblich, durch das ganze Schiff zu wandern, um Gesprächspartner zu finden, ruft man per Tastendruck eine Layout-Karte ab. Konversationen, die vor dem nächsten Einsatz geführt werden müssen, erscheinen als blinkender, roter Punkt. An den übrigen Ereignissen, die sich gerade abspielen, kann man durch Anklicken eines blauen Punktes teilnehmen. Die Anzahl der Entscheidungen, die vom Spieler getroffen werden müssen, hat sich gegenüber WC3 mehr als verdoppelt. Einige dieser Optionen sind jedoch eher trivial. So kann Blair beispielsweise durch sein Eingreifen verhindern, daß Maniac eins auf die Nuß kriegt. Die harten Entscheidungen bestimmen über das Schicksal der Zivilbevölkerung. Hier müssen Sie abwägen, ob das Leben von Millionen Grenzweltbewohnern das Opfern einiger tausend Unschuldiger rechtfertigt. Humanist oder eiskalter Stratege ist hier die Frage. Abhängig von der hier getroffenen Wahl ändert sich auch die Schlußsequenz.

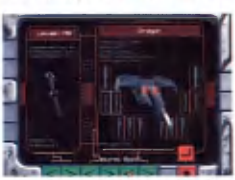

Ihr Raumschiff können Sie mit verschiedenen Raketen bestücken.

Systemanforderung

An den satten Systemanforderungen, für die Wing Commander bekannt ist, hat sich auch bei WC4 nichts geändert. Selbst ein Pentium mit 16 MB RAM sieht sich stellenweise mit fast unlösbaren Problemen konfrontiert. Dies wird besonders bei den Oberflächenmissionen deutlich. Die Kombination aus mehreren Fightern, gerenderten Landschaften und Gebäuden läßt die Bildrate schon mal auf drei bis vier Bilder pro Sekunde fallen. Selbst der fliegende Wechsel in den VGA-Modus bringt nur eine unwesentliche Verbesserung. Die beste Methode, diese Missionen erfolg-

Alle Ereignisse auf der Exceter laufen in gestraffter Form ab. Sie können selbst entscheiden, ob sie alle oder nur ausgewählte Gespräche führen.

Viele der atemberaubenden Effekte kommen erst bei der Außenansicht voll zur Geltung - vor allem die Texturen wurden noch einmal verbessert.

Die ganze Wahrheit

Achtung! Wer unbedingt jetzt schon wissen möchte, wie sich die Story in Wing Commander 4 entwickelt, sollte an dieser Stelle weiterlesen. Alle anderen sollten diesen Kasten hingegen außer acht lassen, damit der Spielspaß nicht verlorengeht!

Als Captain Eisen plötzlich von einem arroganten Kommissar mit einem Koffer voll geheimer Missionen ersetzt wird, stiehlt er ein Shuttle und versucht zu fliehen. Blair, Maniac und Vagabond erhalten den Auftrag, Eisen ausfindig zu machen und wenn nötig zu töten. Die Grenze zwischen Loyalität und Pflichtgefühl verschwimmt zusehends. Gemeinsam schließen sie sich Eisen an. Langsam scheinen sich Eisens Befürchtungen zu bestätigen. Die Grenzwelten hatten nie die Absicht, einen Bürgerkrieg anzuzetteln. Irgend jemand in der Konföderation benutzt sie als Vorwand, um eine selektive Massenausrottung durchzuführen. Mit einem gestohlenen Schiff gelingt es Blair, die feindliche Starbase zu infiltrieren und macht eine schockierende Entdeckung. Die Black Lance ist eine Elitetruppe aus genetisch manipulierten Soldaten, perfekten Kampfmaschinen, die von Admiral Tolwyn ins Leben gerufen wurde, um alle, die nicht seinem Idealbild vom „perfekten Terraner" entsprechen, zu eliminieren. Es liegt nun an Blair, die Vereinigung konföderierter Nationen davon zu überzeugen, daß die Grenzwelten keine Schuld trifft und Tolwyn für den versuchten Völkermord verantwortlich ist. Die Versammlung verurteilt Tolwyn zum Tode. Am Vorabend seiner Hinrichtung erhängt er sich in seiner Zelle.

Colony Wars 2492

Im 25. Jahrhundert hat die UNO ein Problem. Holen Sie mit ...

... Ansgar-15 die rohstoffreichste Kolonie zurück und ...

... schaffen Sie den Frieden, den Ihr Volk braucht. Bauen Sie ...

... hunderte von Einheiten aus bis zu 3 Komponenten und ...

... führen diese durch 4 Klimazonen zum Sieg.

Falls der Feind Ihnen nicht nur rauchende Trümmer hinterläßt.

Für Händler exklusiv bei:

LEISURESOFT GROUP

Tel.: 02383 / 690

Black Legend INTERACTIVE ENTERTAINMENT

Echtzeitstrategiespiel in S-VGA oder VGA • 20 verschiedene Level in Iso-3D (inkl. Tutorials) • Einheiten aus bis zu 3 Komponenten ergeben hunderte verschiedene Möglichkeiten • Hohe künstliche Intelligenz • Intuitives Interface • Rohstoffgewinnung und -verwertung • Reparieren und Bauen von Gebäuden, Wällen, Fußangeln, Minenfeldern etc. • Beschädigte Einheiten werden unzuverlässig • Mit Taschenbuch: "Das Ansgar-15 Komplott" und phantastischem Dancefloor-Soundtrack inkl. dem Song "The Sun is rising..."

DIGITAL X-CITEMENT

Eine Digital X-citement Produktion.

Im Vertrieb von Black Legend Deutschland • Wallstraße 2 • 45468 Mülheim an der Ruhr • Tel.: 0208 / 45019-0 • FAX: 0208 / 45019-66

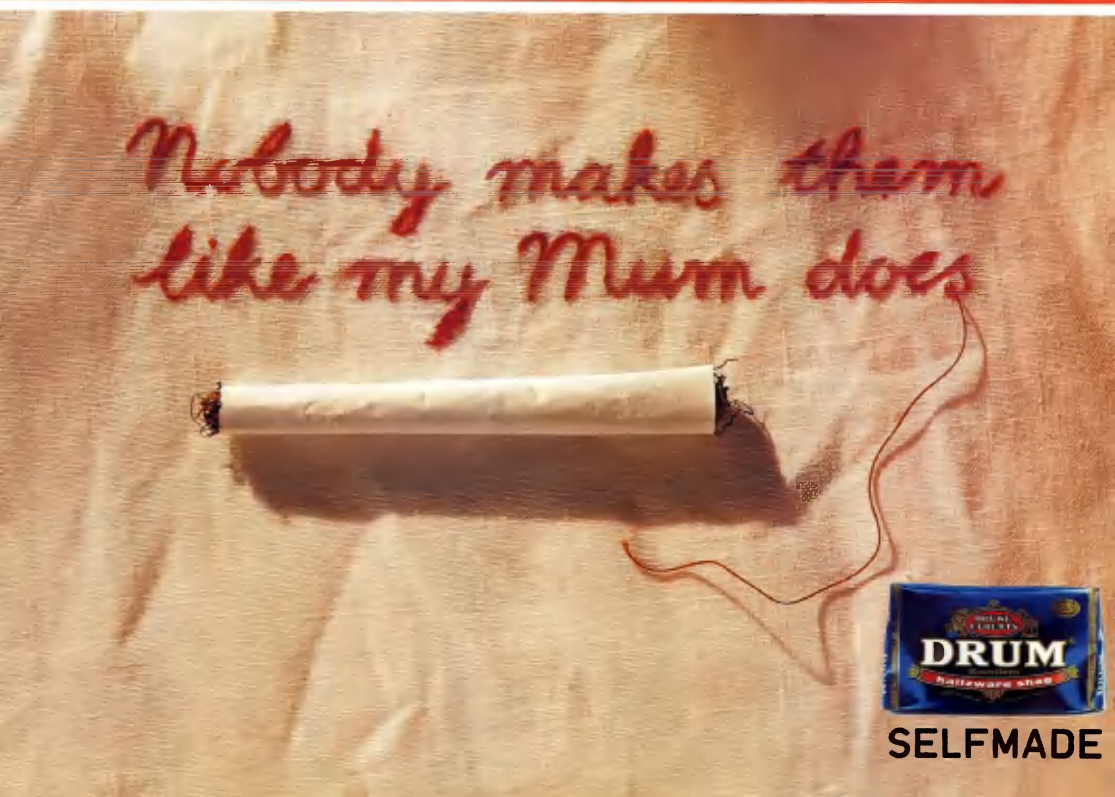

Wing Commander 4 legt die Meßlatte für Videosequenzen noch einmal höher. Vor allem die Verbindung der Set-Bauten mit computergenerierten Weltraumszenen machen einen guten Eindruck.

reich zu beenden, besteht darin, unter dem feindlichen Fighter zu fliegen und ihn zurück ins All zu jagen. Vor dem gewohnten schwarzen Hintergrund steigt die Bildrate wieder auf ein erträgliches Level. Ebenfalls frustig wird's beim Einsatz des Tractor Beams. Das Anvisieren der zu transportierenden Objekte erfolgt über das Heck des Fighters und erfordert eine Unmenge Korrekturen, bis Rettungskapseln oder andere Spezialgeräte endlich ins Schlepptau genommen werden können.

Die Oberflächenmissionen sind beeindruckend, aber fast unspielbar.

Die Missionsbeschreibungen hätten etwas klarer ausfallen können. In manchen Fällen kommt man sich vor wie ein unaufmerksamer Schüler, der beim Diktat kurz eingenickt ist und nun versucht, die entstandenen Lücken mit improvisatorischem Talent wieder aufzufüllen. Es wäre auch interessant gewesen zu erfahren, was mit den Kameraden aus Wing Commander 3 passiert ist. Hat Vaquero seine Cantina bekommen? Was ist aus Blairs Freundin geworden? Bei sechs CDs wären sicher noch irgendwo ein paar Megabyte für eine kleine Retrospektive frei gewesen. In puncto Sound hat Origin ein Meisterwerk abgeliefert. Die musikalische Untermalung ist wieder einmal bombastisch, und vor allem die Soundeffekte wirken extrem „realistisch".

Dolby Surround

Der Clou: Origin hat erstmals in einem Computerspiel Dolby Surround-Sound verwendet. Laserstrahlen fliegen also wie im Kino an Ihnen vorbei und die Stimmen der Gegner sprechen aus dem Hintergrund, sobald sie sich in Ihrem Rücken nähern - die entsprechende Hardware natürlich vorausgesetzt. Apropos sprechen: Die deutsche Sprachausgabe macht wieder einmal einen perfekten Eindruck, auch wenn sie an manchen Stellen nicht ganz lippensynchron ist.

Installation successful

Wing Commander 4: The Price of Freedom hält alles, was uns im Vorfeld versprochen wurde. Die in echten Sets gefilmten Sequenzen wirken wesentlich professioneller, dem Faktor Interaktivität wurde durch wesentlich mehr Eingriffsmöglichkeiten Rechnung getragen. Es wird sofort klar, daß der Großteil des 10 Millionen-Dollar-Budgets (manche reden gar von 12 Millionen) für die Filmsequenzen ausgegeben wurde. Im Spielverlauf hat sich in grafischer Hinsicht kaum etwas geändert, sieht man vor der verbesserten künstlichen Intelligenz der Wingmen und Feindschiffe einmal ab. Wing Commander 3 war bei seinem Erscheinen eine Sensation. Und obwohl Wing Commander 4 das bessere Spiel ist, ist es nicht innovativer als Wing Commander 3 zum Zeitpunkt seiner Veröffentlichung war. Diese Kritikpunkte sind allerdings, verglichen mit dem unendlichen Spielspaß, nebensächlich.

Markus Krichel ■

SPECS & TECS

VGA	Tastatur
SVGA	Maus
DOS/WIN 3.1	Joystick
WIN 95	SoundBlaster
HD 30 MB	General Midi
CD 4100 MB	Audio

REQUIRED
486DX4/75, 8 MB RAM, DoubleSpeed-CD-ROM

RECOMMENDED
Pentium 133, 16 MB RAM, QuadSpeed-CD-ROM

MULTIPLAYER
keine Multiplayer-Option

RANKING

3D-Action

Grafik	97%
Sound	92%
Handling	90%
Spielspaß	93%

Spiel	deutsch
Handbuch	deutsch
Hersteller	Origin
Preis	ca. DM 120,-
CD-Advantage	sehr gut

KOLBERG + KRENSKI

7th LEVEL.

Räumt die Highways und sperrt die Großmütter ein!

HIER KOMMT DAS ABGEFAHRENSTE JUMP'N RUN DES JAHRES!

PRÄDIKAT: CHAOS ZUM KAUFEN

ARCADE AMERICA™

- mit Nina Hagen als deutsche Stimme
- mehr als 10.000 Frames in Spielfilmqualität
- versteckte Geheim- und Bonusräume
- 10 Locations mit über 60 Leveln
- schriller Humor bis zum Abwinken

WINDOWS 3.1 WINDOWS 95

INFOS UNTER DER HOTLINE: 0180/530 45 25

Im Vertrieb von: BMG INTERACTIVE

Earthworm Jim 1&2 - Eine Dose voller Würmer

Doppelt hält besser

Wegen der auf Spiele spezialisierten Chips moderner Konsolen kann ihnen kein PC in puncto Performance das Wasser reichen. Daß zumindest im Bereich Jump & Run der Vorsprung schrumpft, haben die Spiele Pitfall und Earthworm Jim gezeigt.

Mit Gewalt kommt man an diesem Kater nicht vorbei. Bevor er sein Goldfischglas auf Jim losläßt, sollte er besser das Vorhängeschloß zerstören.

Nachdem Activision den ersten Teil von Earthworm Jim für Windows 95 umgesetzt hat, versucht nun Rainbow Arts sein Glück mit einem Doppelpack: Die beiden Teile der Serie sind nun in nahezu identischer Form für den PC erhältlich. Wie bei jedem anderen Jump & Run auch, geht es bei Earthworm Jim darum, große und unübersichtlich aufgebaute Levels zu durchqueren, die überall anzutreffenden Gegner abzuschießen und dabei einige Rätsel zu lösen.

Tierische Animationen

Den Reiz Earthworm Jims machen die niedlichen Grafiken aus - jedes Detail wurde liebevoll von Hand gezeichnet und zum größten Teil animiert. Dank der abgedrehten Ideen der Leveldesigner kommt es schon mal vor, daß der Regenwurm Jim Kühe und Schweine durch die Gegend hievt, seinen Kopf zum Heißluftballon aufbläst oder Hundewelpen auffängt. Auch die jeweils 14 CD-Audio-Stücke, die sich von der Activision-Version positiv abheben, sorgen für beste Unterhaltung. Der einzige wirkliche Unterschied liegt in der Ansteuerung bereits gespielter Abschnitte: Während man bei Activision jeden durchspielten Level aus einem Menü auswählen konnte, erhält man bei Rainbows Jim 1 nach jedem Level einen Code, im zweiten Teil kann man die Level erst anwählen, wenn man drei meist versteckte Gegenstände gefunden hat. Die Steuerung läßt hingegen keinen Wunsch offen. Mit einem 4-Button-Joypad ist man bestens ausgerüstet, aber auch mit der Tastatur bewegt man Jim sicher durch die Levels.

Harald Wagner ■

Statement

Earthworm Jim 1&2 - Eine Dose voller Würmer ist eine perfekte Umsetzung der Konsolenversionen. Trotz der Hardware-Nachteile ist das Spiel in wirklich allen Belangen genau so, wie ein Plattform-Spiel sein sollte: Schnell, pfiffig, hübsch und abwechslungsreich. Die über zwanzig Levels ergeben zusammen das wohl beste derzeit erhältliche Jump & Run für den PC.

Mit dieser scharf bewaffneten Dame sollte man sich besser nicht anlegen.

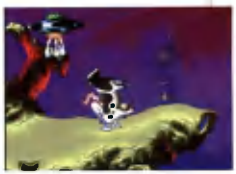
Einem Regenwurm ist selbst eine ausgewachsene Kuh nicht zu schwer.

Sollte auch nur ein Welpe auf den Boden fallen, wird der Papa mächtig böse: Zahlreiche genrefremde Extralevel sorgen für Abwechslung.

SPECS & TECS

VGA	Tastatur
SVGA	Maus
DOS/WIN 3.1	Joystick
WIN 95	SoundBlaster
HD 42 MB	General Midi
CD 46 MB	Audio

REQUIRED
486DX-33, 8 MB RAM, SingleSpeed-CD-ROM

RECOMMENDED
486DX/66, 16 MB RAM, SingleSpeed-CD-ROM

MULTIPLAYER
keine Multiplayer-Option

RANKING

Jump & Run

Grafik	65%
Sound	88%
Handling	88%
Spielspaß	90%
Spiel	englisch
Handbuch	englisch
Hersteller	Rainbow Arts
Preis	ca. DM 80,-
CD-Advantage	gut

KINGDOM O' MAGIC

COMING SOON

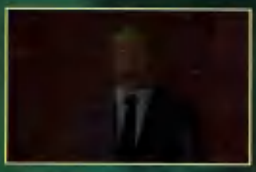

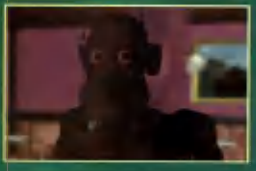

the boombastic game

2 CDs mit mehr als 1200 MB purem Spielspaß und nicht linearem gameplay – kein Spiel gleicht dem anderen!

PC CD-ROM

KOMPLETT DEUTSCH

FUNSOFT

© 1996 SCi (Sales Curve Interactive) Ltd. All rights reserved. Herstellung und Vertrieb durch FUNSOFT.

Brain Dead 13

Stirb langsam

Readysoft - das ist diese Firma, die uns mit den Space Ace- und Dragon's Lair-Serien ein Festival der Interaktivität nach dem anderen beschert hat. Vorläufiger Höhepunkt dieses Treibens ist Brain Dead 13 - und dieser Titel wurde sicher nicht ohne Grund gewählt, wie unser Test zeigt.

Eine typische Situation: Ob Lance die nächsten Millisekunden überlebt, hängt vom eingeschlagenen Weg ab - und natürlich vom Zufall.

Gewerbsmäßige Computer-Klempner sind ja generell einiges gewohnt und lassen sich so schnell nicht unterkriegen. Neu ist die Erfahrung, die der Knabe Lance machen muß: Des Nächtens wird er zu einem Einsatz in ein schauriges Gemäuer jenseits jeglicher Zivilisation gebeten, in dem Dr. Nero Neurosis zusammen mit Kumpel Fritz (halb Mensch, halb Tier) und anderen zwielichtigen Gestalten haust. Irgendwie kriegt Lance spitz, daß der Doc die Weltherrschaft anstrebt, was natürlich keinesfalls geduldet werden kann. Fritz wird auf den naseweisen Jüngling angesetzt und jagt ihn von einem Gewölbe ins andere, wobei Lance tausend Tode stirbt; u. a. trifft man sich im Garten, bei experimentierfreudigen Hexen, in unheimlichen Kellern und in der Bibliothek - insgesamt elf handgemalte Locations werden abgeklappert.

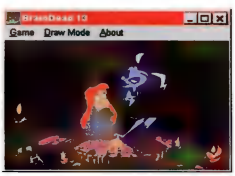

Unter Win 95 läßt sich das Spiel auch im HighColor-Modus betreiben.

Gespaltene Persönlichkeiten gibt es in Brain Dead 13 zuhauf...

Leben und sterben lassen

Ihre Aufgabe beschränkt sich darauf, Unmengen kurzer Zeichentrick-Sequenzen mitzuverfolgen und dann rechtzeitig auf eine Taste zu hauen. That's it! Mit den Cursortasten schlägt man eine bestimmte Richtung ein, die Leertaste löst Spezialfunktionen wie Hochhüpfen oder das Öffnen von Türen aus. Ein akustisches Signal verrät Ihnen, daß Sie richtig geraten haben - das ist Try & Error, wie es unverfälschter und frustrierender nicht sein könnte, weil es keinerlei Anhaltspunkte für die jeweils vorgesehene Lösung gibt. Eine Warnung noch an verantwortungsvolle Eltern: Die vertrauenserweckende VGA- bzw. SVGA-Grafik tendiert qualitativ verdächtig nahe zum Disney-Niveau. Doch Vorsicht - die technisch herausragenden Animationen werden in ihrer Brutalität nicht einmal vom Vormittagsprogramm der Privatsender getoppt: Von aufgeschlitzten Leibern über zerquirlten Köpfen bis hin zu abgehackten Körperteilen reicht das einfallsreiche Repertoire an gnadenlos verniedlichten Horror-Szenen - und das sind noch die harmloseren Varianten.

Brain Dead 13 funktioniert sowohl mit DOS (Fullscreen, 256 Farben) als auch unter Windows 95 (Fullscreen bzw. im Fenster mit 32.000 Farben) und ist u. a. als komplett synchronisierte deutsche Version erhältlich.

Petra Maueröder ■

Statement

Man sitzt entgeistert vor seinem Monitor, wird gelegentlich um einen Tastendruck gebeten und traut sich wegen der prächtigen Zeichentrick-Grafik nicht, den Sinn seines Tuns in Frage zu stellen. Wer für ein paar Stunden bewußt eine intellektuelle Nullrunde einlegen möchte und bereit ist, dafür einen Hunderter auf den Tisch zu legen, wird die Anschaffung trotz der abschreckend niedrigen Wertung nicht bereuen.

SPECS & TECS

VGA	Tastatur
SVGA	Maus
DOS/WIN 3.1	Joystick
WIN 95	SoundBlaster
HD 2 MB	General Midi
CD 538 MB	Audio

REQUIRED
486 DX/2-66, 8 MB RAM, DoubleSpeed-CD-ROM

RECOMMENDED
Pentium 75, 16 MB RAM, QuadSpeed-CD-ROM

MULTIPLAYER
keine Multiplayer-Option

RANKING

Reaktionstest	
Grafik	90%
Sound	85%
Handling	50%
Spielspaß	36%
Spiel	deutsch
Handbuch	deutsch
Hersteller	empire
Preis	ca. DM 100,-
CD-Advantage	sehr gut

Tel. 0 89/546 0 300
Playcom GmbH Cybersoft

IBM/PC

Adams Family Pinball	DA	64.00
Aladdin	DA	54.00
HUGO!	DV	59.00
König der Löwen Drk.	DV	79.00
Konig der Löwen(BSS)	DV	59.00
Lion King	DA	54.00
Mickey & Crew (BSS)	DV	59.00
Mickey & Crew Druck	DV	79.00
Pole Position	DV	84.00
Sensible Golf	DV	54.00
Sim Tower (Win)	**DV**	**79.00**
Sim Tower (Win)	DA	69.00
Space Academy	**DV**	**59.00**
Tiny Troops	DA	59.00

IBM/PC-Sonderangebote

Blue Planet 2000	DV	39.00
Brett Hull Hockey 95	DA	34.00
Bureau 13	DA	29.00
Civilization Classic	DV	39.00
Colonization	DV	39.00
Dark Sun 2	DA	34.00

Dschungelbuch Win 95 DV 39.00

Eishockey Manager	DV	19.00
Flight o.t.Amazon Q.	DV	39.00
Legionen (Win)	EV	39.00
Menzoberranzan	DA	34.00
Metal Marines (Win)	DV	49.00
Programieren f. Kids	DV	44.00
Railroad Tycoon Del.	DA	29.00
Schatz im Silbersee	DV	24.00
Star Crusader S & D.	DV	29.00
Star Crusader	DV	39.00
UFO Classic	DV	24.00
Windowsspiele f. Kids	DV	39.00
Zoop	DA	39.00

CD-Rom Spiele

„Z"	DV	74.00
11th Hour (kp.dt.)	**DV**	**89.00**
5th Musketeer	DA	69.00
Adams Family Pinball	DA	74.00
AH-64D Longbow	DV	89.00
Albion	DV	79.00
Alien Odyssey	DA	69.00
Aliens	**DV**	**69.00**
Apache Longbow	DV	69.00
Arcade Amerika	DV	79.00
Ascendancy	DV	79.00
ATF X-Fighters US	DV	89.00
Azrael's Tear	DV	69.00
Batman Forever	DA	79.00

Battle Beast DV 69.00

Battle Isle 3	DV	74.00
Bermuda Syndrom	DV	64.00
Bling	**DV**	**59.00**
Bleifuss	DV	54.00
Burning Steel 4	DV	69.00
Caesar 2	DV	84.00
Carrier Strike Force	DV	79.00
Chronomaster	DA	79.00

Civilisation Net DV 89.00

Clayfighter 2	DA	79.00
Comix Zone	DV	54.00

Command & Conquer DV 79.00

Command & Conquer	EV	79.00
Conquest o.t.n.World	DV	79.00
Crusader-No Remorse	DV	79.00
Cyberia 2	**DV**	**69.00**

Cybermage-Darklight DV 79.00

Cyberspeed (Win95)	DV	69.00
D's Dining Table	DV	89.00
Defcon 5	DV	79.00
Der Coach	DV	79.00
Der Planer 2	DV	79.00

Descent 2 DA 79.00

Descent 2 (Win95) DA 79.00

Destruction Derby	DA	94.00

Die Siedler 2 DV 69.00

Discworld kp.dt.	DV	79.00
Driving Need f.Speed	**DV**	**79.00**

Dungeon Keeper DV 89.00

Dungeon Master 2 DV 59.00

Ecco the Dolphin	DV	54.00
Endorfun	DA	54.00
Eurolighter 2000	DV	89.00

F1 Grand Prix 2 DA 89.00

Fantasy General	DV	69.00
Fifa Soccer 96	**DV**	**79.00**
Flight Simulator 5.1	**DV**	**109.00**
Frankenstein (Win'95	DV	99.00
Gabriel Knight 2	DA	84.00
Gene Wars	DV	84.00
Grand Prix Manager	DV	84.00
Heart o.t. Darkness	**DV**	**89.00**

Hugo 3 - CD DV 79.00

Incredible Machine 2	DV	69.00
Indy Car Racing 2	DA	74.00
John Madden 96	**DA**	**79.00**
Kings Quest 7	DA	79.00
Kingdom: Far Reaches	DA	79.00
Lands of Lore 2	DV	89.00
Lemmings 3D	DV	79.00
Little Big Adventure	DV	64.00
Lode	DV	69.00

Lost in Town DV 79.00

Mad TV 2	DV	79.00
Made in Germany	DV	54.00

Magic Carpet 2 DV 84.00

Magic the Gathering	DV	99.00
Mechwarrior 2	DV	84.00
Mission Critical	DA	79.00
Monopoly	**DV**	**59.00**
Monty P. Waste of T.	EV	69.00
Mortal Coil	DV	59.00
Myst (kompl. dt)	DV	66.00
NBA Jam Tournament	DA	79.00
NBA Jam Tourn. Win95	DV	94.00
NBA Live 96	DA	84.00
NFL Quarterback 96	DA	89.00

NHL Hockey 96 DV 79.00

Panzergeneral 2 W95	DA	69.00
Panzergeneral 2 Wi95	DA	69.00
Panzergeneral	**DA**	**59.00**
PBA Bowling	DA	54.00
Perfect General 2	DA	69.00
Phantasmagoria (Win)	**DV**	**89.00**
Pinball Wizard 2000	DV	69.00

Primal Rage DA 79.00

Pro Pinball	DV	54.00
Psychic Detective	DA	79.00
Rayman	DA	74.00

Rebel Assault 2 DA 74.00

Revolution X	DA	79.00
Riddle of Master Lu	DV	89.00
Ridge Racer	DA	54.00
Rise of the Robots 2	DA	79.00
Schlacht ohrt	DV	79.00
Sensible W.o. Soccer	**DV**	**75.00**
Sensible Golf	**DV**	**64.00**
Shannara	**DV**	**79.00**
Shell Shock	DV	79.00
Shivers	DV	79.00
Shock Wave Assault	DV	79.00
Silent Hunter	**DV**	**69.00**

Silent Steel (Win) DV 89.00

Sim City 2000 win	DV	99.00
Sim Tower (win)	**DV**	**79.00**

Simon t.S.im Waltall DV 79.00

Simon der Sorcerer 2	DV	79.00
Space Quest 6 (Win)	**DV**	**79.00**
Star Trek: Next Gen.	DV	74.00
Steel Panthers	**DV**	**69.00**

Stonekeep kp.dt. DV 89.00

Su 27 Flanker	DV	69.00
T-Mek	DA	74.00
Terminator: Future S.	DA	89.00
The Dark Eye	DA	74.00
The Elig	DA	**69.00**
Theme Park & Transp.	DV	59.00
Thunder in Paradise	DA	54.00

Thunderhawk 2 DV 79.00

Thunderscape	DV	69.00
Time Gate Knights C.	DV	79.00
Tomcat Alley	DA	54.00
Tommy (Win95)	DA	89.00
Top Gun	DV	99.00
Trivial Pursuit	DV	69.00
U.S. Ticonderoga W95	EV	69.00
Virtual Snooker	DA	84.00
War College	OV	64.00
Warcraft 2	DV	79.00
Warhammer-Im Schatt.	DV	69.00
Warhammer Dark Crus.	DA	69.00
Warlords II Deluxe	EV	79.00
Wayne Gretzky NHLPA	DA	69.00
Willi Lembkes Manag.	DV	59.00

Wing Commander 4 DV 99.00

Wing Commander 3	DV	84.00
Wipe out	DA	94.00

Worms DV 69.00

WWF Wrestlemania Arc.	DA	79.00

CD-Rom Spiele-Sonderangebote

1942 Pacific Air +	DA	39.00
7th Guest	DA	24.00
B-17 Flying Fortress	DA	24.00
Beneath Steel Sky	DA	24.00
Biofarge Mission	DV	39.00
Blue Planet 2000	DV	39.00

Ladenverkauf, KEIN Versand, Preise variieren

Munich Software Center
Theresienstr. 152, 80333 München
Tel. 0 89/52 27 87
Grillparzerstr. 42, 81675 München
Tel. 0 89/4 70 21 22

Bundesliga Manager 1	DV	19.00
Bureau 13	DA	39.00
Championship Pool	DA	29.00
Christmas Lemmings	**DA**	**29.00**
Command&Conquer Data	DV	29.00
Commander Blood	DV	39.00
Creature Shock	DV	19.00
D-INFO 2	DV	39.00
Dawn Patrol Classic	**DV**	**25.00**
Descent 2 Mission B.	DA	39.00
Doglight	DA	24.00
EA Sports Rugby	DA	39.00
Ecstatica	**DA**	**39.00**
Elite 3-1st Encount.	DA	39.00
F-117 A Nighthawk	DA	24.00
Flux	DA	34.00
Goblins 3 Classic	DV	22.00
Hand of Fate	DV	34.00
Hardball 4 Classic	DA	34.00
Harriers Jump Jet	DA	24.00
Hi Octane	DV	34.00
Hole in One	DA	29.00
Indy Car Racing	DA	24.00
Kyrandia 3 Classic	DA	19.00
Labyrinth of Time	DA	29.00
Last Dynasty	DV	39.00
Lemmings für Windows	**DA**	**39.00**
Magic Carpet	DV	34.00
Master of Magic	**DV**	**34.00**
Mechwarrior 2 Expan.	DA	39.00
Menzoberranzan	**DA**	**34.00**
Nascar Racing	DA	24.00

NHL Hockey Classic DA 29.00

Noctropolis	**DV**	**34.00**
North & South Class.	EV	15.00
Novastorm	**DA**	**39.00**
PC Games Cheat	DV	25.00
PGA Tour Golf (Win)	**DV**	**29.00**
Pinball Dream Deluxe	EV	29.00
Populous&Powermonger	DA	29.00
Prince of Persia 1&2	DA	49.00
Raven Project	DV	49.00
Renegade-Return t.J.	DA	44.00
Siedler Classic	DV	34.00
Sim City Extended Ve	DA	19.00
Simon the Sorcerer 1	DV	29.00
SSN-21 Seawolf Clas.	DV	29.00
Star Trek 25th Ann.	DA	24.00
Stonekeep „"DEMO".	DA	5.00
Strike Com. Classic	DA	29.00
Syndicate Plus Clas.	DV	29.00
System Shock Classic	DV	29.00
Tank Commander	DA	29.00
Tilt	DV	49.00

Ultima 7 Compilation DA 29.00

Virtuosa Classic	DV	19.00
Wing Com. Armada Cl.	DA	29.00
Wings of Glory Enh.	DV	39.00
X-Com: Terror f.t.D.	DV	39.00
Zone Raider	DA	49.00
Zoop	DA	39.00

CD-Rom Spiele-Zubehör

Action Replay Pro PC	DV	149.00
Aerospace Boxen 2*SW	DV	29.00
Aktivboxen SBC-610	DV	59.00
CD Caddy	DV	14.00
Druckerkabel 1,8 Mtr	DV	9.95
Gravis Joystick sw	DV	44.00
Gamecard SV-211	DV	34.00
Null Modem Kabel	dv	14.00
PC Flight Pro SV-215	DV	19.00
PC Maus Slider	DV	19.00
PC Maus Rollerball	DV	17.00
Pro Pad SV-231	DV	29.00
Pro Pad PC SV-230	DV	19.00
Typhoon Boxen 25Watt	DV	39.00

CD-Rom Anwendungen

ADI: Deutsch 5+6	DV	89.00
ADI: Deutsch 7+8	DV	89.00
ADI: Mathe 7+8	DV	89.00
ADI: Mathe 5+6	DV	89.00
Aladdin Spielparad.	DV	99.00
Bits & Bytes f. Kids	DV	59.00
Devid der Delphin	DV	39.00
Die Prinzen	DV	59.00
Ewald der Eisbär	DV	29.00
Filmführer Krimi	DV	49.00
Filmführer Science F	DV	49.00
Filmführer Western	DV	49.00
Filmführer Comedy	DV	49.00
Filmführer Action	DV	49.00
Herbie	DA	14.00
Interacter Vol.2	DV	24.00
Interacter Vol.1	DV	9.95
Kevin das Känguruh	DV	39.00
König der Löwen Zei.	DV	99.00
Le Louvre	DV	84.00
Legendäre Spartw.Fer	DV	39.00
Legendäre Spartw.Por	DV	39.00
Marilyn Monroe	DV	69.00
ntv Jahresüberblick	DV	39.00
Organic Art	DA	54.00
Peters Magisches Ab.	DV	59.00
Star Trek Interac.M.	**DV**	**89.00**
Stargate	DV	44.00
Teach me Englisch 1+	DV	79.00
Voodoo Lounge	DA	49.00

NEU: JETZT AUCH DIREKT IN ÖSTERREICH BESTELLEN! 1 DM = 8 ÖS

Versand für ***Österreich****, Fa. GAMEBUSTERS, Alpenstr. 18, A-5020 Salzburg, Tel. 0662/626 026*
Versand für ***Deutschland****, Fa. Playcom, Leibnizstr. 30, D-80686 München, Tel. 089/546 0 300*

- *Blitzservice: Bestellungen vor 16 Uhr werden am selben Tag versandt.*
- *Vorbestellung möglich.* • *Kostenlose Gesamtpreisliste.*
- *An- und Verkauf von gebrauchten Spielen.*
- *Wir verkaufen auch: Amiga, S.NES, Mega Drive, Game Gear und Atari Jaguar Spiele.*

Versandkosten per Post DM 7,– /ÖS 50,– zzgl. Nachnahme.

Ab DM 250,–/ÖS 2000,– Versandkosten frei. Versandkosten per UPS auf Anfrage. Lieferung ins Ausland nur gegen Vorkasse zzgl. DM 18,– Versandkosten. Druckfehler und Preisänderungen vorbehalten.

Händleranfragen erwünscht
Schriftlicher Gewerbenachweis erforderlich.

Cybersoft-Versand: Leibnizstr. 30, 80686 München,
Tel. 0 89/546 0 300
Fax 0 89/546 0 919

CD-ROM

3D Atlas DEX 73,90DM
3D Ultra Pinball ??? in Vorb.
7 th Guest DEE 25,90DM
10 Jahre Interplay DEE 25,90DM
11 th Hour DDD 89,90DM
11 th Hour Limited ??? in Vorb.
1942-Pac. Air War DEE in Vorb.
1942 Pac. Air War DEE 39,90DM*
A. Gent DDD 31,90DM*
Absolute Zero DEE in Vorb.
Aboite DDD in Vorb.
Aces Collection DEX 65,90DM
Aces of the Deep DDD 79,90DM
Aces over Europe DDX 25,90DM
Across the Rhine DDD 99,90DM
Action Soccer DE DDD 71,90DM
AD & D Collection EEE 69,90DM
Adams Family Pin. ??? 75,90M*
Adv. Tact. Fighters ??? in Vorb.*
Afterlife DDD in Vorb.*
Afterlife DDD in Vorb.*
Aftershock DEE in Vorb.*
Age of Rifles DEE in Vorb.*
Agile Warrior ??? in Vorb.*
AH 64 Longbow DDD 87,90M*
Air Bucks DEX 25,90M*
Air Force Contr. DDE 79,90DM
Air Power DDD 69,90DM
Albion DDD 85,90DM
Alexander ??? in Vorb.*
Alien Alliance ??? in Vorb.*
Alien Legacy DEX 65,90DM
Alien Logic DEE 37,90DM
Alien Odyssey DDD 67,90DM
Aliens DEE 69,90DM
Alien Trilogy DEE 79,90M*
Aliens in the Dark DDD 29,90M*
Amerika 1865-65 DDX 85,90DM
Ancient Empires DDD in Vorb.*
Angel Devoid DE in Vorb.
Anvil of Dawn EEE 25,90DM
Arbeit of Dawn DDD in Vorb.*
Apache Longbow DDD 77,90DM
Arcade Amerika EEE 79,90DM
Arcade Classics DEE 67,90DM
Archangel DE? in Vorb.
Armibald Apolibi DDD ??,90DM
Armored Fist DDD 43,90DM
Around Hollywood DDD 41,90DM
Assimulacy DDD 77,90DM
Assault Riggs DEE 67,90M*
Astonia DDD 65,90DM
Atari Action Pack SDX 53,90DM
Atari Action Pack 2 DEX 53,90DM
ATF US DDD 87,90DM
Atlas DDX 53,90DM
Attack of Mut. Pi. ???in Vorb.*
Aufrechnung Ost DDD 65,90DM
Award Winners P. DTX 65,90DM
Awful Green Thing DEE in Vorb.*
Azteca Tea DDD in Vorb.*
Aztec Empire of Bl ??? in Vorb.*
Bad Mojo ??? in Vorb.*
Baldies ??? in Vorb.*
Banyon DEX 69,90DM
Barbara Forever DEE 79,90M*
Battle Beast DDD 89,90DM
Battle Bugs DDD 41,90DM
Battle Ch. 2000 AD DDD 53,90DM
Battle Isle 2 Pack DDD 71,90DM
Battle Isle 3 DDD 71,90DM
Battledrome DDD 41,90DM
Battle Race DEE 81,90DM*
Battles in Time DEE in Vorb.*
Bazukka Sue DDE 73,90DM
Beavis & Butthead DDE 25,90DM
Beneath a St. Sky DDD in Vorb.*
Benin Connection DDE 87,90DM
Bermuda Syndrom DDD 65,90DM
Bernhard! L. Golf DEE 25,90DM*
Betrayal at Krond DEE 25,90M*
Big Hurt Baseball DEE 79,90M*
Big Red Racing DDD 71,90DM
Bilfish DDD 69,90DM
Biofforge DDD 45,90DM
Biolab DDD 51,90DM
Blue Planet 2000 DDD in Vorb.*
Braindeath 13 DDD 65,90DM
Breach 3 DEE 37,90DM
Brett Hull Hockey DEE 69,90DM
Broken Sword DDD in Vorb.*
Bundesl. Man. 3 DDX 67,90DM
-Supporter DDX 49,90DM
Burger Queen DDD in Vorb.*
Buried in Time DDD 75,90DM
Burn Cycle DDD 75,90DM
Burning Steel 2 DDD 69,90DM
Burning Steel 3 EEE 43,90DM
Burning Steel 4 DDD 69,90M*
Buzz Aldrin DEE 25,90DM
Caesar DDX 25,90DM
Caesar II DDD 79,90DM
Capitalism DTX 77,90DM
Castration DDD in Vorb.*
Caribbean Disaster DDD 87,90DM
Carrier Str. Pacific DDE 79,90DM
Championship M. 2 DDD 93,90DM
Chaos Control DDD 75,90DM*
Chessers 4000 T. EEE 69,90M*
Chewy DDD 61,90DM*
Chronicles o. the S. DDD 79,90M*
Chronomaster DEE 75,90DM*
Cinemania 96 EEE 71,90DM
Civil War DDD in Vorb.*
Civilization DDX 39,90DM
Civilization 2 DDD in Vorb.*
Civ-Net DDD 93,90DM
Claim to Power DDD 83,90DM
Clayfighter 2 DEE ??,90DM
Clearing House DDD 65,90DM
Comanche Comp. DDE 85,90DM
Command vs. War DDD 77,90DM
Command & of D DDD 79,90DM
Command & Conq. DDD 81,90DM
Command & Conq. EEE 81,90DM
-Missions CD DDD 31,90DM
Command & C. DDD 87,90DM
Command & C. II DEE 89,90DM*
Command & C. III DDD 89,90DM*
Command & C. III DEE 89,90DM*
Conan Zone DDD 51,90M*
Commodore Act. F. EEE 37,90DM
Connect DDD in Vorb.*
Conquerer DDD in Vorb.*
Conquest of N. W DDD 79,90DM*
Conspiracy DDD 25,90DM
Creature Shock DDD 25,90DM
Crusade DDD 84,90DM
Crusader DDD 81,80DM
Cyberia 2 DDD 75,90M*
Cyberjokes DDD in Vorb.*
Cyber Judas DEE in Vorb.*
Cybermage DDD 81,90DM
Cybersound DDD 69,90DM
Cyberstorm DEE 71,90DM*
-WIN95 DDD 79,90DM*
Cyberwar DDD 99,90DM
D DDD 79,90DM*
-WING DDD 79,90DM*
Daedalus Enc. DDD 89,90DM
Daggerfall DDD 81,90DM*
Dark Sun II DEE 37,90DM
Dark Universe DDX 29,90DM
Das Rennspiel-Kart. DDE 25,90DM
Das Amt DDX 69,90DM
Das dritte Aug. DDD 41,90DM
-Lösungsbuch 24,80DM
-Audio-CD 24,90DM
Das dritte Auge 3 DDD in Vorb.*
Das TV-Kommerz S DDD 83,90DM
Dawn of Darkness DDD in Vorb.*
Dawn Patrol DDX 29,90DM
Day of t. Tentacle DDD 35,90DM
Deadline DDD 69,90DM
Death Gate ??? 75,90DM*
Death Keep EEE 69,90DM*
Deathtrap Dungeon DDD in Vorb.*
Defcon 5 DDD 79,90DM
Der City DDX 27,90DM
Der Druidenzirkel DDD 61,90DM
Der Patrizier DDD 33,90DM
Der Planer 2 DDD in Vorb.*
Der Reader DDX 77,90DM
Descent DEE 39,90DM*
Descent 2 DDD 79,90M*
-WIN95 DEE 79,90DM*
-Missionbuch DEE 37,90DM*
Desert-Jungle Str DEE 27,80DM
Destruction Derby DEE 89,90DM
Diablo DDD in Vorb.*
Die Bon Vol. 1 DDD 79,90DM*
Die Bon Vol. 2 DDD 79,90DM*
Die große Schlacht DDD in Vorb.*
Die große Schlacht DDD in Vorb.*
Die Siedler 2 DDD 89,90DM
Die Siedler 2 DDD 39,90DM
Die Siedler II DDD 33,90DM
Die Siedler II DDD 36,90DM*
Die Vert. Rallye DDD 39,90DM
-mit Gamepad DDD 61,90DM
Dime City DDD 81,90DM
Dimension Tycoon DTT in Vorb.*
Dirt Race DE? in Vorb.
Discworld DDE 45,90DM
Discworld DDD 75,90DM*
Digital Illusions DDD in Vorb.*
Digitig'n DDD 91,90DM
Dispatches DEX 39,90DM
Double Switch DEE 69,90DM*
Double Trouble DDD in Vorb.*
Dragon Lore DDD 79,90DM
Dragonsphere DDD in Vorb.*
Dreamweb DDD in Vorb.*
Duke DDD in Vorb.*
Duke 3 DDD in Vorb.*
Dungeon Keeper DDX 59,90DM
Dungeon Master 2 DDX 25,90DM
Duke Nemmelt DDD 37,90DM
Earth Siege DDD 79,90DM
Earth Siege II DEE 89,90DM
Earth Worm Jim DDD 65,90DM
EA Sports Rugby DEE 19,90DM
Ecos the Sacrifice DDD 79,90DM
Elite k. Geschlitte DDD in Vorb.*
Elisabeth I DDD in Vorb.*
Empire 2 DDD 67,90DM
Empire W. Atlas DEE 113,90DM
Entomorph DEE 69,90DM
Ereen der Erde DDD 49,90DM
Escalation DDD in Vorb.*
Espionage DDD in Vorb.*
Euro Manager DDD in Vorb.*
Evasion DDD 73,90DM*
Evidence DEE 31,90DM*
Evolution DDD in Vorb.*
Extractors DEE 59,90DM
Extreme Games DEE 51,90DM
Extreme Pinball DDD 51,90DM
Eye of the Beh. Thi DDX 49,90DM
F-1 Manager DDD in Vorb.*
F-15 Strike Eagle 3 DEX 39,90DM
F-117 A Nighthawk DEN 39,90DM
Face to Black DDD 33,90DM
Falcon 3.0 DEX 39,90DM
Falcon Gold Coll DDD 89,90DM
Fantasy General DDD 79,90DM
Fast Attack DDD 65,90DM*
Fatal Racing DDD 69,90DM
Fields of Glory DEX 39,90DM
FIFA Soccer '95 DEE 31,90DM
FIFA Soccer '96 DDD 81,90DM
Fighter Duel DDD 33,90DM
Flight of the A. Q. DDD 81,90DM
Flight Unlimited DDD 91,90DM
-WIN 95 DDX in Vorb.*
Flugsimulator 5 EEE 89,90DM
Flugsimulator 5 DDX 107,90DM
-Aerobus Family DDX 49,90DM
-Boeing Family DDX 49,90DM
-British Isles DDX 47,90DM
-British Isles 2 DDX 45,90DM*
-Designers 2.0 DDE in Vorb.*
-Deutschl. Nord DEX in Vorb.*
-Europa DEX 55,90DM
-Flughafen DDX 75,90DM
-Helicopter DDX 45,90DM
-Hong Kong DEX 47,90DM
-Kanarische I. DDX in Vorb.*
-Los Vegas DDX in Vorb.*
-Pure DDX 51,90DM
-Flying Tigers DDD 39,90DM*
Formula 1 Grand P DEX 39,90M*
Formula 1 G. Prix 2 DDD 99,90M*
Forrest Gump ??? 59,90DM
Frankenstein DDD 19,90DM
Fred 1 DDX 41,90DM
Fred 3 DDX 43,90DM
Fredy 4 DDX 131,90DM
FIFA Football '96 EEE 65,90DM
Fuzzys World DDD 39,90DM
FX Fighter DDD 81,90DM
Gabriel Knight DEE 39,90DM
Gabriel Knight II DDD 79,90DM
Gabriel Knight II DDD 85,90DM*
Game Wars DDD 81,90DM*
Gazillions 1 und 2 DDD 25,90DM
Gobliins 2 DDD 25,90DM
Grand Prix Man DDD 85,90DM
Greg Norman Golf DDD 39,90DM
Grolier Sc. Fiction DDE 79,90DM
Gunship 2000 DDD 77,90DM
Hammer of t. Gods DDD in Vorb.*
Hardball 4 DDE 77,90DM
Hardball 5 DDD in Vorb.*
Hardline DDD in Vorb.*
Harpoon 2 Deluxe DEE 79,90DM
Harrier Jumpjet DDD in Vorb.*
Hatredom DDD in Vorb.*
Hattrick DDD 81,90DM
Head to Head ??? in Vorb.*
Hellfire Zone DEX 27,90DM
Heroes of M. & M. DDD 77,90DM
Heart of Darkness DDD in Vorb.*
Hidden Below DDD in Vorb.*
Ho-Oolame DDD in Vorb.*
Highlander ??? in Vorb.*
High Seas Trader DDD 63,90DM
History Line DDD 29,90DM
Hollywood Pinb. DDD 33,90DM
Holmes 2 -Tattoo DDD in Vorb.*
Hostile Classic DEE 79,90DM
Hugo 3 DDD 71,90DM
Human Recall DDD 79,90DM
Hyperblade DDD in Vorb.*
Ice & Fire ??? 67,90M*
Imperium Romani DDD 84,90DM
Inca DDD 25,90DM
Inca Collection DDD 65,90DM
Indestructibles DDD 39,90DM
Indy Car II DEE in Vorb.*
Indy Car Racing DDD 39,90DM
Inferno DDD 47,90DM
Interactive Coll. 2 DEE 89,90DM
Int Tennis Open DDD 79,90DM
In the 1st Degree DDD 79,90DM
Iron Angel DDD in Vorb.*
Jack Nicklaus Golf ??? in Vorb.*
Jagged Alliance DDD 91,90DM
Jetfighter 3 ??? in Vorb.
Jewels of the Or. DDD 89,90DM
John Madden '96 EEE 39,90DM*
Joh. Bazookatone DEE 67,90DM
Judge Dredd DDD 67,90DM
Jutland DDE 79,90DM*
Kasser Deluxe DDD in Vorb.*
Kingdom I DDX 61,90DM
Kingdoms of Germ. ??? in Vorb.
Kings Quest 5 DDX 59,90DM
Kings Quest 7 DDX 25,90DM
Kings Quest 8 DDD 37,90DM
Kiss'n Play DDX 85,90DM
Knights of Xentar DDD 91,90DM
Knights Egg DDD 91,90DM
Labyrinth of Time DDD 31,90DM
Lands of Lore DDD 35,90DM
Lands of Lore 2 DDD 89,90DM
Larry 5 DDD 79,90DM
Larry 7 DDD in Vorb.*
Larry Collection DEX 71,90DM
Last Dynasty DDD 91,90DM
Legend of Kyr. 2 DDE 35,90DM
Legend of Kyr 3 DDE 25,90DM*
Legions DEE in Vorb.
Lemmings 1+2 DEX 29,90DM
Lemmings 3D DEE 89,90DM
Lighthouse ??? in Vorb.
Links 386 Pro DEE 49,90DM
-Bahrff DEE 49,90DM
-Castle Pines DEE 49,90DM
-Cog Hill DEE 49,90DM
-Devils Island DEE 49,90DM
-Firestone DEE 49,90DM
-Mauna Kea DEE 49,90DM
-Pinehurst Dunes DEE 49,90DM
-Riviera DEE 49,90DM
-Troon North DDD 47,90DM
Lion DDD 39,90DM*
Little Big Advent DDD in Vorb.*
Little Big Advent. 2 DDD in Vorb.*
Loadstar ??? in Vorb.*
Locus DDX 65,90DM
Logo Runner DDX 79,90DM
-Nin DDX 79,90DM
Logship DDD 29,90DM
Lords of Midnight DDD 83,80DM
Lords of the Realm DEE in Vorb.*
Lost Admiral 2 DDD 25,90DM
Lost Eden DDD 25,90DM
Lost in Time 1+2 DDE 25,90DM
Lost Vikings 2 ??? in Vorb.*
Lothar Matthäus DDD 31,90DM
??? 29,90D*
-Lucas Arts Cl. Adv. DDX 71,90DM
-Lucas Arts Cl. Sim. DDX 55,90DM
-Lucas Arts Top Ad DDX 81,90DM
Machiavelli-The Pr. DDX 85,90DM
Made in Germany DDD 53,90DM
Mad News DDD 89,90DM
Magic TV 2 DDD in Vorb.*
Magic Carpet Plus DDE 31,90DM
Magic Carpet II DDD 45,90DM
Magic of Endorija DDD 59,90DM
Magic t. Gathering DDD 99,90DM*
Mamiez Karts DEE 36,90DM*
Manias Mansion 2 DDD 35,90DM
Marco Polo DEE 59,90DM
Marine Fighters DDE 19,90DM
Master of Antares DDD in Vorb.*
Master of Magic DEE 39,90DM
Master of Orion DDD in Vorb.*
Master of Xenos DDD in Vorb.*
Maximum Roadkill DDD in Vorb.*
Maximum Surge DEE 67,90M*
-WIN95 DEE 67,90DM*
Mechwarrior II DDD 79,90DM
Mechwarrior II DEE 79,90DM
-Mission CD DDD in Vorb.*
-Mission CD DEE 41,90DM
-Netzwerk-Zusatz DEE in Vorb.*
-Special Edition DDD 79,90DM
-WIN95 EEE 79,90DM
-WIN95+NET DDD 79,90M*
Mega Man X DDD ??? in Vorb.*
MegaPak 3 DTT 79,90DM
MegaPak 4 DTT 81,90DM
Megarace 5 DTT in Vorb.*
Merchant Prince DTT 35,80M*
Menzoberanzan DEE 69,90DM
Metal Lords DDD in Vorb.*
Metal Marines EEE in Vorb.*
Metal Storm ??? in Vorb.*
Metropolis DDD in Vorb.*
Micro Mach 2 SpE DDD in Vorb.*
Millenia DDD 61,90DM
Mirage EEE 89,90DM
Mission Critical DDD 75,90DM
Monopoly DDD 59,90DM
Monsterized DDD in Vorb.*
Monthly Py. CwoT DDD in Vorb.*
Monthly Py. CwoT DDD 59,90DM
Mortal Coil DDD in Vorb.*
Muppet Treasue Is. DDD in Vorb.*
-WIN95 DDD in Vorb.*
Music Central DDD 94,90DM
Myst DDD 65,90DM
-Limited Edition 2 DDD in Vorb.*
Nascar Racing DEE 29,90M*
NBA Live Tournam. DEE 79,90DM
-WIN95 DEE in Vorb.*
NBA Live '96 DEE 81,90DM
NCAA Basketball 2 ??? in Vorb.
Need for Speed DDD 81,90DM
Networks DDD 85,90DM
NFL Quarterback C. DEE 79,90M*
NHL Hockey '94 DDD 31,90DM
NHL Hockey '95 DDE 31,90DM*
NHL Hockey '96 DDD 81,90DM
Nocturnal Hills DDD 79,90DM
n-tv Jahresrückbl. DDD 41,90DM
Offensive DDD 79,90DM*
Onside DE? in Vorb.
Orion Conspiracy DDD 93,90DM
Outpost 2 DDD in Vorb.*
Panic in the Pant DEE 77,90DM
Panzer General DDE 29,90DM
Panzer General 2 DDE 69,90DM
Panzer General 2 DEE in Vorb.*
paxPax Imperia II EEE in Vorb.*
Pax Imperia II DDD in Vorb.*
PC Games Cheat DDD 29,90DM
Petka DDD in Vorb.*
PGA European T DEE 81,90DM*
PGA Tour Golf 486 DEE 79,90DM
PGA Tour Golf '96 DEE 81,90DM
-Data CD DEE 39,90DM
PGA Tour Golf DDD 31,90DM
Phantasmagoria DDD 85,90DM
Phantasmagoria 2 EEE 85,90DM
Phantasmagoria DDD in Vorb.*
Pinball '95 DEE 53,90DM
Pinball Dr. Del. DEX 71,90DM
Pinball Fant. Del DEX 71,90DM
Pinball Illusions DEX 71,90DM
Pinball Mania DEX 61,90DM
Pinball Wiz. 2000 DEX 67,90DM
Pinball World DEX 63,90DM
Pirates Gold DDX 39,90DM
Pitfall DDE 79,90DM
Pole Position DDD 21,90DM*
Police Quest 4 DDD 25,90DM*
Police Quest Coll. DEE 71,90DM*
Police Quest SWAT DEE 71,90DM*
Police Quest SWAT DDD 79,90M*
Pool Champion DEX 61,90DM
Populous 2/Power DDD 63,90DM
Powerdrive DDD in Vorb.*
Powerflight DEX 47,90DM
Powerhouse DDD 57,90DM
Powerslide DEE 39,90DM
Prince of Persia C. DDD 81,90DM*
Prisoner of Ice DDD 81,90DM*
Privateer DEE 81,90DM*
Project Paradise DDD in Vorb.*
Pro Pinball DDD 91,90DM
Prototype DDD 28,90DM
Psychic Detective DDD 73,90DM
Psycho Pinball DDD 71,90DM
Putty Squad DDD 67,90DM*
Q-POP DDD 67,90DM
Quarterback Att EEE 67,90M*
Quest for Fame ??? in Vorb.*
Radix DEE 51,90DM
Rallye Fever DDD in Vorb.*
Rain Soccer DDD 77,90DM
Rain Trainer DDD 29,90DM
Rain Trainer 2 DDD 71,90DM
Ravenloft II DDD 45,90DM
Raven Project DDD 53,90DM
Rayman DDD in Vorb.*
Rebel Assault DDT 35,90DM
Rebel Assault 2 DDD 73,90DM
Rebel Assault 2 DDD 85,90DM*
Red Baron 2 DDD in Vorb.*
Red Ghost DDD 79,90DM*
Renegade DEE 39,90DM
-Mission CD DEE in Vorb.*
Renegade 2 DDD in Vorb.*
Resurrec. Zork DDD 31,90DM*
Revolution X DDD 79,90DM*
Riddle of Master Lu DEE 79,90DM
Riddle of Master Lu DEE 79,90DM*
Ridge Racer DDD 79,90DM
Ring der Nibelung DDD 79,90DM*
Ripper DDD 79,90DM*
Rise 2, The Resurr. DEE 69,90DM*
-WIN95 DEE 79,90DM*
Rivers of Dawn DEE 67,90M*
Road Rash DDD in Vorb.*
Road Warrior DDD 81,90DM
Robinsons Requiem DDD 79,90DM
Rosenkavalier DDD 25,90DM
Saga of Aces DDD 65,90DM
Sails & Max DDD 35,90DM
Santa Fe Mysteries DEE in Vorb.*
Satin City DE? in Vorb.
Schlechtahrt DDD 85,90DM*
Sea Legends DDD 79,90DM
Sensible Golf DDD 69,90DM
Sens W. of Soccer DDD 81,90DM
San Fr. PD Holocide ??? in Vorb.
Shadowcaster DDD 29,90DM*
Shadow of the C DDD 79,90DM
Shanghai Great M DDD 79,90DM
Shannara DDD 75,90DM*
Sherlock DDD 79,90DM*
Sherrington Fou DE? in Vorb.
Shine DDD in Vorb.*
Shivers DDD 79,90DM
Shockwave DDD 81,90DM
Sid Meier Classics DTX 85,90DM
Silent Hunter DEE 69,90DM
Silent Service DDD in Vorb.*
Silent Steel DDD 107,90DM
Silent Thunder DEE 79,90DM*
Silent Thunder DDD 85,90DM*
Sim Ant Classic DDX 37,90DM
Sim City DDD 25,90DM
Sim City 2000 DDD 79,90DM
-WIN DDX 91,90DM
-WIN95 DDX 91,90DM
Sim City 2000 URK DDX 37,90DM
Sim Classics 2 DDX 79,90DM
Sim Earth Classic DDX 91,90DM
Sim Isle DDD 71,80DM
-WIN95 DDD in Vorb.*
Sim Life Classic DDX 37,80DM
Simon the Sorcerer DDD 31,80DM
Simon the Sorc. 2 DDD 79,80DM
-WIN95 DDD in Vorb.*
Sim Tower DEX 71,90DM
Sim Tower DDX 79,90DM
Sim Town DDD 71,90DM
Simulcra Corp DTE 83,90DM
Skunny DEX 81,90DM
Slipstream 5000 DDD 67,90DM
Soccer Kids 96 DDD 59,80DM*
Space Academy DE? in Vorb.
Space Ace DDD in Vorb.*
Space Bucks ??? 31,90DM*
-WIN95 EEE 81,90DM*
Space Hulk II DDD in Vorb.*
Space Marines DDD 27,90DM
Spaßpaket 1 DDD 21,90DM
Space Quest 4 DDX 25,90DM
Space Quest 6 DDD 79,90DM
Spectre VR WIN DEE in Vorb.*
Speed DEE 79,90DM*
Sports Compilation DTT 45,90DM
Spycraft DDD in Vorb.*
-WIN95 DDD in Vorb.*
SSN 21 Seawolf DEE 31,90DM
St. Thomas DDD 89,90DM
Starlab DEE in Vorb.*
Star Control 3 ??? in Vorb.*
Stargate ??? 45,90DM*
Star Rangers DDD 69,90DM
Star Trek DDE 29,90DM
Star Trek Deep Sp ??? in Vorb.*
Star Trek Final U DDE ??,90DM
Star Trek Generat DDD 79,90DM
Star Trek Interact. DDD 105,90DM
Star Trek Judg. R DDD 89,90DM
Star Trek Klingon EEE in Vorb.*
Star Trek Tuning DDE 79,90DM
Steel Panthers DDD 69,90DM
Stefan Effenb. FM DDD 74,80DM*
Sting DTT 81,90DM*
Storm DDD in Vorb.*
Stonekeep DEE 81,90DM
Stonekeep DDD 81,90DM
-Demo-CD DEE 3,90DM
Strategy Compilat. DDT 43,90DM
Strike Base DDD in Vorb.*
Strike Commander DEE 69,90DM*
SU-27Sukhoi DDE 69,90DM*
-WIN95 DDE 69,80DM*
Super Bubby DEE in vorb.*
Super Fishbowl DEE in vorb.*
Super Stardust DEE in Vorb.*
Supreme Warrior EEE 67,90DM*
-WIN95 DDD 67,90DM*
SVGA Harrier ??? in Vorb.*
Sword of Xeen DDD 81,90DM
Syndicate Plus DDD 81,90DM
Syndicate II DDD in Vorb.*
Synergist DDD in Vorb.*
System Shock DDD 81,90DM
T-MEK DDD 79,90DM
Talisman DDD ??,90DM
Task Force 1942 DDE 39,90DM
Teamchef DDD 85,90DM
Tele Will DDD 19,90DM
Tempest 2000 DEE 61,90DM
Temptation DTT 33,90DM
Terminal DDD 19,90DM
Terminal Velocity DEE 63,90DM
Terminator F. Sh. DDD 76,90DM
Terra Silis DDD in Vorb.*
Terror Trax DEE in Vorb.*
The Complete CdW. DEE ??,90DM*
The Dark Eyd DDE 79,90DM
The Darkening DDD in Vorb.*
The Dig DEE 69,90DM
The Dig DDD in Vorb.*
TFX DDD 79,90DM
The Ref 2000 DDD 85,90DM
The Hidden Below DEE 27,90DM
The Hive EEE 65,90DM

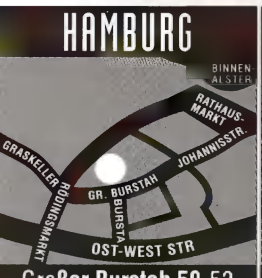

Großer Burstah 50-52
Tel. (040) 363550

Marktstr. 47
Tel. (0511) 322936

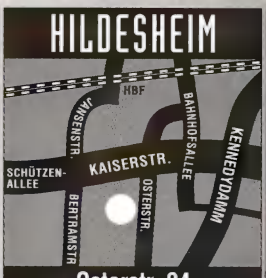

Osterstr. 24
Tel. (05121) 37210

Schlossplatz 19
Tel. (05021) 910416

The Incr. Machine	DDX 25.90DM*	Wing Commander 4	EEE 99.90DM
The Machines	??? in Vorb.	Wipe out	DEE 89.90DM
Theme Hospital	DDD in Vorb.	Witchhaven	DEE 71.90DM
Theme Park	DDE 31.90DM*	Wizardry Gold	??? in Vorb.
The Mutation J. B.	DDD in Vorb.	Wolf-The Sim	DDD 67.90DM*
The Raven Project	DDD 53.90DM	Woodruff	DDD 71.90DM
The War College	??? in Vorb.	Worms	DDD 65.90DM
Theirder	DDD 79.90DM	-Data CD	DDD in Vorb.
This means War !	DDD 85.90DM*		
Thunderhawk 2	DDE 75.90DM*		
Thunder in Parad.	??? 51.90DM*		
Thunderscape	DDD 69.90DM		
Tie Fighter	DEE 71.90DM		
Tie Fighter	DDD in Vorb.		
Tilt	DEE 51.90DM		
Time Commando	DDD in Vorb.		
Time Gate 1	DDD 83.90DM		
Tiny Troops	DE? in Vorb.		
Tir Na Nog	DE? in Vorb.		
Tomcat Alley	DEE 51.90DM*		
Tommy	DEE 79.90DM*		
Toonstruck	DE? in Vorb.		
Top Gun	DDD 103.90DM*		
Top Gun	EEE 99.90DM*		
Torins Passage	DDD 85.90DM		
Total Distortion	EEE 69.90DM*		
Touche	DDD 67.90DM		
Tower	DEE 89.90DM		
Track Attack	DDD in Vorb.		
Transport Tyc. Del.	DDD 85.90DM		
Trial by Magic	DE? in Vorb.		
Trick or Treat	DE? in Vorb.		
Tri-Tryst	DE? in Vorb.		
Tri-Tryst WIN '95	DE? in Vorb.		
Trivial Pursuit	DDD 75.90DM		
Trophy Bass Fish.	EEE 79.90DM		
Turrican 2	DEE 57.00M		
UEFA Champion L.	??? 75.90DM		
UFO	DDX 39.90DM		
Ultima 7 Comp.	DEX 31.90DM		
Ultima Under. 1+2	DEX 31.90DM		
Under a Killing M.	DDE 47.90DM		
Universal Warrior	DE? in Vorb.		
Urban Runner	DDD 85.90DM*		
US Navy Fight. G.	DDE 87.90DM		
-Marine Fighters	DDE 19.90DM		
USS Ticonderoga	DDE 69.90DM		
-WIN 95	DDE 69.90DM		
Vid Grid	??? 51.90DM*		
Vikings WIN	??? in Vorb.		
Vinyl Goddess f. M.	DEE 35.90DM		
Vital Light	D?? in Vorb.		
Virtual Karts	DDD 85.90DM		
Virtual Pool	DEX 79.90DM		
Virtual Snooker	DEE 73.90DM*		
Virtuoso	DE? in Vorb.		
Voligas	DDD 85.90DM		
Voodoo Lounge	DEE 51.90DM		
Wacky Wheels	DEE 51.90DM		
War at Sea	DEE 49.90DM		
Warcraft plus	DEE		
Dungeon Master 2	DDX 43.90DM		
Warcraft 2	DDD 79.90DM*		
-Expansion CD	DDD in Vorb.		
Wargame Bundle	EEE 69.90DM*		
Warhammer	DEE 69.90DM		
WIN9Warhammer	EEE 74.90DM*		
Warlords 2 Deluxe	EEE 71.90DM		
Warplanes 2	EE? in Vorb.		
Warriors	DDE 79.90DM		
Waterworld Action	DDD in Vorb.		
Waterworld Str.	DDD in Vorb.		
Wayne Gretzky	DEE 69.90DM		
Welcome to the F.	DEE 85.99DM		
Welt d. Abenteuer	DDX 47.90DM		
Westwood Comp.	DDT 75.90DM		
Wetlands	DDD in Vorb.		
Wetlands	DEE 59.90DM		
Whales Voyage II	DDD 29.90DM		
What´s my story	EEE 67.90DM*		
-WIN95	EEE 67.90DM*		
Willi Lemkes FM.	DDD 59.90DM		
Wing Comm. Arm.	DEE 31.90DM		
-Win	DEE in Vorb.		
Wing Commander 2	DEE 31.90DM		
Wing Commander 3	DDD 87.90DM		
Wing Commander 4	DDD 99.90DM		

Flightstick Pro	125.90DM
Pedals	105.90DM
Pro Throttle	185.90DM
Pro-Pedals	199.90DM
Trottle	159.90DM
Virtual Pilot Pro	185.90DM

Assault Rigg	87.90DM
Battle Arena Toshinden	87.90DM
Battle Arena Toshind. 2	in Vorb.
Beyond the Beyond	in Vorb.
Big Hurt Baseball	73.90DM*
Blades of Rage	in Vorb.
Cassiel	81.90DM*
Chaos Control	91.90DM*

Extreme Games	87.90DM
Extreme Pinball	in Vorb.
Fade to Black	89.90DM*
FIFA Soccer '96	99.90DM
Forgotten Realms	in Vorb.
Goal Storm	99.90DM
Hardball 5	in Vorb.
Hi Octane	89.90DM

Magic Carpet	89.90DM*
Marvel 2099	87.90DM*
Mega Race	87.90DM*
Mickeys Wild Adv.	87.90DM
Museum Piece 1	in Vorb.
Myst	in Vorb.
NBA-In the Zone	99.90DM*
NBA Jam TE	81.90DM
NBA Live '96	89.90DM*
Necrodrome	87.90DM*
Need for Speed	89.90DM*
NFL Quarterback Club	73.90DM*
Novastorm	87.90DM
Off World Interceptor	in Vorb.
Panzer General	87.90DM*
Parasite	in Vorb.
Parodius Deluxe	91.90DM
Golf '96	89.90DM
Philosoma	87.90DM*
Powerserve	89.90DM*
Primal Rage	91.90DM*
Pro Pinball	89.90DM*
Psychic Detective	89.90DM*
Raiden Project	83.90DM
Rayman	91.90DM
Raven Project	87.90DM*
Rapid Reload	87.90DM
Resident Evil	in Vorb.
Revolution X	73.90DM*
Ridge Racer	97.90DM
Ridge Racer Revolution	in Vorb.
Rise 2: the Resurrection	73.90DM*
Road Rash	89.90DM*
Rock n´Roll Racing 2	in Vorb.
Sentinent	in Vorb.
Shellshock	85.90DM*
Shockwave Assault	89.90DM
Silverload	in Vorb.
Slayer	in Vorb.
Space Hulk	89.90DM*
Starblade Alpha	87.90DM
Steel Harbinger	87.90DM*
Starwinder	87.90DM*
Streetfighter-The Movie	81.90DM
Street Racer	91.90DM*
Striker	89.90DM
Supersonic Racer	87.90DM*
Syndicate Wars	89.90DM*
-tall Ship	87.90DM*
-Wikki	105.90DM
Tekken 2	in Vorb.
Theme Park	89.90DM
Thunderhawk 2	85.90DM
Time Commando	89.90DM*
Top Gun	in Vorb.
Total Eclipse Turbo	in Vorb.
Total NBA	97.90DM*
Twisted Metal	87.90DM
UFO	79.90DM
Viewpoint	89.90DM*
Virtual Snooker	in Vorb.
VR Baseball	in Vorb.
Warhawk	87.90DM
Warhammer	87.90DM*
Waterworld Action	in Vorb.
Wing Commander 3	in Vorb.
Wipe Out	97.90DM
World Cup Golf	85.90DM
Worms	89.90DM
WWF Wrestlemania	81.90DM

Wrath of Earth	DIE 51.90DM	Chessmaster 3D	87.90DM*
WWF Wrestleman	DEE 79.90DM	Chronicles of the Sword	in Vorb.
X-Wing Collection	DDT 71.90DM	Criticom	in Vorb.
Z	DDD 75.90DM*	Cyberia	81.90DM*
Zeppelin	DDD 67.90DM	Cybersied	87.90DM
Zombie Dinos	DEE 67.90DM*	Cyberspeed	87.90DM
Zone Raiders	??? 67.90DM		73.90DM*
Zoop	DDX 41.90DM	Descent	81.90DM*
Zork: Nemesia	EEE in Vorb.	Defcon 5	87.90DM*
Zork: Nemesia -WIN95	DDD in Vorb.	Destruction Derby	87.90DM
	DDD in Vorb.	Discworld dt. Untertitel	87.90DM
		Discworld dt. Version	in Vorb.
		Dream 18 Golf	87.90DM*

Horned Owl	in Vorb.
Int. Championship Soccer	89.90DM*
Jack is back	109.90DM*
John Madden '96	89.90DM*
Joh. Bazookatone	77.90DM*
Jupiter Strike	73.90DM
Jumping Flash	87.90DM
Kileak the Blood	87.90DM
Krazy Ivan	87.90DM
Lemmings 3D	87.90DM
Lemmings Play Paintb.	in Vorb.
Lone Soldier	91.90DM
Lost Vikings 2	in Vorb.

GRAVIS

Analog	39.90DM
Analog Pro	49.90DM
Gamepad	35.90DM
Eliminator Gamecard	37.90DM
Firebird	113.90DM
Grip	in Vorb.
Multiport	in Vorb.
Phoenix	175.90DM
Thunderbird	89.90DM

CH

F-16 Combat Stick	147.90DM
F-16 Fighter Stick	185.90DM*
F-16 Flight Stick	93.90DM
Flightstick	75.90DM

LOGITECH

Thunderpad	33.90DM
Wingman	63.90DM
Wingman Bundle	73.90DM
Wingman Extreme	87.90DM
Wingman Light	45.90DM

MICROSOFT

Sidewinder	87.90DM
Sidewinder+Fury 3	111.90DM

THRUSTMASTER

ACM Gamecard	49.90DM
FCS Flight 2	113.90DM
FLCS F-16 Flight	299.90DM
Formula T-2	299.90DM
PFCS Flight Pro	209.90DM
RCS Paddles	209.90DM
TQS F-16 Weapon Cont.	259.90DM
WCS Mark 2	179.90DM
XL Action Contro	57.90DM

MOUSEPADS

Hattrick	9.90DM
Star Trek Alter Ego	15.90DM
Star Trek Deep Space 9	15.90DM
Star Trek N. G. Crew	15.90DM
Star Trek Enterprise	15.90DM
Star Trek Kirk/Picard	15.90DM
Star Trek Kühner Flug	15.90DM
Star Trek Planeten (gr.)	17.90DM
Star Trek Raumstation	15.90DM
Star Trek Tribbles	15.90DM
Star Trek Vulcan	15.90DM
WC 4 Charaktere	9.90DM
WC 4 Screenshots	9.90DM
WC 4 Fight	9.90DM

PLAYSTATION

Playstation	549.90DM
Action Replay 2	53.90DM
Action Replay Profess.	83.90DM
PC Link	75.90DM
ASCII-Pad	45.90DM
Controller	53.90DM
Euro-Scart-Kabel	69.90DM
HF-Adapter	45.90DM
Link-Kabel	45.90DM
Memory Card	45.90DM
Mouse	53.90DM
Multi Tap	61.90DM
neGcon	87.90DM
Specialized ASCII Pad	61.90DM
Specialized ASCII Stick	105.90DM
Aaron vs. Ruth	87.90DM*
AD & D Slayer	87.90DM*
Adidas Power Soccer	in Vorb.
Aftermath	in Vorb.
Agile Warrior	85.90DM*
Air Combat	87.90DM
A. IV Evolution	in Vorb.
Alien Trilogy	81.90DM*

Produktinfo

Ausführung der Anleitung	Bildschirmtext	Sprachausgabe
D	E	E
D=Deutsch E=Englisch ?=Unbekannt	D=Deutsch E=Englisch ?=Unbekannt	D=Deutsch E=Englisch X=Keine ?=Unbekannt

SOFTSALE®
Lau und Zielke OHG

VERSAND

31582 Nienburg
Schlossplatz 19
Telefon:
(05021) 910 416
Fax:
(05021) 910 403 + 910 404

Preis*= zum Zeitpunkt der Drucklegung dieser Zeitung noch nicht lieferbar – Vorbestellungen möglich. Irrtümer und Druckfehler vorbehalten. Ladenpreise können variieren. Versandkosten: Vorkasse 6,90 DM Nachnahme: 9,90 DM zuzügl. 3,00 DM Nachnahmegebühr. Ab 250,- DM versandkostenfrei. Es gelten unsere allg. Geschäftsbedingungen.

Bei Annahmeverweigerung müssen wir 25% der Kaufsumme als Schadenersatz verlangen. Kein Auslandsversand – keine indizierten Spiele!

Leserbriefe schicken Sie bitte an folgende Anschrift:
Computec Verlag
Redaktion
PC Games
Leserbriefe
Isarstraße 32
90 451 Nürnberg

Sinnwahrende Kürzungen behält sich die Redaktion vor.

WCFC

Hey Ho Rainer!
Ich habe vor kurzem schon mal ein Fax an Dich geschrieben, aber da ich mir nicht sicher bin, ob Du das Fax auch erhalten hast (da ja in der PC Games nicht steht, daß man Dir auch faxen kann), schreibe ich einfach noch einmal. Und zwar geht es um einen Wing Commander-Fanclub. Ich würde wirklich gerne einen gründen, dachte mir aber immer, daß sonst niemand daran Interesse hat. Durch den Leserbrief von Andreas Runge (2/96) weiß ich jetzt, daß es noch Leute gibt, die an einem WCFC Interesse hätten. Leider gibt es noch ein kleines Problem: ein FC macht wahnsinnig viel Arbeit (übertrieben), so daß es echt streßig ist, wenn man alleine dasteht. Und es soll ja nicht komplett in Streß ausarten, sondern Spaß machen. Na, Rainer, wie schaut's aus? Hast Du nicht Lust, in Deiner Freizeit noch einen FC zu leiten? Ich weiß, das ist hier keine Partnervermittlung, aber vielleicht kannst Du ja doch etwas tun. Es wäre echt schade, wenn das mit dem FC nicht klappt, nicht nur für mich, sondern auch für all die WC-Fans. OK, ich hör' auf, denn ich will Dich ja schließlich nicht zu lange nerven.
Also, mach's gut: Nicki

Natürlich kann man mir auch faxen. Unter der Nummer 0911-6426333 meldet sich ein besonders nettes Faxgerät, das in meiner unmittelbaren Nähe steht. Nun zu Deinem FC. Leider meldeten sich bisher dazu nur zwei Leute. Aber da ich gutmütig bin, ist hier also noch einmal der Aufruf. Ich bin gern bereit, die Adressen der Interessenten an Nicki weiterzuleiten. Falls ich noch etwas für Dich tun kann, lasse es mich wissen. Allerdings sehe ich keine Möglichkeit, in meiner Freizeit einen FC zu leiten, da das Wort „Freizeit" in meinem Arbeitsvertrag nicht erwähnt wurde.

DIES UND DAS

Heidiho Rainer!
Ich spiele schon seit längerem mit dem Gedanken, Euch ein Brieflein zu schreiben, doch erst jetzt komme ich dazu, mich an die Tastatur zu setzen und in Word ein paar Zeilen zu hämmern. Zuerst muß ich Euch sagen, daß ich mich sehr darüber freue, daß Euer Heft von Monat zu Monat dicker wird (man will ja was geboten kriegen fürs Geld). Nun aber Schluß mit dem Rumgesülze (und dabei habe ich noch kräftig gekürzt! Anm.v. RR). Es gäbe da mehrere Themen, deren Ansprache mir auf der jungen Seele brennen. Also los:
Zuerst würde mich interessieren, wie viele Zuschriften Ihr in einem Monat so erhaltet, und nach welchen Kriterien Ihr entscheidet, welche davon veröffentlicht werden und welche nicht. Interessant wäre außerdem zu wissen, ob die Briefe alle vom Meister persönlich begutachtet werden, oder ob es extra ein paar geprüfte Leserbrief-Leser gibt.
Themawechsel. Was mir und meinem geplagten Taschengeldbeutel seit längerem zu schaffen macht, sind die ständig steigenden Hardwareanforderungen. Konnte man vor eineinhalb Jahren noch stolz verkünden, man besitze einen DX2/66, so reicht diese Maschine den meisten heutigen Spielen nur noch als Mindestanforderung. Mich als Renn- und Flugsimulationsfanatiker trifft das besonders hart, weil Spiele wie „Need for Speed" oder „EF2000" nur detailärmer oder im Schneckentempo ablaufen. Tja, da kann man nur hoffen, daß ein Pentium 166 vom Himmel fällt oder mal ein Haufen Geld auf der Straße liegt, denn mit dem Taschengeld eines Jugendlichen läßt sich an so einem Wettrüsten nicht lange teilnehmen. Darüber sollten sich die Spielehersteller mal Gedanken machen, denn der größte Prozentsatz der potentiellen PC-Spieler liegt ja wahrscheinlich bei den Jugendlichen. Dieses Thema ließe sich noch ausführlicher diskutieren, jedoch will ich Euer Seitenkontingent für die Leserbriefe nicht sprengen.
Themawechsel. Ich verstehe die Jungs von der BPjS nicht. Dadurch, daß sie jeden %&/§§+ (Verzeihung) auf den Index setzen, entsteht ja auch so eine Art „Reiz des Verbotenen", was den Sinn dieser Aktion ja gänzlich verfehlt. Und wer wirklich an die Kultspiele von id Software kommen will, schafft es auch, auch wenn er noch nicht 18 ist.*
Tschö und bis denne: Michael Wilczek

Die Anzahl der monatlichen Zuschriften schwankt stark. Ich glaube herausgefunden zu haben, daß die Menge der Leserbriefe umgekehrt proportional zur Anzahl der sonnigen Tage ist, und auch das Fernsehprogramm, Veranstaltungen, Erscheinungstermine mancher Spiele, der Stand bestimmter Aktien an der Börse von Tokio und manche Sternenkonstellationen spielen eine gewichtige Rolle. Nach jahrelanger Erfahrung kann ich jedoch über den Daumen schätzen, daß ca. 200 Briefe für die PC Games monatlich eintreffen. Und in der Redaktion gilt das Prinzip aus Highlander: „es kann nur einen geben!"
Überaus wortgewandt will ich damit andeuten, daß diesbezüglich natürlich alles an mir hängenbleibt. Allerdings mischt sich dafür auch keiner (vielen Dank, Olli) in die Gestaltung dieser Seiten ein, womit ich auch erklärt hätte, nach welchen Kriterien die Briefe ausgewählt werden: nach meiner Laune!
Auch Themawechsel. Wenn man immer alle Spiele in der bestmöglichen Qualität haben

LADEN: 60311 FRANKFURT FAHRGASSE 87

LADEN: 56068 KOBLENZ SCHLOSS STR. 16

LADEN: 53721 SIEGBURG KAISER STR. 16

LADEN: 53111 BONN MÜNSTER STR. 11

LADEN: 50676 KÖLN MATTIAS STR. 24

LADEN: 50939 KÖLN GOTTESWEG 157

LADEN: 52062 AACHEN BLONDELSTR. 10

LADEN: 40211 D'DORF WEHRHAHN 24

Joysoft

DIE WELT DER COMPUTERSPIELE

PC	3,5" CD
11th Hour (KD)	89.90
Aces of Deep Com. Win 95 (KD)	89.90
AH 64D Longbow (KD) *	99.90
Airbus 2 (KD)	89.90
Albion (KD)	89.90
Aliens (KD)	84.90
Angel Devoid (DA) *	89.90
Arcade America (DA) *	89.90
Assault Riggs (DA)	69.90
Atari Action Pack 3 (KE)	59.90
ATF US (KD) *	99.90
Baryon (DA)	69.90
Batman Forever (DA) *	99.90
Battle Isle 3 (KD)	79.90
Beavis & Butthead (DA)	79.90
Burning Steel 4 (DA) *	89.90
Carrier Strike Force-Navy Strike (KD)	89.90
Cäsar 2 (KD)	89.90
Chewy Flucht von F5 (KD)	69.90
Chronicles of Sword (KD)	**89.90**
Civil Net (KD)	109.90
Civil. 2000 Win 95 (KD) *	**109.90**
Claim to Power - Win 95 (KD)	89.90
Command & Conquer 1 Data (KD)	29.90
Command & Conquer Level Editor (DA)	*29.90
Command & Conquer 2 (KD) *	99.90
Congo (DA)	89.90
Conqueror AD (KD)	89.90
Conquest of the New World (KD) *	**99.90**
Cyberia 2 (DA) *	79.90
Cybermage (KD)	89.90
Cyberspeed (KD)	**79.90**
Cyberstorm Win 95 (KD)	99.90
Darkseed 2 (KD) *	99.90
Deathgate (KD) *	89.90
Der Planer 2 (KD) *	89.90
Der Seelenturm (KD)	79.90
Der Talisman (KD)	84.90
Descent 2 (DA) *	**89.90**
Die Fugger 2 (KD) *	89.90
Die Siedler 2 (KD) *	99.90
Discworld (deutsche Sprachausgabe)	89.90
Druidenzirkel (KD)	69.90
Dungeon Keeper (KD) *	99.90
Earthworm Jim 1+2 (DA)	**79.90**
Ecco the Dolphin (KD)	59.90
Elder Scrolls 2 (KD)	89.90
Elisabeth 1. (KD) *	109.90
Empire 2 (KD)	99.90
Extreme Games (DA)	59.90
F 1 Grand Prix 2 (DA)	**109.90**
F 1 Grand Prix Manager (KD)	99.90
F 1 Manager-Software 2000 (KD) *	99.90
F 1 Pole Position (KD) 99.90	99.90
FIFA Soccer 96 (KD)	89.90
Frankenstein (KD)	99.90
Front Page Baseball 96 Win 95 (KE) *	79.90
Gabriel Knight 2 (KD)	**99.90**
Gender Wars (KD) *	99.90
Gene Wars (KD) *	99.90
Heart of Darkness (DA) *	99.90
Hexagon Kartell (KD) *	109.90
Hugo 3 (KD)	79.90
Jetfighter 3 (DA) *	99.90
John Madden Football 96 (KE) *	99.90
Jonny Bazookatone (DA)	79.90
Judge Dredd (DA) *	99.90

PC	3,5" CD
Land of Lore 2 (KD) *	99.90
Little Big Adventure 2 (KD) *	99.90
Lost Admiral 2 (DA) *	89.90
Mad TV 2 (KD) *	89.90
Magic (KD) *	89.90
Master of Orion 2 (KD)	99.90
Mechwarrior 2 & Net Win 95 (KD)	99.90
Metalt.: Earthsiege 2 (KD) *	**99.90**
Mortal Coil (DA)	69.90
NBA Live 96 (KD)	**89.90**
NHL Hockey 96 (DA)	89.90
Outpost 2 (KD) *	99.90
Pax Imperia 2 (KD) *	99.90
Perfect General 2 Data + Editor (DA)	49.90
Police Quest SWAT (KD)	99.90
Pro Pinball-The Web (KD)	64.90
RAN Trainer 2 (KD)	89.90
Rayman (KD)	84.90
Rebel Assault 2 (KD)	**89.90**
Red Baron 2 (KD) *	99.90
Ridge Racer (DA) *	59.90
Rise of the Robots 2 (DA)	99.90
Rivers of Dawn (DA) *	79.90
Schlacht in den Ardennen (KD) *	89.90
Schleichfahrt (KD) *	99.90
Schwarzes Auge 3 (KD) *	99.90
Sea Legends (KD)	89.90
Sensible World o.Soccer (HD) 89.90	69.90
Shanara (KD)	79.90
Shell Shock (DA)	79.90
Shivers (KD)	99.90
Shockwave Assault -Win 95 (DA)	99.90
Silent Hunter (KD) *	84.90
Silent Thunder-Win 95 (KD) *	99.90
Sim Isle (KD)	89.90
Spycraft - Win	
Star Trek-Deep Space Nine (KE)	99.90
Star Trek-Next Generation (KD)	89.90
Steel Panther (KD)	84.90
Stonekeep (KD)	109.90
Syndicate Wars 2 (KD) *	**99.90**
T.F.X. Eurofighter (KD)	99.90
Terminator Future Shock (KD)	89.90
Terra Nova (KD)	**99.90**
The Dig (KD)	89.90
Theme Hospital (KD) *	89.90
This Means War (KD)	99.90
Thunderhawk 2 (KD)	79.90
Tie Fighter Complete (DA)	79.90
Tilt (DA)	**49.90**
Time Gate: Knight Chase (KD)	99.90
Tomcat Alley (DA) *	59.90
Top Gun (KE) *	119.90
Torins Passage (KD)	79.90
Touche - 5th Musketeer (KD) *	79.90
UEFA Champ.League (DA)	79.90
Urban Runner (KD) *	99.90
Vollgas (KD)	89.90
VR Lembke Fußball Man.(KD) 69.90	69.90
Warcraft 2 Data (KD) *	29.90
Warhammer Strategie - Win 95 (KD)	84.90
Wetlands (KD) *	89.90
Wing Commander 4 (KD)	**109.90**
Wing Commander 4 (KE)	109.90
Worms (DA) 79.90	79.90
WWF Wrestlemania (DA)	99.90
Z (KD) *	**79.90**

Dies ist nur ein kleiner Auszug aus unserem Sortiment

SUPER PREIS

PC 3,5"

nur solange Vorrat reicht

1830 Raiders & Robbers (KE)	29.90
1942 Pacific A.War (DA)	**19.90**
5th Fleet (KE)	29.90
Battle Bugs (KD)	**29.90**
Beneath a Steel Sky (KD)	19.90
Big Red Adventure (KD)	29.90
Burning Steel 2 SVGA (KE)	19.90
Cadaver + Data (DA)	19.90
Dark Sun 2 (DA)	29.90
Deck Demon (KE)	39.90
Der Clou (KD)	19.90
Desert Strike (KE)	29.90
Elder Scrolls Arena (KE)	**29.90**
Heimdall 2 (KD)	19.90
Indiana Jones 4 (KD)	39.90
Inordinate Desire (KD)	29.90
Kaiser (KD)	29.90
Lollypop (DA)	29.90
Magic Boy (DA)	19.90
Metal Marines - Win (KD)	29.90
Metalt.:Earthsiege (KD)	**29.90**
Oldtimer (KD)	29.90
Red Crystal (KE)	29.90
Rings of Medus Gold (KD)	29.90
Ryders Cup Golf (DA)	29.90
Sim City 2000 Data (KE)	14.90
Star Crusader Miss.+Speech (KD)	19.90
Super Stardust Edition (DA)	19.90
Universe (KD)	29.90
WWF 2 Rampage (KE)	**19.90**
Zool 2 (DA)	14.90
Zoop (DA)	**29.90**

CD ROM

7th Guest & Dune 1 (DA)	29.90
Across the Rhine (KD)	**49.90**
Baby Joe (DA)	9.90
Battle Isle 2+Data (KD)	**39.90**
BC/Stone Racers (KE)	29.90
Beneath a Steel Sky (KD)	29.90
Bling!! (KD)	**49.90**
Black Box (KD/DA)	39.90
(Panzer General, Battle Isle 1+Data)	
Black Rain (DA)	29.90
Body Slam Wrestling (DA)	19.90
Bureau 13 (KD)	24.90
Cäsar 1 (DA)	29.90
Central Intelligence (DA)	29.90
Commanche+Data 1+2 (KD)	49.90
Dark Sun 2 (DA)	29.90
Day of the Tentacle (KD)	39.90
Desert Strike & Jungle Strike (DA)	29.90
Die Siedler (KD)	**39.90**
Die verrückte Rally (KD)	39.90
Entomorph (KE)	49.90
Eye of the Beholder 1-3 (KE)	49.90
F 14 Fleet Defender Gold (DA)	29.90
Flight Commander 2 (KD)	49.90
Fußball Total (KD)	29.90
Gamebundle 1 (KE)	19.90
(Mario is Missing, D/Generation)	
Games & Cheats (KD)	29.90
Goblins 1+2 (KD)	**29.90**
Goblins 3 (KD)	29.90

SUPER PREIS

PC CD ROM

nur solange Vorrat reicht

Hammer of the Gods (KD)	39.90
Help Charity (KE)	49.90
(F 1 Domark, Push Over, G.Courts 2, Humans, Dune 2, Sherlock Holmes, Prince of Persia 1, Pinball Dreams, World Class Leaderboard, SVGA Harrier)	
Hollywood Pictures (KD)	**39.90**
Indy Car Racing (DA)	29.90
International Tennis (DA)	9.90
Iron Helix - Win (KD)	19.90
Joysoft Classics (DA)	29.90
(Railroad Tycoon, TV Sport Baseball, TV Sport Football, Supremacy, It came from Desert, Defender of the Crown)	
Jump Raven - Win (DA)	39.90
Kingdom: Fare Reaches (DA)	39.90
Kingdoms of Germany (KD)	29.90
King's Quest 1-6 (KE)	**39.90**
King's Quest 6 (DA)	29.90
Klick'n Play Gamepack (KD)	9.90
Larry 1-6 (KE)	**49.90**
Lemmings 1+2 (DA)	29.90
Lollypop (KD)	29.90
Lords of Doom (KD)	9.90
Lost in Time (KD)	**29.90**
Lucas Arts Archive (KE)	**79.90**
(Day of Tentacle, Sam & Max, Indiana Jones 4, Rebel Assault 1, Tie Fighter, Star Wars Screen Saver)	
Machiavelli-Prince (KD)	**39.90**
Master of Magic (KD)	39.90
Mega Tri-Pack (DA)	39.90
(Ticonderoga Win 95+DOS Version, Cyclemania, Thunderscape)	
Menzoberranzan (DA)	29.90
NBA Jam T.Edition (DA)	**49.90**
NHL Hockey 94 (DA)	39.90
Oldtimer (KD)	39.90
Operation Combat 2 (DA)	9.90
Panik in the Park (DA)	59.90
PGA Tour Golf - Win (DA)	39.90
Police Quest 4 (KE)	39.90
Primal Rage (DA)	**59.90**
Prototyp (DA)	29.90
RAN Trainer 1 (KD)	29.90
Rebel Assault 1 (KD)	39.90
Rings of Medusa Gold (KD)	29.90
Rise of the Robots SVGA (DA)	29.90
Rock'n Roll (DA)	9.90
Sam & Max (KD)	**39.90**
Silverball Edition Flipper (DA)	29.90
Simon the Sorcerer 1 (KD)	39.90
Space Hulk (KD)	39.90
Space Quest 1-5 (DA)	**39.90**
Syndicate Plus (KD)	**39.90**
System Shock (KD)	**39.90**
The Last Dynasty (KD)	49.90
Transport Tycoon (KD)	39.90
UFO (KD) + Master of Orion (DA)	39.90
Veil of Darkness (KD)	19.90
Warriors (KD)	29.90
Wing Commander 2+Missions (DA)	39.90
X-Com (KD)	**39.90**

Bei Bestellungen von Angeboten bitte immer Ersatzwünsche angeben, da viele Spiele Restposten sind.

SATURN

Grundgerät + Pad	629.00
Dytona USA Racing (DA)	139.90
FIFA Soccer 96 (DA)	109.90
Myst (KD)	109.90
SEGA Rally (DA)	109.90
Thunderhawk 2 (DA)	109.90
Virtua Cop + Pistole (DA)	149.90
Virtua Fighter 2 (DA)	109.90
Virtua Racing (DA)	99.90

PLAYSTATION

Playstation Grundgerät	579.00
Control Pad Wired	39.90
Memory Card	49.90
Ne GeCon Joystick (DA) *	99.90
Alien Trilogy (DA)	109.90
Cyberia (DA)	109.90
FIFA Spoccer 96 (KD)	99.90
Krazy Ivan (DA)	99.90
Lone Soldier (DA)	99.90
Panzer General (DA)	99.90
Rayman (DA)	99.90
Road Rash (DA)	99.90
Shell Shock (DA)	89.90
Shockwave Assault (DA)	99.90
Thunderhawk 2 (DA)	99.90
Total NBA (DA)	109.90
Twisted Metal (DA)	99.90
Worms (DA)	99.90
Warhawk (DA)	99.90
X-Com (KD)	89.90

ZUBEHÖR

Gravis PC Analog Pro	49.90
Gravis PC Joystick Schwarz	29.90
Gravis PC Joypad	39.90
Gravis PC Joypad+ Sensible World o.Soccer-CD	99.90
Thrustmaster T2 Lenkrad	249.90
Thrustamster F 16 Falcon	229.90
Thrustmaster F 16 Weapon	269.90
Thrustmaster Flight 2	129.90
Thrustmaster Flight Mac	219.90
Thrustmaster Game Card	59.90
Thrustmaster Pedale	219.90
Thrustmaster Weapon WCS	199.90
VFX 1 Helm	1799.00

MAGIC KARTEN

Chronicles-Booster (KE)	3.90
Fallen Empire-Booster (KE)	2.90
Homelands-Booster (KE)	2.90
Ice Age-Booster (KE)	3.90
Ice Age-Starter (KE)	10.90
The Gathering-Booster (KE)	3.90
The Gathering-Starter (KE)	10.90
Star Trek-N.G.Alternative Uni. (KE)	3.90
Star Wars-Booster (KE)	3.90
Star Wars-Starter (KE)	12.90

3DO AUF ANFRAGE

(KD) KOMPLETT DEUTSCH
(KE) KOMPLETT ENGLISCH
(DA) D.ANLEITUNG
(*) NOCH NICHT DA
VORBESTELLUNG SOFORT MÖGLICH

Wir führen auch US Importe !!

Irrtümer & Preisänderungen bleiben vorbehalten

Joysoft
DIE WELT DER COMPUTERSPIELE

VERSAND:
AACHINER STR. 1044
50858 KÖLN
TEL: 0221/9485100
FAX: 0221/483701
BTX: *JOYSOFT#

PRO PINBALL-THE WEB
WETTBEWERB

Vom 15.-16. März '96 in der JOYSOFT Filiale Düsseldorf, Am Wehrhahn 24.
Mitmachen und tolle Preise gewinnen!!

SPIEL DES MONATS

DESCENT 2 ★ 89.90

DEUTSCHE ANLEITUNG - CD ROM - NUR SOLANGE DER VORRAT REICHT

VERSAND:
NACHNAHME:
+9 DM
ab Bestellungswert von 200 DM
VERSANDKOSTENFREI

UPS: 6++9 DM
VORKASSE: +6 DM
AUSLAND: +15 DM
(nur gegen Vorkasse)

Joysoft
DIE WELT DER COMPUTERSPIELE

BLITZ BESTELLUNG
Da geht die Post ab..

TITEL	PREIS
○ KATALOG fast 130 Seiten voller Spielbeschreibungen & Tips	KOSTEN LOS

○ PC 3.5" ○ CD ROM
○ NACHNAHME: +9 DM
○ UPS: 6 + 9 DM
○ VORKASSE/SCHECK: +6 DM
○ AUSLANDVORKASSE: +15 DM
nur gegen Vorkasse, postbar
○ TEILLIEFERUNG
○ BESTELLUNG KOMPLETT
Ab einem Rechnungsbetrag von 200 DM - VERSANDKOSTENFREI

NAME

STRASSE

ERSATZWUNSCH

PLZ, ORT

TELEFON

PCG496

will, muß man sich eben darüber im klaren sein, daß darauf auch der kräftigste Geldbeutel kollabieren kann. Jammern hilft hier nicht! Ich denke immer noch, daß der Markt das abliefert, was der Kunde kaufen wird. Wäre ja auch ziemlich stumpfsinnig, etwas zu verkaufen, das keiner haben will, weil es zum Beispiel zu hohe Anforderungen an die Hardware stellt. Also haben wir genau den Markt, den wir wollen, oder? Zudem halte ich es für ein Gerücht, daß die meisten PC-Spieler Jugendliche sind. Aber da ich hier keine genauen Zahlen habe und mich in wilden Spekulationen verirre, möchte ich dazu lieber schweigen. Auch schweigen würde ich am liebsten zum Thema BPjS. Natürlich hast Du recht. Und nun? Sollte man nix tun? Meckern tun darüber viele - ist ja auch recht leicht. Einen vernünftigen Alternativvorschlag habe ich bisher aber noch nicht gelesen. Na, ist das nicht mal eine echte Herausforderung für einige unserer Leser?

KRISENSITZUNG

Lieber Rainer!
Ich finde die PC Games echt toll und Dein „Postscript" immer sehr unterhaltsam. Ich habe bisher nie Leserbriefe geschrieben, aber irgendwie brennt mir dieses Thema unter den Nägeln, so daß ich Dir heute schreibe. Das Thema ist bestimmt Deiner Meinung nach ein alter Hut, und Du wirst mich trotzdem für unmoralisch halten. Folgende Frage stelle ich Dir trotzdem:
Wer ist laut dem Wirtschaftsmagazin Forbes der reichste Mann der Welt? Der Besitzer einer Softwarefirma Bill ist gemeint! Womit ich nicht sagen will, daß alle Softwarebosse ein Privatvermögen von knapp 18 Milliarden Dollar haben. Aber eines läßt sich meiner Meinung nach trotzdem sagen: am Hungertuch nagt die Softwareindustrie mit Sicherheit nicht! Ich habe mir das MS-Office Paket „ausgeliehen", weil ich nicht genug Geld dafür habe und nicht einsehe, warum ich Bill Gates noch mal 800 Mark nachwerfen soll. Ich möchte noch etwas sagen: Deine Ansicht, alle Kopierer sind zu geizig und würden nie das Original kaufen, ist falsch! Wenn MS-Office für Privatanwender 100 bis 200 Mark kosten würde, würde ich es sicherlich kaufen, weil das Original zu haben zweifellos besser ist, als eine Kopie. Ich gebe zu, daß in diesem Statement schon etwas Egoismus mitschwingt, finde aber in meiner Umgebung keinen einzigen, der so „legal" denkt wie Du. Es kommt mir so vor, als säßest Du und die anderen bei der PC Games auf einer gezwungenermaßen (ich kann mir nicht vorstellen, daß es geduldet würde, wenn Du zu strafbaren Handlungen aufrufen würdest) legalen „Insel", die völlig fern von der Realität ist, und die meisten Deiner Leserbriefautoren schweigen zu diesem Thema lieber. Ich kann dies aber nicht, denn ich stehe zu dieser Sache. Hast Du wirklich nie ein Spiel kopiert?
In Erwartung Deiner Antwort:
Dein Faust

Ich bin ganz ruhig.... ich bin völlig entspannt. Ah! Ich bin so entspannt wie eine Katze in einem Raum voller Schaukelstühle! Ich bekomme gleich meine Krise. Zum Glück mußte ich schon lange keine solche Anhäufung von Denkfehlern, faulen Ausreden und dümmlichen Rechtfertigungen mehr lesen. Aber eine böse Fee scheint offensichtlich an meinem Kindbett einen Fluch abgelassen zu haben, der besagt, daß ich immer und immer und aber wirklich auch immer wieder den selben Blödsinn lesen muß - bis an das Ende meiner Tage, das nach der Menge meiner momentanen Adrenalinausschüttung zum Glück nicht mehr weit entfernt sein kann. Hör doch endlich auf, Dir selbst in die Tasche zu lügen und seh' die Sache einmal realistisch. Ich hoffe, wir gehen dahingehend konform, daß Software (geistiges) Eigentum eines anderen ist. Meine Wenigkeit würde gerne einen Porsche 911 fahren. Allerdings liegt dessen Anschaffungspreis weit über dem Limit, welches mir meine Bank zugesteht. Ich renn' nun also los und klau mir so ein Gerät. Und wer ist daran schuld? Nein - nicht ich! Die böse, böse Firma Porsche, weil die fürchterlich reich ist und den 911er so bestialisch teuer verkauft. Würde er nur 12.000 bis maximal 15.000 Mark kosten, würde ich ihn ja kaufen, aber ich seh' nicht ein, Porsche noch 120.000 Mark hinterherzuwerfen. Klingt das blödsinnig? Genau!
Natürlich kommen so schlaue Kerlchen wie Du sicher auf die Idee, daß sie niemanden schädigen. Nettes Märchen, hat aber mit dem echten Leben nix zu tun. Natürlich schädigen Pappnasen wie Du uns alle. Ein Produkt hat bestimmte Produktionskosten und soll auch Gewinn einfahren. Diese Punkte sind entscheidend für den Verkaufspreis, wobei noch eine Kalkulation der absetzbaren Stückzahlen mit einfließt. Wenn nun alle wie Du in einem Anfall von Vernunft Software kaufen würden, könnte anders kalkuliert werden. Aber finde ich schon cool, daß ich für Pappnasen wie Dich (Verzeihung, ich beginne mich zu wiederholen) mitbezahlen darf. Auch daß Programme, die preiswert angeboten werden, weniger kopiert werden, ist eher ins Reich der Fabel einzuordnen. Wenn man etwas warten kann, sind sehr viele Programme (vor allem Spiele) wirklich zu einem taschengeldkompatiblen Preis zu bekommen. Aber der Herr haben wahrscheinlich ein angeborenes Recht, immer die neueste und beste Software zu haben. Auf preiswertere (oder Shareware) zuzugreifen kommt dem Herrn wahrscheinlich nicht in den Sinn. Und bestimmt macht es Dir auch nichts aus, wenn von Deiner Arbeit manche Leute profitieren, ohne Dich zu bezahlen. Mir wird es echt zu dumm, immer wieder den selben Unsinn vorgesetzt zu bekommen. Könnt Ihr Euch nicht mal neue Argumente einfallen lassen? Nun muß ich Schluß machen. Erstens fängt die Sache an, mich grenzenlos zu langweilen, zweitens hab ich inzwischen Magenschmerzen. Spart Euch doch bitte zukünftig das Porto, oder schreibt dazu mal zur Abwechslung etwas Intelligentes.

KONKURRENZDENKEN

Guten Tag Herr Rainer!
Aufgrund des Erscheinens sogenannter „Next-Generation-Konsolen" widme ich diesen Leserbrief dem Thema „PC vs. Konsole". Die Hardwareanforderungen der PC-Spiele steigen. Kaum ein Spiel wird heute noch auf Disketten verkauft. Jedes neue Spiel schreit nach einem Pentium, am besten mit einer dreistelligen Taktfrequenz. Wo soll das alles noch enden? Um sich heutzutage einen Multimedia-PC anzuschaffen, auf dem alle aktuellen Spiele in einer halbwegs akzeptablen Geschwindigkeit laufen, muß man mindestens[9] 2.500 Mark über die Theke schieben. Der krasse Gegensatz dazu: Die Next-Generation-Konsole von Sega, der Saturn, hat einen Neupreis von ca. 600 Mark. Obwohl vermutlich in jedem Haushalt ein Fernseher vorhanden ist, rechne ich den Preis von ca. 500 Mark dazu. So kommt man auf einen Gesamtpreis von ca. 1.100 Mark. Da diese Zahlen wahrscheinlich ziemlich eindeutig sind, verharren viele Freaks verständlicherweise unbeirrbar auf dem Standpunkt, daß der PC die Spielemaschine Nr. 1 sei (wat nix kost, dat is nix). Da der Preis allein noch nicht viel über die Leistung solcher Rechenmaschi-

	PC	CD-ROM
11th Hour /dt	–,–	89,95
3-D Lemmings /dt	–,–	86,95
3-D Ultra Pinball /dt	–,–	69,95
5th Musketeer /dt	–,–	69,95
Aces of the Deep /dt	84,95	84,95
AD&D Collector`s Edition	**–,–**	**84,95**
AD&D 2: Masterpieces	**–,–**	**74,95**
Albion /dt	**–,–**	**79,95**
Aliens /dt	–,–	72,95
Alien Odyssey /dt	–,–	69,95
Ascendancy /dt	**–,–**	**84,95**
Battle Isle 2 & Scenery CD /dt	–,–	69,95
Battle Isle 3 /dt	**–,–**	**79,95**
Bermuda Syndrome /dt	–,–	86,95
Biing! /dt	79,95	59,95
Bleifuss /dt	**–,–**	**55,95**
Bundesliga Manager Hattrick /dt	**74,95**	**64,95**
C64 Pack (15 Activision Spiele)	–,–	39,95
Caesar II /dt	**–,–**	**82,95**
Capitalism /dt	–,–	76,95
Caribbean Disaster /dt	82,95	89,95
Chewy - Esc von F5 /dt	–,–	69,95
Chronomaster /dt	**–,–**	**79,95**
CivNet /dt	**–,–**	**89,95**
Comanche + Missionen /dt	–,–	44,95
Command Aces of the Deep /dt	–,–	82,95
Command & Conquer /dt	**–,–**	**89,95**
Command & Conquer Mission CD /dt	**–,–**	**28,95**
Crusader - No Remorse /dt	**–,–**	**79,95**
Cyberia 2 /dt	**–,–**	**89,95**
Cybermage /dt	–,–	79,95
Daggerfall /dt	**–,–**	**89,95**
Das Dschungelbuch /dt	44,95	–,–
Das Schwarze Auge /dt	–,–	39,95
Das Schwarze Auge 2 /dt	**75,95**	**64,95**
Der Druidenzirkel /dt	**–,–**	**66,95**
Der Reeder /dt	–,–	79,95
Desert & Jungle Strike /dt	–,–	44,95
Destruction Derby /dt	**–,–**	**89,95**

	PC	CD-ROM
Die Römer (Siedler 2)	–,–	V.mö.
Die Siedler CD-Version /dt	**–,–**	**29,95**
Die total verrückte Rallye /dt	–,–	36,95
Dime City /dt	82,95	82,95
Duke Nukem 3D /dt	–,–	79,95
Dungeon Keeper /dt *	–,–	89,95
Dungeon Master 2 /dt	–,–	89,95
Earthworm Jim	**–,–**	**69,95**
Entomorph /dt	**–,–**	**72,95**
Extreme Pinball /dt	–,–	54,95
Fade to Black /dt	–,–	87,95
FIFA International Soccer `96 /dt	**–,–**	**79,95**
Formula 1 Grand Prix 2 /dt	**–,–**	**99,95**
Grand Prix Manager /dt	**–,–**	**89,95**
Hanse - Die Expedition /dt	41,95	41,95
Hattrick /dt	79,95	79,95
Heroes of Might & Magic /dt	–,–	79,95
Hugo 3 /dt	–,–	72,95
Imperium Romanum /dt	–,–	84,95
Indy Car Racing 2 /dt	**–,–**	**79,95**
Magic Carpet 2 /dt	–,–	79,95
Mechwarrior 2 /dt	–,–	84,95
Mechwarrior 2 Erweiterungs-Set /dt	**–,–**	**42,95**
Micro Machines 2 /dt	–,–	72,95
Monopoly /dt	–,–	62,95
Myst Special Edition /dt	**–,–**	**69,95**
NASCAR Racing /dt	74,95	79,95
NASCAR Track Pack /dt	29,95	39,95
NBA Live `96 /dt *	**–,–**	**79,95**
Nectaris /dt	42,95	–,–
Need for Speed /dt	**–,–**	**79,95**
NHL Hockey `96 /dt	**–,–**	**79,95**
Panzer General /dt	–,–	79,95
Panzer General 2 /dt	**–,–**	**72,95**
PGA Tour Golf `96 /dt	**–,–**	**79,95**
Pinball Illusions /dt	59,95	59,95
Pinball World /dt	–,–	65,95
Pole Position - F1 Teamchef /dt	**92,95**	**92,95**
Pro Pinball - The Web /dt	**–,–**	**56,95**
Psycho Pinball /dt	64,95	72,95
ran Soccer /dt	–,–	79,95
ran Trainer 2 /dt	**–,–**	**72,95**
Rebel Assault 2	**–,–**	**69,95**
Riddle of Master Lu /dt	–,–	89,95
Sam & Max /dt	65,95	56,95
Sea Legends /dt	**–,–**	**84,95**

0 28 71 / 86 31
18 30 88
18 06 37 • 18 54 43
FAX 0 28 71 / 86 31

Bachler Computersoftware

	PC	CD-ROM
Sensible World of Soccer /dt	–,–	79,95
Shanghai Great Moments	–,–	73,95
Shannara /dt	**–,–**	**79,95**
Shockwave Assault /dt	**–,–**	**80,95**
Sim City 2000 Collection /dt	–,–	99,95
Simon the Sorcerer 2 /dt	**82,95**	**82,95**
Star Trek N.G. "A Final Unity" /dt	–,–	92,95
Steel Panthers /dt	**–,–**	**72,95**
Stonekeep /dt	**–,–**	**89,95**
Super Street Fighter 2 Turbo /dt	67,95	67,95
Terminator Future Shock /dt	**–,–**	**79,95**
TFX: EF2000 /dt	**–,–**	**89,95**
The Dig	**–,–**	**64,95**
This means war /dt	–,–	99,95
Thunderhawk 2 /dt	–,–	79,95
TIE Fighter Deluxe /dt	**–,–**	**66,95**
TIE Fighter /dt	72,95	–,–
Tie Fighter Missions Disk /dt	24,95	–,–
Tilt! /dt	**–,–**	**56,95**
Transport Tycoon Deluxe /dt	**–,–**	**87,95**
Turrican 2 /dt	–,–	59,95
U.S. Navy Fighters Gold /dt	–,–	89,95
Voligas /dt	–,–	86,95
Warcraft 2 /dt	**–,–**	**79,95**
Warhammer /dt	**–,–**	**72,95**
Werewolf vs Comanche 2.0 /dt	–,–	79,95
Wing Commander 3 /dt	**–,–**	**99,95**
Wing Commander 4 /dt	**–,–**	**99,95**
Worms /dt	**69,95**	**69,95**
WWF Wrestlemania /dt	–,–	89,95
X Wing Edition /dt	**73,95**	**73,95**

Sonder-Angebote

	PC	CD-ROM
7th Guest /dt	–,–	22,95
Civilization /dt	39,95	39,95
Day of the Tentacle /dt	–,–	32,95
Der Patrizier /dt	46,95	39,95
Dune 2 /dt	24,95	24,95
Elite 2 /dt	24,95	24,95
Fields of Glory /dt	39,95	39,95
Formula 1 Grand Prix /dt	39,95	39,95
Great Courts 2 /dt	–,–	22,95
Gunship 2000 /dt	39,95	39,95
Hell /dt	–,–	24,95
Indiana Jones 3 /dt	36,95	36,95
Indy Car Racing /dt	–,–	22,95
King`s Quest 6 /dt	–,–	22,95
Lands of Lore /dt	–,–	34,95
Legend of Kyrandia 2 /dt	–,–	34,95
Lothar Matthäus Super Soccer /dt	–,–	28,95
Master of Orion /dt	39,95	39,95
NHL Hockey /dt	–,–	29,95
Noctropolis /dt	–,–	29,95
Novastorm /dt	–,–	24,95
PGA Tour Golf /dt	–,–	29,95
Pirates! Gold /dt	39,95	39,95
Privateer & Zusatz Disk /dt	–,–	29,95
Railroad Tycoon Deluxe /dt	–,–	39,95
Rebel Assault /dt	–,–	32,95
Return to Zork /dt	–,–	28,95
Secret of Monkey Island 1 o. 2 /dt	–,–	36,95
Silent Service 2 /dt	–,–	34,95
Simon the Sorcerer /dt	–,–	28,95
SSN-21 Seawolf /dt	–,–	29,95
Street Fighter 2 /dt	26,95	21,95
Strike Commander & Zusätze /dt	–,–	29,95
Syndicate Plus /dt	–,–	29,95
System Shock /dt	–,–	29,95
T.F.X. /dt	–,–	28,95
Theme Park + Trans. Tycoon /dt	–,–	55,95
UFO /dt	39,95	39,95
Ultima Underworld 1 & 2 /dt	–,–	29,95
Ultima 7 Collection /dt	–,–	29,95
Wing Commander 2 /dt	35,95	29,95
Wing Commander Armada /dt	–,–	29,95

Spiele-Sammlungen:

Anstoss + Battle Isle 2 + Das Schwarze Auge 2 /dt	***65,- CD***
Civilization + Colonization + Railroad Tycoon Deluxe + Pirates! Gold /dt	***89.- CD***
FIFA International Soccer + PGA Tour Golf + F1 Grand Prix /dt	***63,- CD***
Legend of Kyrandia 1, 2 und 3 + Dune 2 + Lands of Lore /dt	***80,- CD***
Day of the Tentacle + Indiana Jones 4 + Monkey Island 2 /dt	***80,- CD***

Die Monats-Hits:

Command & Conquer /dt	***89,95 CD***
Comm. & Conq. Mission CD /dt	***28,95 CD***
Crusader - No Remorse /dt	***79,95 CD***
Cyberia 2 /dt	***89,95 CD***
Daggerfall /dt	***89,95 CD***
FIFA Int. Soccer `96 /dt	***79,95 CD***
Formula 1 Grand Prix 2 /dt	***99,95 CD***
NHL Hockey `96 /dt	***79,95 CD***
Panzer General 2 /dt	***72,95 CD***
Pole-Position - F1 Teamchef /dt	***92,95 CD***
Terminator Future Shock /dt	***79,95 CD***
TFX: EF2000 /dt	***89,95 CD***
TIE Fighter Deluxe /dt	***66,95 CD***
Warcraft 2 /dt	***79,95 CD***
Wing Commander 4 /dt	***99,95 CD***

V.mö. = Vorbestellung möglich • dt = Deutsche Anleitung oder Version

So könnt Ihr gleich bestellen: *Einfach bei uns anrufen und Eure Bestellung durchgeben, oder eine Postkarte/Brief mit Euren Wünschen an uns schicken. Der Versand erfolgt dann per Nachnahme (+ 9,— DM) oder per Vorkasse (+ 4,— DM). Ab 150,— DM Bestellwert liefern wir grundsätzlich portofrei. Auslandskunden bestellen bitte nur schriftlich gegen Vorkasse (+ 9,— DM).*

Postfach 1113 • 46361 Bocholt Blücherstr. 24 • 46397 Bocholt

nen aussagt, gehen wir gleich zu dem, worum es uns Zockern im Grunde genommen ja geht. Vergleicht man das Genre Rennspiele, so muß der PC-Fan erschreckt feststellen, daß WipEout auf seinem existenzgefährlich teuren Pentium nicht halb so gut kommt wie auf der PlayStation von Sony. Von der Spielbarkeit möchte ich erst gar nicht reden. Ähnlich sieht es bei Beat 'em Ups aus. Jeder Konsolenbesitzer lacht sich bei Augenkontakt mit „FX-Fighter" so gut wie tot, was leicht verständlich ist, kennt man die Qualität von Konsolenhits wie Virtua Fighter 2. Man kann nur hoffen, daß die neuen 3D-Accelerator-Karten diesem Genres wieder ein bißchen mehr Niveau verleihen. Da fast alle neuen Konsolen in der Lage sind, Full-Motion-Movies in VHS-Qualität nahezu ruckelfrei abzuspielen, werden interaktive Spielfilme wie WC3 sowohl zum optischen als auch zum spielerischen Überhit. Hat man dann festgestellt, daß dank der CD-ROM nun auch die Grafik-Adventures nicht mehr dem PC vorbehalten sind, schielt manch ein stolzer PC-Besitzer neidisch auf die Konsole seines Kumpels. Kommen wir zum größten Kritikpunkt des PCs: Die Inkompatibilitäten. Es gibt garantiert keinen Rechner, auf dem JEDES Programm sofort hundertprozentig läuft. Bei einer Konsole legt man die CD ein, schaltet ein und darf sich am Spiel erfreuen. Wenn man für den PC eine CD-ROM erstanden und einen ersten Startversuch gewagt hat, darf man sich bei 33,8% aller Fälle auf ein ca. zwei Stunden langes Umkonfigurieren gefaßt machen (ist zumindest bei mir so). Die Motivation sinkt also knapp über Zimmertemperatur. Dieser Frust bleibt einem bei der Konsole erspart. Fazit: Wer ausschließlich zocken will, sollte sich unbedingt eine Konsole zulegen. Wer jedoch nebenbei mit dem Rechner noch arbeitet, für den ist der PC die bessere Lösung. Optimal wäre natürlich einen PC zum arbeiten und eine Konsole zum spielen. **Verbleibe mit freundlichen Grüßen:**

Andy Komm

Deinem Brief ist eigentlich nicht viel hinzuzufügen. Ich bin überglücklicher Besitzer eines sauteuren PCs und eines Saturn. Bei Spielen wie „Virtua Fighter 2", „Sega Rally", oder „Virtua Cop" überzieht meinen PC immer eine leichte Schamesröte. Sein Selbstvertrauen kann nur durch heftigen Einsatz von „WinWord" wieder hergestellt werden, da sich die Konsole weigert, etwas derartiges zu versuchen. Aber ich würde nicht so weit gehen zu behaupten, Konsolen wären die Spielekisten Nr.1. Natürlich machen sie in puncto Grafik und Animation dem PC etwas vor. Immerhin ist der PC ein reines Arbeitstier, dem das Spielen erst mühsam beigebracht werden muß - was heute schon erstaunlich gut geht. Ich denke noch mit Schaudern an die ersten Versuche! Aber dennoch spricht auch vieles für den PC! Eine Konsole wird niemals die Verbreitung von PCs haben, was bedeutet, daß die Anzahl der dafür erhältlichen Spiele ein lächerlicher Prozentsatz der verfügbaren Spiele für PCs sind... und immer sein werden. Optimal wäre also ein PC zum Arbeiten und für die große Auswahl, die Konsole für die Knaller. Hoffentlich äußern sich auch noch andere Leser zu diesem Thema. Endlich wieder einmal ein Leitgedanke, der halbwegs interessant klingt. Vielen Dank Andy.

PC Games hilft!

Hallo Leute,
ich wende mich an Euch mit der Bitte, mir weiterzuhelfen. Im letzten Jahr bestellte ich von der Firma Pearl Agency das Programm „IRVA BRD & PLZ-ROUTE", das auch prompt geliefert wurde. Als ich es installieren wollte, hatte ich verschiedene Probleme. Als ich meinen Fall Pearl Agency erklärte, stellte sich heraus, daß das Handbuch veraltet war. Ich sollte die Disketten einsenden. Nach kurzer Zeit erhielt ich die Disketten zurück, da sie in Folie eingeschweißt waren, vermute ich, daß es sich um Ersatzdisketten handelte. Leider war das Handbuch wieder das alte. Trotz zahlreicher Versuche, ist es mir bis heute nicht gelungen, das richtige Handbuch zu bekommen. Ich würde mich freuen, wenn Ihr mir in dieser Angelegenheit weiterhelfen könntet.

Herzlichen Dank für Eure Mühe, Karl Hofmann

Ich war ziemlich überrascht, für diese Rubrik eine Zuschrift betreffs der Firma Pearl Agency zu erhalten, da mir diese Firma vor allem dadurch aufgefallen ist, daß sie nie auf dieser Seite in Erscheinung tritt. Was in diesem Falle schiefgelaufen ist, konnte ich leider nicht mehr nachvollziehen. Doch bei einer telefonischen Rücksprache mit Pearl wurde mir freundlich, aber bestimmt versichert, daß man sich darum kümmern und zurückrufen würde. Etwas überrascht war ich lediglich von der Geschwindigkeit (ca. 28 Minuten - und das an einem Freitagnachmittag!), mit der dies geschah. Das richtige (!) Handbuch wurde noch am selben Tag verschickt, und ein Kundendienstberater von Pearl Agency rief unseren Leser an, um auch wirklich alle Probleme zu beseitigen. Wenn alle Firmen so prompt reagieren würden, müßte ich mir Gedanken über den Sinn meines Arbeitsplatzes machen.

Haben Sie auch ein Problem mit einem Hersteller oder Versandunternehmen? Dann schreiben Sie uns! Wir bemühen uns, „Mißverständnisse" jeglicher Art aus der Welt zu schaffen. Sie erreichen uns per Fax *(0911/6426333), per E-Mail (CompuServe: 100567,3006)* oder in schriftlicher Form:

Computec Verlag,
Redaktion PC GAMES,
Kennwort: Ärger?
Isarstraße 32-34
90 451 Nürnberg

Versand Service GmbH

Versand: Liegnitzer Straße 13 · 82194 Gröbenzell
Tel.: (0 81 42) 5 96 40 · Fax: 5 46 54
E-Mail: 100255.1073@compuserve.com
BESTELLANNAHME: MO.– DO. 9⁰⁰–18⁰⁰, FR. 9⁰⁰–17⁰⁰

Laden in KASSEL
Fünffensterstraße 9
Mo.–Fr. 9⁰⁰–18⁰⁰, Sa. 10⁰⁰–14⁰⁰ Uhr

Laden in AUGSBURG
Karolinenstraße/Ecke Karlstraße
Mo. – Fr. 9⁰⁰–13⁰⁰ + 13³⁰–18⁰⁰,
Sa. 9⁰⁰–12⁰⁰ Uhr

ODIN
Hauptstraße 5
A-3161 St. Veit/Gölsen

Versand in Österreich
Tel.: 0 27 63/20 47 · Fax 0 27 63/20 31
Mo. – Fr. 9.00–17.00 Uhr
Umrechnungsmodus: DM : öS = DM x 8

PC/IBM-GAMES

ALADDIN (DISNEY) DT.ANL.	59,90
BATTLEBUGS KOMPL. DT.	24,90
DELTA –Vs. 3,5"	19,90
DER SCHATZ IM SILBERSEE KOMPL. DT.	29,90
DSCHUNGELBUCH DT. ANL. 3,5"	49,90
HANSE DE LUXE KOMPL.DT	49,90
HUGO DT.ANL. 3,5"	59,90
MASTER OF MAGIC KOMPL. DT.	**19,90**
MENZOBERRANZAN DT. ANL. 3,5"	89,90
MEPHISTO ADVANTAGE (2300 ELO-PUNKTE) K.DT.	**59,90**
MEPHISTO GIDEON KOMPL. DT.	**39,90**
MEPHISTO PC SCHACHSCHULE KOMPL. DT.	**39,90**
PER.ODYD KOMPL. DEUTSCH	49,90
PIZZA CONNECTION KOMPL.DT.	34,90
POLE POSITION F1 KOMPL. DEUTSCH	89,90
RETURN TO ZORK DT. ANL. 3,5"	19,90
SHANGHAI 2 DT. ANL.	19,90
SOFTWAREMANAGER KOMPL. DT. 3,5"	19,90
STARLORD KOMPL. DT. 3,5"	24,90
SUBWAR 2050 INKL. MISSION DISK KOMPL. DT.	29,90
WILD WEST WORLD KOMPL. DEUTSCH 3.5"	29,90
W O L F 3.5"	24,90

CD-ROM-GAMES

3 D ULTRA PINBALL –OUTPOST– (SIERRA) D. A.	79,90
5TH MUSKETEER KOMPL. DT.	69,90
11TH HOUR KOMPL. DT.	89,90
1942 PACIFIC AIR WAR GOLD DT. ANL.	**29,90**
3D LEMMINGS DT. ANLEITUNG	85,90
7TH GUEST + DUNE I DT.	19,90
ABUSE KOMPL. DT. ✱	**65,90**
ACES OVER EUROPE CLASSICS – SIERRA –	74,95
ACROSS THE RHINE KOMPL.DT.	**49,90**
ACTION SOCCER DE LUXE KOMPL. DT.	69,90
AIR POWER	69,90
ALBION KOMPL. DT.	75,90
AL UNSER JR. ARCADE RACER/WIN 95 KP DT	29,90
ALIEN LOGIC(SSI) – SIERRA –	79,90
ALONE IN THE DARK I & II KOMPL.DT	65,90
AMERIKA 1861-1865 KOMPL.DT.	75,90
ANGEL DEVOID DT. ANL.	**69,90**
ANVIL OF DAWN ENGLISCHE VERSION	89,90
APACHE AH-64 LONGBOW KOMPL. DEUTSCH	59,90
ARCHIBALDS APPLEBROX ADVENTURE K.D.	65,90
ASCENDANCY KOMPL. DEUTSCH	85,90
ASSAULT RIGS DT. HANDB. ✱	69,90
ASTERIX – DIE GROSSE REISE – KOMPL.DT.	69,90
ATARI ACTION PACK VOL. I	49,90
ATARI 2600 ACTION PACK VOL. I	29,90
BAO FLIGHT SHOP FÜR FLUGSIMUL. 5.1 K.D.	89,90
BARYON DT. ANLEITUNG	59,90
BATTLECRUISER 3000 AD KOMPL. DEUTSCH ✱	69,90
BATTLEISLE II INCL. ERBE DES TITAN KOM. DT.	69,90
BATTLEISLE 3 INCL. LÖSUNGSBUCH K.D.	**79,90**
BEAVIS & BUTTHEAD –WELTHERRSCHAFT– DT. ANL.	65,90
BERMUDA SYNDROM KOMPL. DT.	79,90
BERNHARD LANGER GOLF KOMPL. DT.	79,90
BIING KOMPL. DT.	59,90
BIOFORGE KOMPL. DT.	69,90
BITMAP BROTHERS COLLECTION DT. ANL.	**49,90**
BLEIFUSS KOMPL. DT.	**69,90**
BLITZKRIEG	19,90
BOLO DT.ANL.	49,90
BRAINDEAD 13 KOMPL. DT.	**69,90**
BUNDESLIGA MANAGER HATTRICK KOMPL. DT.	59,90
BURIED IN TIME – JOURNEY TO THE JOANS 2 –	79,90
BURNING STEEL & MISSION 1 – 3 KOMPL.DT.	49,90
BURNING STEEL 4 KOMPL. DEUTSCH	69,90
CAESAR 2 KOMPL. DEUTSCH	85,90
CAMPAIGN 1 & 2 KOMPL. DEUTSCH	39,90
CAR & DRIVER – STORMOVIK SU 25 BUNDLE	35,90
CHEWY, ESCAPE FROM F5 KOMPL. DT.	59,90
CHRONICLES OF THE SWORD KOMPL. DT. ✱	79,90
CHRONOMASTER DT. ANL.	**75,90**
CIVILIZATION	35,90
CIVNET KOMPL. DEUTSCH –MICROPROSE–	89,90
CLASSIC ADVENTURE INKL. LOOM / MANIAC MANSION / INDIANA JONES 3 / MONKEY ISLAND 1 KOMPL.DT	99,90
COMMAND & CONQUER INKL. MISSION 1 & 2 KOMPL.DT	79,90
COMMAND & CONQUER K.D. INCL. LÖSUNGSBUCH	89,90
COMMAND & CONQUER MISSIONS/SCENERYS	29,90
COMMANDER & CONQUER MISSION ENGL. VERS	**69,90**
COMMAND ACES OF THE DEEP KOMPL. DT.	85,90
COMMODORE 64 ACTION PACK	29,90
CONQ. DESCENT INTO MORDOR	**79,90**
CONQUEROR AD 1086 KOMPL. DT.	**79,90**
CONQUEST OF THE NEW WORLD	99,90
CREATURE SHOCK DT. ANLEITUNG	24,90
CRUSADE – GREENWOOD – KOMPL. DT.	85,90
CRUSADER NO REMORSE KOMPL. DT.	85,90
CYBERIA 2 KOMPL. DEUTSCH ✱	**75,90**
CYBERJUDAS DT. ANLEITUNG	**79,90**
CYBERMAGE/DARKLIGHT AWAKENING- KOMPL. DT.	89,90
CYBERSPEED DT. ANL.	79,90
CYBERSTORM ✱	**79,90**
DAGGERFALL KOMPL. DEUTCH ✱	89,90
DARK UNIVERSE KOMPL. DEUTSCH	29,90
DAS SCHWARZE AUGE (DSK) KOMPL. DT.	39,90
DAWN PATROL	29,90
DAY OF TENTACLE –M. MANSION II– KOMPL. DT.	35,90
DEATH GATE – ANLEITUNG ✱	79,90
DEATHKEEP AD & D DT. ANLEITUNG ✱	69,90
DER CLOU INKL. PROFI SCENERY KOMPL. DT.	29,90
DER KAPITÄN (CAPTAIN) KOMPL. DT.	29,90
DER REEDER KOMPL.DT.	79,90
DESCENT – LEVELS OF THE WORLD –	**29,90**
DESCENT II DT. ANL.	**89,90**
DESTRUCTION DERBY DT. ANL.	85,90
DIE BOX: INCL. BURNTIME/DYNATEC: WHALES VOYAGE KOMPL. DEUTSCH	19,90
DIE FUGGER 2 KOMPL. DEUTSCH✱	75,90
DIE VERRÜCKTE RALLYE INKL. GAMEPAD	49,90
DIME CITY KOMPL. DEUTSCH	49,90
DISCWORLD DT. ANL.	**39,90**
DOPPELPASS (ANSTOSS + WORLD CUP) K.DT.	39,90
DRAGON LORE – LEGEND BEGINS – KOMPL. DT.	79,90
DRUIDENZIRKEL KOMPL. DT.	69,90
DREAMWEB	29,90
DUKE NUKEM 3D (SHARWARE)	**14,95**
DUNE 2 & LURE OF TEMPTRESS	39,90
DUNE II – BATTLE OF ARRAKIS – KOMPL. DT.	39,90
DUNGEON KEEPER DOS/WIN95 KOMPL. DT. ✱.	**85,90**
DUNGEON MASTER 2 KOMPL.DT.	**49,90**
EARTH WORM JIM –ACTIVISION– WIN 95 K. D.	**59,90**
EARTH SIEGE 2 ✱	**79,90**
EARTHWORM JIM 2 (INKL. SW. 1) DT. ANL ✱	59,90
ECCO THE DOLPHIN KOMPL. DT	**59,90**
ELECTRONIC ARTS 10 PACK COLLECTION	**49,90**
EMPIRE DE LUXE II – ART OF WAR –	69,90
ENTOMORPH – THE PLAGUE–	49,90
ESPN EXTREME GAMES DT. ANLEITUNG ✱	59,90
EVEN MORE INCREDIBLE MACHINE	29,90
EXTREME PINBALL DT. ANLEITUNG	79,90
F 14 FLEET DEFENDER GOLD DT. HANDB.	**29,90**

CD-ROM-GAMES

FADE TO BLACK KOMPL. DEUTSCH	99,90
FALCON 3.0 & TORNADO DT. HANDBUCH	29,90
FANTASY GENERAL – SSI – ✱	**65,90**
FAST ATTACK KOMPL. DT. ✱	**69,90**
FIELDS OF GLORY KOMPL.DT.	39,90
FIFA SOCCER 96 KOMPL. DT.	79,90
FIFA INT. SOCCER INCL. GRAVIS GAME PAD	49,90
FLIGHT OF THE AMAZON QUEEN KOMPL.DT.	**39,90**
FLIGHT UNLIMITED KOMPL.DT	89,90
FLUGSIMULATOR 5 : KOMPL. DEUTSCH	109,90
FLUGSIMULATOR 5.1 : SCENERY EUROPE 1 (BAO)	59,90
FLUGSIMULATOR 5.1 SCENERY HONG KONG	**59,90**
FLUGSIMULATOR 5.1 SCENERY MADRID	**49,90**
FLUX DT. ANLEITUNG ✱	39,90
FORMULA ONE GRAND PRIX DT. ANLEITUNG	39,90
FORMULA 1 GRAND PRIX 2 KOMPL. DT.	**99,90**
FRANKENSTEIN – INTERPLAY – DA/WIN95	**59,90**
FREDDY PHARKAS DT. ANL.	79,90
FRITZ 4 (WIN) – CHESSBASE – K.D.	129,90
FRONTPAGE FOOTBALL 96 SEASON	79,90
FX FIGHTER	59,90
GABRIEL KNIGHT	29,90
GABRIEL KNIGHT 2 – BEAST WITHIN – KOMPL. DT.	85,90
GAMETEK COLLECTION INCL. ELITE 2: FRONTIER–/PROJECT NOMAD/HUMANS	29,90
GOBLINS 1 & 2 (SIERRA ORIGINALS) K.D.	29,90
GOBLIINS 3	29,90
GONE FISHIN	29,90
GRAND PRIX MANAGER (WIN95) KOMPL. DT.	89,90
HARDBALL 4	39,90
HARDBALL 5	89,90
HARDBALL II DELUXE MULTIMEDIA EDITION	89,90
HATTRICK! (IKARION) KOMPL.DT.	79,90
HEIMDALL FIGHT & MAGIC KOMPL. DEUTSCH	85,90
HEXEN DT. ANL.	**49,90**
HISTORY LINE 1914 – 1918 CLASSIC KOMPL. DT.	**29,90**
HOHLENWELT SAGA KOMPL.DT.	35,90
HOT NEWS 2	7,90
HUGO III ALLE NEUEN LEVELS KOMPL. DT.	79,90
IMPERIUM GALLANUM KOMPL. DEUTSCH	69,90
INCA COLLECTION KOMPL. DEUTSCH	65,90
INDIANA JONES 3 ADVENTURE KOMPL.DT.	39,90
INDIANA JONES 4 – FATE OF ATLANTIS–	74,90
INDY CAR RACING (PAPYRUS)	24,90
INDY CAR RACING II	**59,90**
INFERNO DT. ✱	**19,90**
IT CAME FROM THE DESERT + 5 SPIELE	19,90
JAGGED ALLIANCE KOMPL. DT.	69,90
JOHN MADDEN FOOTBALL 96 DT. ANL. ✱	69,90
JOHNNY BAZOOKATONE DT. ANLEITUNG	69,90
JOURNEYMAN PROJECT TURBO	29,90
JUNGLE STRIKE	29,90
JURASSIC PARK	24,90
KAISER DE LUXE KOMPL.DT	65,90
KINGDOM O MAGIC KOMPL. DT.	**75,90**
KINGS QUEST 7 KOMPL. DT.	34,90
KYEKO LIEFERT DER MACHT KOMPL.DT.	69,90
KLICK N PLAY GAME PACK	9,95
KOLUMBUS CHRISTOPH KOMPL. DT.	35,90
KYRANDIA 2 – HAND OF FATE–	39,90
LANDS OF LORE DT. ANL.	34,90
LANDS OF LORE 2 KOMPL. DEUTSCH ✱	89,90
LARRY 1 – 5 COLLECTION DT. ANL.	39,90
LAST DYNASTY KOMPL. DT.	35,90
LEGEND OF KYRANDIA & HOOK	29,90
LEMMINGS 1&2	29,90
LINKS 386 INKL. 2 SCENERYS	49,90
LINKS 386 PRO INKL. BUBBA DREAD	49,90
LINKS 386 COURSE RIVIERA COUNTRY CLUB	49,90
LINKS 386 SCENERY DEVILS ISLAND	49,90
LITIL DIVIL	**19,90**
LODERUNNER –NETWORK– KOMPL DEUTSCH	79,90
LOLLYPOP KOMPL. DT.	**35,90**
LOST EDEN KOMPL. DT.	79,90
LOST IN TIME 1 & 2 KOMPL. DEUTSCH (SIERRA)	29,90
LOTHAR MATTHÄUS SUPERSOCCER KOMPL. DT.	35,90
LUCAS ARTS ARCHIVE INKL. INDIANA JONES 4 / SAM & MAX / REBEL ASSAULT / D.D.TENTACLE	69,90
LUCAS ARTS ARCHIVE INKL. INDY 4 / – DAY O. TENTACLE / MONKEY ISLANDS II	79,90
MAD NEWS INCL. EXTRABLATT KOMPL. DT.	69,90
MADE IN GERMANY INCL. ANSTOSS, SCHNAPPI, STERNENSCHWEIF, BATTLEISLE 2 KPL. DT.	**49,90**
MAD TV 2 KOMPL. DEUTSCH ✱	85,90
M.A.G.I. KOMPL. DT.	**79,90**
MAGIC CARPET II KOMPL. DEUTSCH	99,90
MAGIC CARPET PLUS KOMPL. DT.	**49,90**
MASTERMIND (ANSTOSS / MENZOBERRANZAN / AL QADIM / –RAVENLOFT 1&2 / DARK SUN 1&2	79,90
MASTER OF MAGIC KOMPL.DT.	45,90
MECHWARRIOR 2 INCL. EXPANSION SET	89,90
MECHWARRIOR II EXPANSION SET KOMPL. DT.	44,90
MECHWARRIOR II – CLANS – KOMPL. DT.	85,90
MEPHISTO GENIUS 2 D. DT.HANDB.	79,90
MEPHISTO SCHACHLEHRER KOMPL. DT.	59,90
MERLINS ZAUBERLEHRLING KOMPL. DT. ✱	54,90
MICROCOSM	24,90
MICROMACHINES II DT. ANLEITUNG	49,90
MIGHT & MAGIC TRILOGY 1-3	35,90
MILLENIA – ALTERED DESTINIES – KOMPL. DT.	69,90
MIRAGE	**79,90**
MISSION CRITICAL DT. ANL.	89,90
MONKEY ISLANDS II KOMPL.DT.	39,90
MONOPOLY (WESTWOOD) KOMPL. DT.	79,90
MYST INKL. STRATEGIEHANDBUCH KOMPL.DT.	**59,90**
NAPOLEONICS INKL. AUSTERLITZ / BORODINO & WARLOO	19,90
NASCAR RACING (PAPYRUS) inkl. MAUSMATTE	39,90
NASCAR TRACK PACK	39,90
NBA LIVE 95 KOMPL. DT. ANLEITUNG	39,90
NBA LIVE 96 DT. ANL.	**85,90**
NEED FOR SPEED DT. HANDBUCH	99,90
NHL HOCKEY 96 DT. HANDB.	34,90
NHL ICEHOCKEY 96 DT. HANB.	99,90
NIGEL MANSEL RACING DT. ANL.	**12,90**
NOCTROPOLIS KOMPL. DT.	39,90
NORTH & SOUTH	19,90
OFFENSIVE KOMPL. DEUTSCH ✱	79,90
OLDTIMER KOMPL. DT.	45,90
ORGANIC ART – SCREENSAVER – KOMPL. DT.	**59,90**
PANIC IN THE PARK DT. ANL.	69,90
PANZERGENERAL DT. HANDB.	29,90
PANZERGENERAL 2 DT. ANLEITUNG	69,90
PATRIOT KOMPL. DT.	39,90
PC GAMES CHEAT	29,90
PERFECT GENERAL II	79,90
PERFECT PINBALL DT. ANL.	24,90
PGA TOUR GOLF 96 DT.HANDBUCH	89,90
PGA TOUR GOLF 96 DATA DISK DT. ANL.	**39,90**
PHANTASMAGORIA KOMPL.DEUTSCH	85,90
PINBALL 95 (MAXIS) FULL TILT.	49,90
PINBALL ILLUSIONS DT. ANL.	65,90
PINBALL WIZARD 2000 KOMPL. DT. ✱	79,90
PINBALL WORLD DT. ANLEITUNG	69,90
PIRATES GOLD! DT. ANLEITUNG	39,90
PITFALL –MAYAN ADVENTURE– (WIN 95) K. DT.	79,90
PLANER 2 KOMPL. DEUTSCH ✱	85,90

CD-ROM-GAMES

POLE POSITION F1 KOMPL. DT.	**89,90**
POLICE QUEST COLLECTION	79,90
POLICE QUEST S.W.A.T. DT. ANL.	79,90
POOL CHAMPION	69,90
POPULOUS II & POWERMONGER (CLASSIC) DT.ANL.	29,90
POWER. CORRUPTION & LIES COLLECTION (VIRGIN)	54,90
POWERHOUSE V 1.2 – SIMULATION KOMPL. DT.	29,90
PRIMAL RAGE DT. ANLEITUNG	**39,90**
PRINCE OF PERSIA COLLECTION	54,90
PRISONER OF ICE DT. INCL. LÖSUNGSBUCH	59,90
PRIVATEER – CLASSIC – DT. ANLEITUNG	29,90
PROJECT PARADISE DT. ANL.	89,90
PRO PINBALL – THE WEB – DT. ANL.	69,90
PROTOTYPE KOMPL. DEUTSCH	24,90
PSYCHIC DETECTIVE DT. ANLEITUNG	89,90
PSYCHO PINBALL	39,90
QUANTUM GATE	29,90
QUEST FOR GLORY 4	35,90
RADIX DT. ANLEITUNG	69,90
RAN SOCCER KOMPL. DT.	74,90
ran TRAINER 1 KOMPL. DT.	24,90
ran TRAINER 2 KOMPL. DT.	24,90
RAYMAN, DT. ANLEITUNG ✱	**69,90**
RAILROAD TYCOON DE LUXE	34,90
RAVENLOFT INKL. MAUSMATTE	49,90
RAVENLOFT 2 – STONE PROPHET – DT. ANL.	29,90
REBEL ASSAULT – DT. DT. / DT. VERTEILT.	39,90
REBEL ASSAULT ENGL. VERSION	29,90
REBEL ASSAULT II ENGL. VERSION UPDATEF.	**69,90**
RED CROSS KOMPL. DT.	69,90
RENEGADE – BATTLE FOR JACOBS STAR –	24,90
RENEGADE – RETURN TO JACOBS STAR –SSI– ✱	**65,90**
REUNION	29,90
RIDDLE OF MASTER LU KOMPL DEUTSCH	79,90
RIDGE RACER DT. ANLEITUNG	54,90
RIPPER KOMPL. DT. ✱	**79,90**
RISE 2: THE RESURRECTION DT. ANL.	**89,90**
RIVERS OF DAWN DT. ANLEITUNG ✱	69,90
ROAD WARRIOR DT. ANLEITUNG	69,90
ROBINSON'S REQUIEM ENHANCED KOMPL.DT.	29,90
ROBOT CITY	85,90
ROYAL FLUSH PINBALL DT. ANLEITUNG	39,90
RUSSELSHEIM KOMPL. DEUTSCH	29,90
SAM & MAX HIT THE ROAD –LUCAS ARTS– K. D.	29,90
SCHLEICHFAHRT KOMPL. DEUTSCH ✱	79,90
SEALEGENDS KOMPL. DEUTSCH	29,90
SEAWOLF SSN 21 KOMPL. DT.	29,90
SECRET WEAPONS OF GM LUFTWAFFE	35,90
SENSIBLE GOLF DT. ANL.	**69,90**
SENSIBLE WORLD OF SOCCER KOMPL. DT.	89,90
SHADOWCASTER KOMPL.DT.	35,90
SHADOW OF THE COMET KOMPL DEUTSCH	29,90
SHANNARA KOMPL. DEUTSCH !	89,90
SHELLSHOCK DT. ANLEITUNG	79,90
SHERLOCK HOLMES – SECRET FILES – (CLASSIC)	79,90
SHIVERS DT. ANL.	79,90
SIEDLER 2 KOMPL. DEUTSCH	**29,90**
SIEDLER 2 KOMPL. DT. ✱	**69,90**
SID MEIER CLASSIC COLLECTION KOMPL. DT.	89,90
SILENT HUNTER KOMPL. DT.	79,90
SILENT STEEL KOMPL. DT.	119,90
SILENT THUNDER ✱	**85,90**
SIM ANT KOMPL. DEUTSCH	49,90
SIM CITY 2000 CD COLLECTION KOMPL. DT.	85,90
SIM CITY ENHANCED VERS. DT. ANL.	24,90
SIM CLASSIC – SIM ANT / SIM FARM / SIM EARTH / A-TRAIN	49,90
SIM EARTH CLASSIC KOMPL. DEUTSCH	49,90
SIM FARM – MAXIS –	79,90
SIM LIFE CLASSIC KOMPL. DEUTSCH	49,95
SIM TOWER –WINDOWS DT.ANL.	69,90
SIM TOWN KOMPL. DT.	49,90
SIMON THE SORCERER I KOMPL. DEUTSCH	35,90
SIMON THE SORCERER II INCL. LÖSUNGSB.	65,90
SKAPHANDER – DER AUFTRAG – KOMPL. DT.	59,90
SKUNNY DT. ANLEITUNG	59,90
SOCCER 96 DT. ANLEITUNG	69,90
SOCCER STARS 96 DT. ANLEITUNG	69,90
SPACE ACADEMY DT. ANLEITUNG	69,90
SPACE HULK – CLASSICS	29,90
SPACE MARINES KOMPL. DT.	49,90
SPACE QUEST 5 KOMPL. DEUTSCH	29,90
SPACE QUEST 6 – LÖSUNGSBUCH	29,90
SPECIAL FORCES PLUS 50 GAMES	29,90
SPORTS BUNDLE INKL. FIFA 95 SOCCER / PGA TOUR GOLF / FORMA ONE G. P.	69,90
SPYCRAFT: THE GREAT GAME KOMPL. DT. ✱	**85,90**
STARCRUSADER KOMPL. DT. INCL. DATA	**79,90**
STAR TREK JUDGEMENT RIGHTS ENHANCED	**69,90**
STAR TREK –JUDGEMENT RITES– DT. ANLEITUNG	29,90
STAR TREK NEXT GENERATION KOMPL.DT.	**69,90**
STAR TREK: O M N I P E D I A	79,90
STARDUST SUPER EDITION DT. ANL.	24,90
STEEL PANTHERS – SSI –	89,90
STONEKEEP KOMPL. DT. – INTERPLAY –	**89,90**
STORM KOMPL. DT. ✱	**79,90**
STRIKE COMMANDER – CLASSICS – DT. ANL.	34,90
STRIKE BASE KOMPL. DT. ✱	**69,90**
SU-27 FLANKER	49,90
SUPERKARTS	29,90
SUPER TETRIS PLUS 50 GAMES	29,90
SWIV (SILKWORM) DT.ANL.	29,90
SYSTEM SHOCK CLASSIC KOMPL. DT.	35,90
TALISMAN KOMPL. DEUTSCH	79,90
TASK FORCE 1942 DT.ANL.	19,90
TEAMCHEF KOMPL. DT. ✱	**85,90**
TEMPEST 2000 DT. ANL.	**45,90**
TERMINAL VELOCITY	89,90
TERMINATOR FUTURESHOCK KOMPL. DEUTSCH	**75,90**
TERRA 6: SUPERMISSION I.Q. KOMPL. DT.	49,90
T.FX EF2000 EURO FIGHTER KOMPL. DT.	**79,90**
THE HIVE WIN/95	54,90
THE RAVEN PROJECT INCL. MAUSMATTE	29,90
THIS MEANS WAR!	59,90
THUNDER IN PARADISE DT. ANLEITUNG ✱	54,90
THUNDERHAWK 2 – FIRESTORM – KOMPL. DT.	75,90
THUNDERSCAPE – SSI –	69,90
TIE FIGHTER ENHANCED VERSION ENGL./UPDATEF	79,90
TILT – PINBALL – DT. ANL.	59,90
TIME GATE: KNIGHTS CHASE KOMPL. DT.	85,90
T.F.X – TACTICAL FIGHTER EXPERIMENT – K. D.	29,90

CD-ROM-GAMES

T-MEK KOMPL. DT.	**69,90**
TOMCAT ALLEY DT. ANL.	**69,90**
TOP GUN „FIRE AT WILL" KOMPL. DT. ✱	**99,90**
TORINS PASSAGE KOMPL. DT.	79,90
TOTAL DISTORTION	69,90
TOWER–FLUGLOTSENSIMULATION–/WIN 95 DT.ANL	89,90
TRANSPORT TYCOON KOMPL.DT.	49,90
TRANSPORT TYCOON & TOTEMIE PARK BUNDLE K.D.	65,90
TURRICAN 2 DT. ANLEITUNG	65,90
UEFA CHAMPION LEAGUE DT. ANL.	85,90
ULTIMA UNDERWORLD DT. ANLEITUNG	29,90
ULTIMA UNDERWORLD I & II (CLASSIC)	29,90
UNDER A KILLING MOON inkl. LÖSUNG DT.HANDB.	49,90
URBAN RUNNER LOST IN TIME 2 WIN95 ✱	**89,90**
US NAVY FIGHTERS PLUS KOMPL.DT	89,90
US NAVY FIGHTERS, MARINE FIGHTERS K.D.	39,90
U.S.S – TICONDEROGA KOMPL. DT.	29,90
VIRTUAL KARTS KOMPL. DT.	99,90
VOLLGAS KOMPL. DT.	65,90
WACKY WHEELS	24,90
WAR AT SEA COLLECTION (OOP)	**59,90**
WARCRAFT 2 EXPANSION SET KOMPL. DT. ✱	**24,90**
WARCRAFT II – TIDES OF DARKNESS – K. D.	**69,90**
WARGAME COLLECTION –SSI–	79,90
WARHAMMER –FANTASY BATTLE SYSTEM– K.D.	79,90
WARLORDS II DELUXE	79,90
WEREWOLF VS COMANCHE KOMPL. DT.	79,90
WETLANDS – TAKE A DEEP BREATH –	29,90
WHALES VOYAGE – DIE ÜBERMACHT – K. D.	29,90
WIAL-KATALOG-DOPPEL-CD 95/96 CA.	
1.2 GIGABYTE DEMOS, SHAREWARE, PD	DM 6,99
WILLI LEMBKES FUSSBALL MANAGER KOMPL. DT.	69,90
WINGS ARMADA DT. ANL.	35,90
WING COMMANDER ACADEMY CLASSICS	29,90
WING COMMANER 2 – CLASSIC DT. ANLEITUNG–	29,90
WING COMMANDER 3 KOMPL. DT.	85,90
WING COMMANDER IV KOMPL. DT.	**99,90**
WING OF GLORY DT. ANL.	**29,90**
WIPE OUT DT. ANLEITUNG	99,90
WITCHHAVEN DT. ANLEITUNG	79,90
WORMS KOMPL. DEUTSCH	**65,90**
WWF WRSTLEMANIA ARCADE GAME (WIN 95)	99,90
X-COM: TERROR FROM THE DEEP (UFO 2) K.D.	**29,90**
X WING COLLECTORS KOMPL. DT.	79,90
Z (BITMAP BROTHERS) DT. HANDB. !	79,90
ZONE RAIDER DT. ANL.	69,90
ZOOP DT. ANLEITUNG	69,90
ZORK: NEMESIS ✱	**85,90**

CD-ROM-MULTIMEDIA

ABC WORLD OF ANIMALS (WIN95) ✱	99,90
BEAVIS & BUTTHEAD –DESERVER–	89,90
BERTELSMANN UNILEX 1996 KOMPL. DT.	89,90
BOB DYLAN –HIGHWAY 61 INTERAKTIV–	39,90
CINEMANIA 95 / WIN95 –ONLY–	49,90
CLINT EASTWOOD	**59,90**
DAS GROSSE LEXICOM KOMPL. DT. (COMPACT VERLAG)	39,90
D-FAX	**29,90**
D-INFO 2.0	**35,90**
DISCAVERY WORLD ATLAS 96	129,90
EVOCATION KOMPL. DT. (NAVIGO)	**75,90**
FORMEL 1 (KOCH MEDIA) KOMPL. DT.	**39,90**
FORREST GUMP – MULTIMEDIA – ARTS & TIMES –	39,90
GOETHE IN WEIMAR KOMPL. DT.	79,90
HAWKING: EINE KURZE GESCHICHTE DER ZEIT KOMPL. DT	79,90
HAVON – A FUTURE ODYSSEY KOMPL. DT.	59,90
HENRY MASKE: MEIN BOXLEXIKON	**69,90**
KELLERS MUSIK KATALOG 1996	**39,90**
LANGENSCHEIDT SPRACHENKALENDER ENGL. 96	29,90
LE LOUVRE – GEMÄLDE & PALAST – KOMPL. DT.	95,90
MEYERS GROSSE REISEN USA SPEZIAL	39,90
MONEY – DAS IST BÖRSENANALYSE KOMPL. DT.	49,90
MONTY PYTHON COMPLETE WASTE OF TIME	39,90
MPC UNPLUGGED ✱ ENGL.	**54,90**
MUSIC CENTRAL 96 (MICROSOFT)	99,90
n-tv JAHRESRUCKBLICK 1995 KOMPL. DT.	54,90
PAMELA ANDERSON – MEDIA SERVICE DT. ANL.	49,90
PATCHWORK 1/96 KOMPL. DT.	39,90
PEGASUS 2/95 (DOPPEL-CD)	29,90
PEGASUS 3/95 (DOPPEL-CD)	29,90
PEGASUS WINDOWS 95	29,90
QUEST FOR FAME (AEROSMITH)	**89,90**
RTL INFO CD 1943 (CD mit deutsche Telefonanschlüsse)	39,90
VISTA PRO WINDOWS KOMPL.DT.	109,90
VOODOO LOUNGE – ROLLING STONES –	49,90

PC-Soundkarten/Zubehör

CD-ROHLING SONY CDC-74SZA 650MB 74 min.	**19,90**
FCS HAMMER STICK + THRUSTMASTER – 2 STÜCK –	179,90
FLCS F-16 FLIGHT STICK – THRUSTMASTER –	249,90
FORMULA T2 LENKRAD – THRUSTMASTER –	199,90
FORMULA T1 LENKRAD SCHWARZ	249,90
MITSUMI FX 600 6-FACH SPEED	299,90
MS SIDEWINDER 3D PRO JOYSTICK INCL. FURY	129,90
PFCS PRO FLIGHT STICK – THRUSTMASTER –	219,90
PHONEBLASTER V.34 DT. HANDBUCH	369,90
RUDDER PEDALS RSC – THRUSTMASTER –	219,90
SOUNDBLASTER 32 PnP DT. HANDBUCH	299,90
SOUNDBLASTER AWE 32 PnP DT. HANDBUCH	429,90
THRUSTMASTER WIZARD PINBALL CONTR.	89,90
TQS F-16 WEAPON CONTROL+ THRUSTMASTER –	279,90
WEAPON CONTROL WCS MARK II	199,90
WEAPON CONTROL ACTION THRUSTMASTER –	59,90
ACM GAME CARD – THRUSTMASTER –	54,90
LOGITEC WINGMAN EXTRE

Bischoff & Partner

Tel.: 03 35/5 61 52 10 • Fax 03 35/5 61 52 90 • BTX: BISCHOFF#

FAX-POOL: 0335 / 5 49 01 4 Dokument 500

Partnerwahl der Stadt: 40 • 15234 Frankfurt / Oder

CD-ROM			CD-ROM			CD-ROM		
Alien Odyssey	DV	79 DM	Hugo 3	DV	74 DM	Star Trek – Final Unity	DV	81 DM
Bleifuß	DA	62 DM	Made in Germany	DV	69 DM	Stonekeep	DV	97 DM
Caesar II	DV	81 DM	Magic Carpet 2	DV	86 DM	This Means War	DV	94 DM

Aktuelle Rechnersysteme jetzt auch über Finanzierung mit 10,9 % effektivem Jahreszins

Command & Conquer	DV	97 DM	Mech Warrior 2	DV	81 DM	Thunderhawk 2	DV	86 DM
C & C Data Disc	DV	39 DM	Mech Warrior 2 Exp. Pack	DA	44 DM	Warcraft 2	DV	81 DM
Conqueror A.D. 1086	DV	81 DM	NBA Live 96	DV	86 DM	Werewolf vs Commanche	DV	86 DM
Crusader - No Remorse	DV	86 DM	Need for Speed	DV	86 DM	Wing Commander 4	DV	105 DM
Cybermage	DV	86 DM	Panzer General 2	DA	76 DM			
Destruction Derby	DA	94 DM	Pinball Wizard 2000	DV	74 DM			
Die Siedler	DV	44 DM	Pole Position PC 3.5	DV	91 DM	**EA Classics incl. Missionen je 34 DM**		
Earthworm Jim (WIN95)	DV	81 DM	mit Umtauschopt auf CD-ROM ohne Aufpreis			Privateer	DA	
Extreme Pinball	DA	62 DM	Pro Pinball - The Web	DA	59 DM	Ultima 7 Compl.	DA	
F1 GP 2	DV	*105 DM	Rebel Assault 2	DA	81 DM	Strike Commander	DA	
FIFA Soccer 96	DV	86 DM	Sea Legends	DV	81 DM	System Shock	DV	

Lieferung: Nachnahme 10.- DM • NN-Versande 7.- (nur Eurocheck); frei Haus: 5.00 DM (nur Raum Frankfurt /Oder)
Preisänderungen vorbehalten – Preisliste kostenlos – Kein Ladenverkauf

Hint Shop

Inh.: Chr. v. Mellenthin
Am Hollerbroch 36
51503 Rösrath

Tel: 02205/910313
Fax: 02205/910314
BTX: MELLEN#

Alle Lösungen incl. Pläne, Hotline-Service, Versandkosten und 24 Std. Service.
Pro Lösung nur 19,95 DM. Pro Sammelheft nur 25 DM.

Fragen Sie die Bestellannahme nach Neuheiten, da wöchentlich neue Lösungshefte erscheinen.

7th Guest / 11th Hour	Höhlenwelt Saga Teil 1	Ravenloft 1+2 (je)	**Sammelhefte:**
Albion/Alone in the Dark	Jagged Alliance	Rebel Assault 1+2	Privateer
Archibald App. Abenteuer	Jewels of Oracle	Riddle of Master Lu	Alone in the Dark 1 bis 3
Bermuda Syndrom	Journeyman Projekt 1+2 (je)	Sam & Max / Shantara	Beholder 1 bis 3
Bioforge / Chewy – Esc. F5	King's Quest 1–7 (je)	Simon the Sorcerer 1+2 (je)	Goblins 1–3 / Inherit 1–3
Command & Conquer 1	Knights of Xentar	Space Quest 1–6 (je)	King's Quest 1 bis 6
Congo Crusade–No Remorse	Kyrandia 1–3 (je)	Star Trek - T.N.G. - A.F.U.	Kyrandia 1–3 / Larry 1–6
Cybermage / Dig, The	Lands of Lore 1	Stonekeep / System Shock	LucasArts Classic Adv.
Discworld / Druidenzirkel	Little Big Adventure	Tallarium / Thunderscape	LucasArts Top Adventures
Dungeon Master 1 + 2 (je)	Menzberranzan	Time Gate II / Knights Chaie	Mythe & Magic 3 bis 5
Fade to Black / Frankenstein	Mission Critical / Myst	Touché / Die 5 Musketiere	Police Quest 1 bis 4
Flight o.t. Amazon Queen	Phantasmagoria	Torin's Passage / Ultima 8	Space Quest 1 bis 5
Gabriel Knight 1 + 2 (je)	Police Quest: SWAT	Volligas / Wizardry 6 + 7 (je)	Star Trek 1 und 2
Hell / A Cyberpunk Thriller	Prisoner of Ice	Woodruff and the Schnibble	Ultima 7 Teil 1+2 +Forge
			Ultima Underworld 1 + 2

Wir führen über 250 Lösungen. Fordern Sie die Gesamtliste an.

Unsere Hefte sind auch bei anderen Händlern erhältlich. Fordern Sie die Liste der Händler an.

Distributor für Österreich-Kornfeld OEG-1100 Wien-Tel/Fax:0222/8174439
Distributor für die Schweiz-AHA CD-ROM Spiele-3662 Seftigen-Tel/Fax:033/457001

Lutz Althoff
Computerspiele
Marker Breite 38
34497 Korbach

BTX: Althoff#

TEL : 05631-913191

FAX : 05631-913192

Preisliste kostenlos - Versand im Scherheitskarton

PC - Spiele Diskette:

Bingo*	D 69,90
Das Dschungelbuch	H 49,90
Dime City	*D 79,90*
Dungeon Master 2	D 79,90
Earthsiege	D 86,90
Hugo	D 69,90
Panzer General	H 34,95
Pole Position	*D 79,90*
Simon the Sorcerer 2	D 78,90
Worms	*D 66,90*

PC - Spiele CD - Rom:

11th Hour	D 89,95
3D Lemmings	H 69,95
3D Ultra Pinball	D 66,90
Abuse*	D 67,90
Albion	*D 82,90*
Battle Isle 3	D 79,90
Beavis & Butthead	H 72,90
Bermuda Syndrom	H 82,90
*Big Red Racing**	*D 72,90*
Bingo*	D 59,90
Bioforge	D 69,90
Bioforge	D 86,90
Braindead 13	*D 66,90*
Bundesliga Manager 3	D 62,90
Burned in Time	D 78,90
*Burning Steel 4**	*D 69,90*
Caesar II	D 79,90
Chewy – Esc. on I-5	D 69,90
Civilization 2*	D Anfr.
Cyclones	D 84,90
Command & Conquer	D 88,90
Congo*	H 73,90
*Cyclong. Miss. Disk**	*D 32,90*
Deutsche Nationalelf	D 74,90
Cyberia 2*	D 88,90
Cybermage Darkl. Inc.	*D 79,90*
Daggerfall	*D 88,90*
Der Drachenerzkrieg	D 89,90
Destruction Derby	H 88,90
Die Fugger 2*	D 77,90

*Die Siedler 2**	*D 84,90*
Dime City	D 79,90
Discworld*	D 76,95
*DSA 2: Schatten ü. R.**	*D 76,90*
Dungeon Master 2	D 84,90
*Earthsiege 2 - Win95**	*D 77,90*
Earthw. Jim - Win95*	D 66,90
*Earthworm Jim 1+2**	*D 65,90*
Evecation	D 71,90
*F1 Grand Prix 2**	*D 97,90*
FIFA Soccer 96	D 76,95
Flight o.t. Amaz. Queen	D 45,90
FPS Football 96	E 65,90
Frankenstein	D 84,90
Gabriel Knight 2	*H 83,90*
Grand Prix Manager	*D 82,90*
Hexen	E 69,90
Hugo 3	D 72,90
Indy Car Racing 2	D 76,90
Lode Runer Network*	D 76,90
Lollypop	D 14,90
Mad TV 2*	D 69,90
*Mag**	*D 71,90*
Magic Carpet 2	D 79,90
*Master of Antares**	*D Anfr.*
Mechwarrior 2 Sp.La.*	D 79,90
Mechw 2 Exp.Pack	H 45,90
Monopoly	D 69,90
Most Special Edition	D 67,90
NBA Jam T.E.	*H 84,90*
*NBA Live 96**	*D 79,90*
Need for Speed	D 79,90
NHL Hockey 96	D 79,90
Panzer General 2	H 69,90
*PGA European Tour**	*D 79,90*
PGA 96 Data CD*	H 39,90
Phantasmagoria	D 82,90
Pinball Illusions	H 59,90
Pitfall: D. Mayas Abent.	D 78,90
*Pole Position**	*D 84,90*
*Police Quest SWAT**	*D 76,90*
Pro Pinball: The Web	D 59,90
Psychic Detective	H 78,90

RAN Trainer 2	D 69,90
*Rayman**	*D 72,90*
Realms of Chaos	H 45,90
*Rebel Assault 2**	*D 79,90*
Red Ghost*	D 78,90
*Riddle of Master Lu**	*D 85,90*
Ridge Racer*	H 86,90
Ripper*	D 79,90
Sam & Max	*D 86,90*
Schleichfahrt*	D Anfr.
Sea Legends	D 78,90
Shanghai Gr Moments	D 76,90
Shantara*	D 78,90
Shivers	*D 76,90*
Shockwave	D 79,90
Sid Meier Classic Coll.	D 85,90
Skunny	D 44,90
Space Quest 6	D 75,90
Star Trek: A final unity	*D 72,90*
*Star Trek: D.Space 9**	*H 73,90*
Steel Panthers	D 69,90
Superfun Level - CD	*H 39,90*
Super Skidmarks*	D Anfr.
Teamchef	D 85,90
Terminator Fut Shock	D 79,90
TFX Eurofighter 2000	D 82,90
*The Dig**	*D 79,90*
*This means War!**	*D 84,90*
Thundersc ape	D 73,90
Timegate I Knight Ch	D 85,90
Tilt	D 46,90
Top Gun-Fire at Will	*E 84,90*
Torins Passage	D 82,90
Touche - 5th Musket	D 72,90
Track Attack*	D Anfr.
*Tyrian**	*H Anfr.*
US Navy Fighters Gold	D 84,90
Volligas	D 79,90
Warcraft 2	*D 75,90*
Warcraft 2 Exp.Disk	*D Anfr.*
Werewolf vs Comanch	D 74,90
Wing Commander 4	*D 97,90*
Wipeout	D 69,90
Witchhaven	H 71,90
Worms	D 66,90
WWF Wrestlemania	D 84,90

Wir führen noch viele andere Spiele. Sonderkarten, logistische Lösungen.

* Bei Anzeigenschluß noch nicht lieferbar
** englische Version - II deutsche Handbücher
*** komplett deutsche Version

Nachnahme + 10,90 + 3,- Zahlkarte
Vorkasse + 7,90
Rechnung + 8,50 Stammkunden

Irrtümer und Preisänderungen vorbehalten

LÖSUNGEN MIT PLÄNEN ZUSAMMEN JE 19.95

7th guest	(L+P)	flashback	(L+P)	return to zork	(L+P)
11th Hour	**(L+P)**	flight of the amazon queen	(L+P)	rex nebular	(L+P)
abandoned places	(L+P)	freddy pharkas	(L+P)	**riddle of master lu**	**(L+P)**
af oodim - fluch des djinn	(L+P)	gabriel knight	(L+P)	ringworld	(L+P)
alien logic	(L+P)	gateway to the savage frontier	(L+P)	sam und max - hit the road	(L+P)
alone in the dark 3	(L+P)	**goblliins 1**	**(L+P)**	schatz am silbersee	(L+P)
amberstar	(L+P)	gorky	(L+P)	shadow master	(L+P)
archib. applebrooks adv.	**(L+P)**	heimdall	(L+P)	shadow sorcerer	(L+P)
bermuda syndrom	**(L+P)**	heimdall 2	(L+P)	**shanara**	**(L+P)**
big rad adventure	(L+P)	hell, bureau 13	(L+P)	**shivers**	**(L+P)**
bingo! mit Lautsprachausgabe	**(L+D)**	höhlenwelt saga	(L+P)	simon the sorcerer 1	(L+P)
bioforge	(L+P)	inherit the earth (arbeit der erde)	(L+P)	simon the sorcerer 2	(L+P)
blackthorne	(L+P)	**jagged alliance**	**(L+P)**	space quest 6	(L+P)
Chewy - Escape from F5	**(L+P)**	jewels of oracle	(L+P)	spirit of adventure	(L+P)
codex & hexadressen	(L+P)	**journeyman's project 2**	**(L+P)**	star trek: ag a final unity	(L+P)
command & conquer	**(L+P)**	king's quest 7	(L+P)	**stonekeep**	**(L+P)**
congo	**(L+P)**	**knights of xentar**	**(L+P)**	summoning	(L+P)
creature shock	(L+P)	lands of lore	(L+P)	superhero l. of hoboken	(L+P)
crusader - no remorse	**(L+P)**	**last dynasty**	**(L+P)**	system shock	(L+P)
curse of enchantia	(L+P)	legend of foerghail	(L+P)	**time gate 1 knights chase**	**(L+P)**
cyberia	(L+P)	legend of kyrandia 3	(L+P)	**torin's passage**	**(L+P)**
dandelion encounter	(L+P)	les manley - lost in lat.	(L+P)	ultima 8 - pagan	(L+P)
dark half	(L+P)	little big adventure	(L+P)	veil of darkness	(L+P)
dark sun - shattered lands	(L+P)	lost eden, myst, noctrop	(L+P)	volgas	(L+P)
dark sun 2 - woke of ravager	(L+P)	menzaberranzan	(L+P)	**warcraft 2**	**(L+P)**
death gate	(L+P)	orion conspiracy	(L+P)	warworks	(L+P)
dig, the	**(L+P)**	phantasmagoria	(L+P)	woodruff-schnibble of azimuth	(L+P)
discworld	(L+P)	**police quest: SWAT**	**(L+P)**	zak mc kracken	(L+P)
dragon lore	(L+P)	ports of call	(L+P)	**Fett gedruckte Titel sind neu!**	
dragonsphere	(L+P)	prisoner of ice	(L+P)		
dreamweb: universe, nietom	(L+P)	psychic eye of the shadow	(L+P)	CPS-Sammelband 1 enthält folgende Lösungen+z.T. Pläne: Blue Force, Critical Path, Iron Helix, Journeyman's Project, Man Enough, Privateer und Rebel Assault	
dungeon master 2	(L+P)	ravenloft 1 strahd's possession	(L+P)	**CPS-Sammelband 1 ... 25.- DM**	
ecstatica	(L+P)	ravenloft 2 stone prophet	(L+P)		
eric the unready	(L+P)	**rebel assault 2**	**(L+P)**		
fade to black	**(L+P)**	return of the phantom	(L+P)		

SAMMELBÄNDE JE 25.-

(mit Lösungen und - wo vorhanden - Plänen zu mehreren Spielen!)

Alone in the Dark 1+2	L P
Bard's Tale 1–3	L P
Chrono Quest 1+2	L P
Conquests of Camelot/+of Longbow	L P
CPS Sammelband 1	L P
Deja Vu 1–3	L
Dung.-Master/Chaos strikes back	L P
Eco Quest 1+2	L P
Elvira 1+2 (nicht für C 64)	L P
Eye of the Beholder 1–3	L P
Goblins 1-3	**L**
Inca 1+2	L P
Indiana Jones 3–4	L P
Ishar 1-3	**L P**
King's Quest 1–6	L P
Laura Bow 1+2	L P
Legend of Kyrandia 1+2	L P
Leisure Suit Larry 1–6	L P
Manhunter 1+2	L P
Maniac Mansion 1–2	L P
Might & Magic 3–5	L P
Monkey Island 1+2	L P
Police Quest 1–4	L P
Prince of Persia 1+2	L P
Quest for Glory 1–4	L P
Space Quest 3–5	L P
Spellcasting 101 – 301	L
Star Flight 1+2	L P
Star Trek 25th ann. – Star Trek 2	L P
Ultima 3–6	L P
Ultima 7/1–U 7/2–Forge o.Virt.	L P
Ultima Underworld 1+2	L P
Wizardry 6+7	L P

DIE RATGEBER

SIE MÖCHTEN GELD SPAREN?

Unsere Preissenkungen helfen Ihnen dabei:

- **Lösungen mit Plänen** jetzt nur noch je **19.95** statt bisher oft 30.-;
- **Sammelbände** für bis zu **6 Spiele** jetzt nur noch je **25.-** statt... rechnen Sie selbst;
- **vergleichen Sie selbst die Preise unserer CD-ROM TOP TEN!**

Jeder Sammelband enthält Lösungen und - wo vorhanden - auch Pläne zu mehreren Spielen. Die enthaltenen Lösungen mit Plänen können Sie auch einzeln zu 19.95 je Band erhalten.

Bitte beachten Sie unsere neue Rufnummer!

CPS FRANK HEIDAK
Abteilung "DIE RATGEBER"
BÜRGERSTRAßE 8-10 • 50667 KÖLN

VERSANDKOSTEN (NUR INLANDSVERSAND MÖGLICH)
bei Vorkasse per Verrechnungs-Scheck oder Kreditkarte ..... DM 5.95
bei Versand per Post-Nachnahme ..... DM 9.95
(bei Nachnahmen kassiert die Post zusätzlich DM 3 - Zahlscheingentgelt!)

CPS FRANK HEIDAK

1 REBEL ASSAULT 2
PC CD-ROM DA 69.95

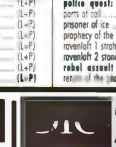
2 THE DIG
PC CD-ROM DA 69.95

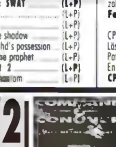
3 COMMAND & CONQUER
PC CD-ROM DV 89.95

DIE WEITEREN PLÄTZE		CD-ROM
4.	WARCRAFT 2 DV	79.95
5.	PHANTASMAGORIA DV	89.95
6.	ELEVENTH HOUR DA	89.95
7.	STONEKEEP DA	99.95
8.	CAESAR 2 DV	79.95
9.	CYBERMAGE: DARKLIGHT DV	89.95
10.	PANZER GENERAL 2 DV	79.95

TELEFONVERKAUF MO.-FR. 10⁰⁰-14⁰⁰ UHR **TELEFON (0221) 9687090**

ACHTUNG: NEUE RUFNUMMER!

Außerhalb dieser Zeiten steht Ihnen unter der obigen Nummer ein Anrufbeantworter zur Verfügung.
Auch unser Fax ist rund um die Uhr für Sie bereit. **FAXGERÄT (0221) 97 010 99**

Für Post- oder Faxbestellungen markieren Sie bitte oben bzw. links eindeutig die gewünschten Artikel. Dann tragen Sie bitte rechts die benötigten Daten ein und schneiden die Anzeige aus bzw. kopieren sie - fertig!

ACHTUNG - HÄNDLER!
Unser Großhandel in Konsolen, Modulen, Software und Lösungen erwartet Sie bereits. Einen Händlerkatalog senden wir Ihnen gern nach Zugang des Gewerbenachweises.

Wir liefern nur zu unseren Geschäftsbedingungen! Druckfehler, Irrtümer und Preisänderungen vorbehalten! Mit Erscheinung dieser Anzeige werden ältere Angebote ungültig!

AUFTRAGGEBER PG 0496

NAME, VORNAME .....

STRAßE .....

PLZ ORT ....

TELEFON ..... KUNDEN-NR. (falls vorh.) .....

PC Games Disc & Mag

PLAYERS GUIDE

DIE COMPUTEC POWERTIPS 4/96

Liebe Tips & Tricks-Leser,

Komplettlösungen sind ein zweischneidiges Schwert. Zwar läßt sich ein Spiel mit ihrer Hilfe in wenigen Stunden beenden, allerdings geht auch häufig eine Menge Spielspaß verloren. Deshalb haben wir uns dazu entschlossen, Adventurelösungen in der Zukunft nur noch in Form von „Fragen und Antworten" zu veröffentlichen. Damit können Sie nun problemlos alle Puzzles lösen, ohne daß zuviel vom eigentlichen Spiel vorweggenommen wird.
Bei der ersten Komplettlösung in der neuen Form handelt es sich um The Riddle of Master Lu - ein Spiel, das von vielen für einen potentiellen Indy 4-Nachfolger gehalten wird.

Viel Spaß mit der neuen Ausgabe wünscht Ihnen,

Simon Schmid

Ascendancy
Seite 544-545

The Riddle of Master Lu
Seite 546-550

Fade to Black
Seite 551-553

FIFA Soccer ´96
Seite 554

Time Gate
Seite 555-557

Albion (Teil 1)
Seite 558-560

Workshop MechWarrior 2 (Teil 1)
Seite 563-564

Kurztips
Seite 561-562

- Descent 2
- Ascendancy
- Duke Nukem 3D
- Worms
- NHL 96
- Terminator F. Shock
- Pole Position
- Destruction Derby

Ja, ich möchte HELP-Sammelordner für meine PC Magazin-Tips bestellen:
__St. HELP-Sammelordner „PC Games" je 10,- DM ____

Gesamt DM ____
zzgl. Verpackungs- und Versandkosten (Inland DM 6,-/Ausland DM 13,-) DM ____

Ich zahle den Gesamtbetrag von DM ____
❒ bar (Geld liegt bei)
❒ per V-Scheck

Coupon bitte schicken an:

Computec Verlag
Leserservice
Postfach
90327 Nürnberg

Name.....

Straße.....

PLZ Wohnort.....

Datum/Unterschrift.....

JETZT SAMMELN!

- für deine Power-Tips aus der PC GAMES
- für die wichtigsten 288 Seiten des Jahres
- für nur DM 10,-

VON SPIELEPROFIS FÜR SPIELEPROFIS !!!

ASCENDANCY

ALLGEMEINE SPIELTIPS

Einleitend zunächst ein paar allgemeine Tips. Das Ziel des Spiels sollte jedem klar sein: man muß mit möglichst vielen Spezies eine Allianz schließen und die, die sich weigern, eine Allianz einzugehen, auslöschen. Das kann man bewerkstelligen, indem man seine Partner mit in den Krieg hineinzieht.

Kriege zettelt man am besten mit der schwächsten Rasse an (Geheimdienst), solange man keine Allianz mit dieser hat. Man sollte nie absichtlich einen Krieg mit einer überlegenen Rasse bzw. einer Rasse mit speziellen Fähigkeiten, die Ihnen in Konflikten weiterhelfen können (z. B. Minione oder Snovemdomas) anfangen. Zur Auswahl des eigenen Volkes am Anfang ist zu sagen, daß es aus 23 Rassen drei gibt, die das Ziel leicht erreichen können. Dies sind die Chamachies (Forscher), die Minione (Eroberer) und die Capelonen (Meister der Tarnung). Nur sie (natürlich gibt es auch noch andere Rassen, die auch ans Ziel gelangen können, aber länger brauchen und sehr gut geführt werden müssen) können schnell gewinnen. Nun liegt es an Ihnen, zu entscheiden, welche der drei oben genannten Charakteren sie wählen.

Kolonien gründen

Man muß erst forschen, bevor man Schiffe, Sternstraßenantriebe und dann auch Kolonien bauen kann. Auf Kolonien sollte man zuerst wachstumproduzierende Felder (grün) mit Agriplots bebauen. Dann geht es darum, die Industrie aufzubauen; mit Fabriken am Anfang und später mit industriellen Megafabriken und Hyperkraftwerken. Wenn man auf die erste Rasse trifft, wird es höchste Zeit, die Planetenverteidigungsanlagen aufzubauen. Sie sollten aus Schilden (Orbit und auf dem Boden) und orbitalen Waffen bestehen. Viel mehr kann man zu diesem Thema nicht sagen. Weitere Zusätze kann man je nach Lage des Systems entscheiden.

Schiffe

Man sollte immer die größte zur Verfügung stehende Schiffshülle bauen und diese mit den neuesten Technologien ausstatten. Das erste Schiff sollte ein mittleres Kolonialschiff sein. Kriegsschiffe sollte man erst bauen, wenn man auf andere Rassen gestoßen ist. Schiffe zur Invasion braucht man erst, wenn man Krieg führt. In Kriegszeiten sollte man in gerade neukolonisierte oder -eroberte Systeme immer ein oder mehrere Schiffe zur Verteidigung postieren, bis die Planeten ausreichend Verteidigungsmaßnahmen aufgebaut haben. Auch in Grenzregionen, die eigentlich genug Verteidigung haben, sollte man immer ein Schiff in der Hinterhand haben - und sei es nur als Kugelfang. Strategisch bedeutende oder Systeme mit großen Planeten sollte man ebenfalls gut schützen.

Diplomatie

Wenn man keine Spezies gewählt hat, die ein diplomatisches Talent hat, ist es schwierig, mit manchen Rassen eine Allianz zu schließen. Das ist beispielsweise der Fall, wenn die Spezies extrem desinteressiert an Diplomatie ist, oder wenn man schon einmal Krieg gegen sie geführt hat. Ohne diplomatisches Geschick sind die meisten Rassen nur mit Glück zu einer Allianz zu bewegen. Hat man es endlich geschafft, eine oder mehrere Allianzen zu schließen, ergibt sich das nächste Problem: will die Rasse nur einen eigenen Nutzen aus der Allianz ziehen (z. B. Dubtaken) oder ist sie wirklich an dauerhaftem Frieden mit ihnen interessiert? Man kann nur für wenige Rassen ein genau zutreffendes Verhaltensmuster erstellen. Abspeichern vor dem Austausch von Informationen ist dringend angeraten. Alles in allem ist Diplomatie das schwerste und umfangreichste Thema, mit dem man sich ernsthaft befassen sollte, denn sie ist überlebenswichtig für Ihre Rasse - vor allem in Kriegszeiten, wenn man Hilfe bei der Befreiung von Systemen oder Unterstützung in Kriegen braucht, die zu eskalieren drohen. Man sollte dabei vorher auf die Spannungsverhältnisse, Allianzen, Kriege, Wissensstände, Flottengröße und andere nützliche Informationen aus dem Geheimdienst achten.

Kriegsführung

Kriege sind sehr eng verbunden mit Diplomatie und der Schlachtflotte. Achten Sie auf die in diesen Abschnitten genannten Dinge, und Sie werden häufig Erfolg in der Kriegsführung haben. Sehr gut ist es, zuerst die Moral der feindlichen Rasse zu untergraben. Das tut man, indem man das Heimatsystem einnimmt und dauerhaft verteidigt. Aus dem gleichen Grund müssen Sie auch Ihr eigenes Heimatsystem sehr gut verteidigen, weil der Gegner versuchen wird, Ihr System einzunehmen.

Invasionen

Die Minione sind die Meister der Invasionen, ihnen gelingt jede Offensive, gleich wie groß der Planet oder wie gut er verteidigt ist. Andere Rassen sollten auf Invasionsschiffen immer genügend Phasenbomben zur Zerstörung der Schilde am Boden mitführen. Man sollte immer zuerst eine oder mehrere Phasenbomben auf einen Planeten mit Oberflächentarnung werfen, bevor man ihn einnimmt. Aber außer Phasenbomben muß man auch noch effektive Waffen zur Zerstörung der orbitalen Schilde dabei haben, damit man überhaupt erst eine Invasion starten kann. Ist eine Invasion geglückt, so wird der Gegner versuchen, den Planeten zurückzuerobern, bevor man die Schilde wieder aufgebaut hat. Deshalb sollte man außer den Invasionsschiffen auch noch Verteidigungsschiffe in die Flotte integrieren. Wird der Planet trotzdem zurückerobert oder steht er kurz davor, so sollte man alle Schiffe aus dem Orbit entfernen und noch einmal versuchen, den Gegner aufzuhalten. Scheitert trotzdem jede Maßnahme, so sollte man sich nur noch um einen schnellen Rückzug kümmern.

Die Planeten

Wie bereits erwähnt, sind Planeten das A und O eines Imperiums. Nur auf ihnen kann man Schiffe bauen und ausrüsten, Forschungseinrichtungen bauen und alles weitere planen und ausführen. Deshalb sollte die Planeten- und Systemverteidigung auch an erster Stelle stehen, wenn man gerade etwas Zeit hat. Die Friedenszeiten nutzt man am besten dazu. Sollte sich einmal eine fremde Rasse in einem von Ihnen besetzten System breitzumachen versuchen, so zählt dies als Verlust über die Kontrolle eines Systems und wirkt sich damit negativ auf die Anzahl der maximal baubaren Schiffe aus. Deshalb sollte man sofort eine Invasion auf diese(n) Planeten starten. Es gibt Rassen, die Ihnen nur wegen eines einzigen Planeten den Krieg erklären und gleich nach dessen Einnahme wieder Frieden schließen wollen. Wenn sie militärisch stark sind, sollten Sie jedoch den Planeten oder besser gleich das ganze System einnehmen.

Benötigtes Wissen zum Raumschiffsbau

ASCENDANCY

DER ENTWICKLUNGS- UND ERFORSCHUNGSBAUM

Forschung

Zur Forschung ist generell zu sagen, daß man ständig Forschungseinrichtungen auf Planeten bauen sollte. Im Forschungsbildschirm selbst sollte man bei den Chamachies immer das Forschungsprojekt anwählen, das die meiste Zeit in Anspruch nimmt, bei den anderen Rassen immer das Projekt, das am wenigsten Zeit benötigt. Auch sollte man bei den anderen Rassen mit System forschen, da man sich schnell verzettelt hat, in der Technologie hinterherhinkt und leicht ausgelöscht ist. Sehr wertvoll für die Forschung sind xenoarchäologische Ruinen, die meistens technologische Schätze darstellen. Mit dem Austauschen der Technologie mit Allianzpartnern sollte man vorsichtig sein. Am besten nur Technologien mit technologisch fortschrittlicheren Spezies austauschen.

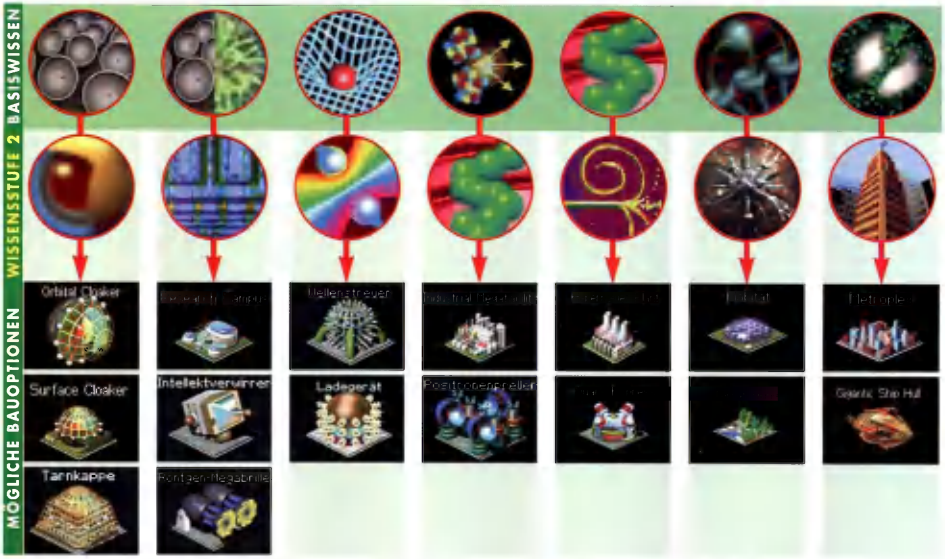

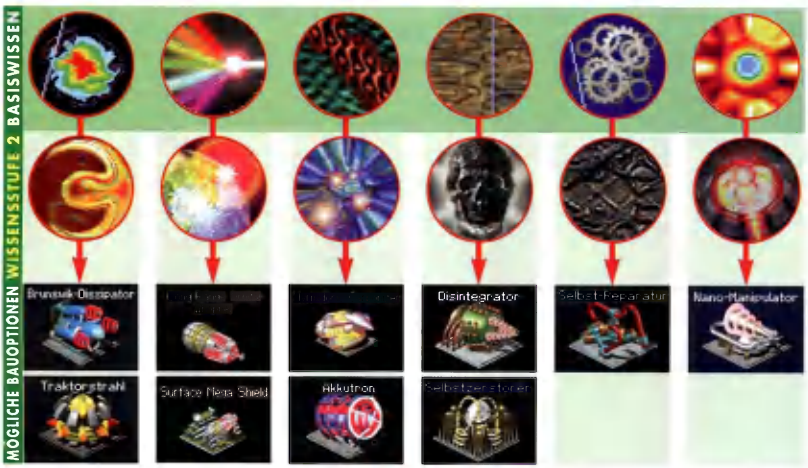

Mit den Chamachies ist Forschung nicht nur eine Frage der Zeit, sondern eine Frage der Energie. Sobald die Chamachies genug Energie zusammen haben, können sie jede Entwicklung sofort beenden. Durch dieses Talent sind sie den anderen Völkern in der Forschung meist um Längen voraus.

THE RIDDLE OF MASTER LU

KOMPLETTLÖSUNG

Mit »The Riddle of Master Lu« steht seit langem mal wieder eine richtige Herausforderung in den Verkaufsregalen, die selbst Profis einige Zeit beschäftigen sollte. Wenn Sie also an der einen oder anderen Stelle partout nicht vorankommen, finden Sie auf den folgenden Seiten garantiert den benötigten Hinweis. Um bei Ripleys gemächlichem Gang nicht einzuschlafen, sollten Sie ihn bei den ersten Anzeichen von Langeweile fortbewegen, indem Sie zuerst den Zielort mit der linken und dann mit der rechten Maustaste anklicken, um ihn so quasi über den Bildschirm hüpfen zu lassen.

New York

Als Sie das Odditorium betreten, finden Sie Feng Li an einen Stuhl gefesselt. Eine Königskobra starrt ihn an.

Wie kann ich Feng Li retten? Entweder schlagen Sie der Schlange mit dem Samuraischwert den Kopf ab oder Sie greifen sich den Schlangenstock am Boden und befördern die Schlange damit in die Truhe. Diese Variante ist angenehmer für das Tier - und für Ihren Geldbeutel.

STORY

Zwei Chinesen, aus Ägypten noch bestens in Erinnerung, haben Akten über den Ersten Kaiser Chinas gestohlen. Einen Brief von Baron von Seltsam in Ihrem Safe jedoch haben sie übersehen. In diesem ist von einem Schlüssel zum Grab des Kaisers die Rede und von einem Siegel, das unglaubliche Kräfte besitzt. Ihr weiterer Weg führt Sie nach Peking, wo sich alte Aufzeichnungen von Master Lu befinden, die den Weg in das Grab des Kaisers weisen könnten. Das Siegel darf niemals in die falschen Hände geraten...

Peking (Peiping)

Ohne Paß dürfen Sie die „Hall of Classics" nicht betreten. Eindeutige Zeichen warnen davor, das Gesetz zu überschreiten. Bei Ihrem Rundgang in der Stadt bleibt Ihnen ein Bettler stets auf den Fersen.

Was soll ich tun? Wechseln Sie zunächst Ihr Geld in chinesische Währung um. Gehen Sie an dem Holzhaufen vorbei in den Hinterhof der Schmiede. Dort berühren Sie das große Wagenrad und sammeln die Speichen ein. Schließlich betrachten Sie den Krempel neben dem Bettler. Sie entdecken ein Rebus-Amulett und kaufen es dem Bettler ab.

Wie bekomme ich den Bettler los? Tauschen Sie mit der Frau, die aus einem Soldatenhelm Futter an Tauben verteilt. Für das Kriegsfoto bekommen Sie den Helm. Werfen Sie den Helm auf das Sonnendach der Schmiede.

Wie komme ich ohne Paß in die Halle? Schieben Sie die Speichen des Wagenrades in die Löcher in der Wand neben dem Eingang. Über die Speichen können Sie die Mauer erklimmen. Heben Sie auf der anderen Seite die Schmetterlingsbrosche auf, die aus einem der Löcher gefallen ist.

Was soll ich denn nun in der Halle? Schlagen Sie mit dem Klöppel den Gong und unterhalten Sie sich mit dem Priester.

STORY

Sie erfahren, daß Master Lu die Osterinsel, Sikkim und eine alte Stadt in den Bergen Südamerikas besucht hat. An all diesen Orten hat er Hinweise hinterlassen, die jedoch in antiken, längst vergessenen Sprachen verfaßt sind. Wenn Sie den Schlüssel finden, wird Ihnen der Priester gestatten, Master Lus Tafel zu begutachten! Also sind Sie nun gezwungen, in den Fußspuren von Master Lu zu reisen.

Schicken Sie vom Posh Office aus sowohl das Amulett als auch den Schmetterling nach New York. Genauso verfahren Sie später mit allen weiteren Artefakten.

Danzig

Der alte Baron ist schon verstorben. Sein Sohn erlaubt Ihnen, nach Notizen und Hinweisen zu forsten, die Ihre Suche betreffen. Ferner bittet er Sie, den Unglück bringenden Edelstein (Romanov Emerald) zu finden, bevor er sich wieder seinen diversen Hobbys widmet.

Wo gibt es hier Artefakte für das Odditorium zu sammeln? Einen Geldschein finden Sie direkt unter dem Sofa, auf dem Sie gerade noch gesessen haben. Die billigste Briefmarke der Welt finden Sie in einem an Sie adressierten Umschlag in der Schublade von Baron Seltsams Schreibtisch (Billardraum).

Wie komme ich in das Geheimlabor, von dem der junge Baron sprach? Nehmen Sie außer dem Umschlag auch den Schlüsselbund aus der Schublade. Mit diesem können Sie den Spielschrank und die darin befindliche Schublade öffnen. Dem Kartenspiel fehlt das Pik As. Links neben dem rechten Bild erkennen Sie in der Tapete die Spielkarte, die hinter sich einen Schalter verbirgt. Nehmen Sie die rote Kugel vom Billardtisch und betätigen Sie den Schalter. Dann nehmen Sie eine Zigarre aus dem Kästchen und öffnen das Lüftungsgitter. Lassen Sie die Kugel in das runde Loch gleiten. Wenn Sie nun den Billardtisch weiter nach oben drücken, gelangen Sie in das gesuchte Labor.

Wie komme ich an den Emerald in dem Glasgefäß - ohne daß er verloren geht? Nehmen Sie den Eisenhebel (Lever Key) von der Wand, den Pumpengriff (Pump Grips), den kurzen, chirurgischen Schlauch (Surgical Tube), den Stöpsel (Rubber Plug) und den Gartenschlauch aus der Schublade. Montieren Sie anschließend sowohl den Wasserhahn (Faucet Pipe) als auch den Wasserhahngriff (Faucet Handle) vom Becken ab. Nun müssen Sie den Wasser-

THE RIDDLE OF MASTER LU

KOMPLETTLÖSUNG

hahngriff auf das Druckluftventil (Air Valve) schrauben und dieses ganz einfach schließen. Mit dem kurzen Schlauch können Sie die beiden Rohransätze (Nozzles) miteinander verbinden. Der Hebel von der Wand paßt hervorragend auf den Tischbolzen (Table Pivon). Und schließlich stecken Sie den Pumpengriff auf die Pumpe, um den Kompressor mit Luft zu füllen. Nachdem Sie das Periodensystem als Pfropfen in das Gefäß geschoben haben, können Sie unbesorgt das Ventil wieder öffnen und den kostbaren Stein in Empfang nehmen.

Wie öffne ich den Panzerschrank so, daß er auch geöffnet bleibt?

Zunächst müssen Sie Pumpengriff und Pumpenstange (Pump Rod) an sich nehmen. Mit dieser Stange können Sie den Hebel an der eisernen Deckenkonstruktion (Bracket) sichern. Öffnen Sie mit Hilfe des Diamanten die Halterung des Glasgefäßes (Iron Support) und nehmen Sie es von der Wand. Das Gefäß muß mit Wasser gefüllt werden. Zu diesem Zwecke entfernen Sie den Korken des Edelsteines und dichten mit ihm, dem Stöpsel und dem Pumpengriff das Gefäß ab. Hängen Sie es jetzt leer an den Hebel. Der kleine Schlauch muß an die Wasserhahnvorrichtung (Faucet Stem) angeschlossen werden. Da seine Länge aber bei weitem nicht reicht, hängen Sie noch den Gartenschlauch und den Wasserhahn hinten dran. Um den Schrank zu öffnen, gilt es nur noch, den Wasserhahn bis zum Glasgefäß hinüberzuziehen, den Griff vom Ventil wieder am Waschbecken zu befestigen und das Wasser aufzudrehen.

STORY

Sie finden einen Brief von Professor Menendez in Peru, der die These aufstellt, daß mindestens vier Siedlungen existieren, die es schon 1.200 Jahre vor den Inkas gegeben hat. Diese seien dem Kondor, dem Affen, der Spinne und der Schlange gewidmet und in jeder dieser Siedlungen habe Master Lu seine Hinweise zurückgelassen.

Wie komme ich aus dem Labor wieder heraus?

Betrachten Sie sich den Edelstein unter dem Mikroskop (Panzerschrank). Die Buchstaben Ti Xe ergeben rückwärts gelesen: eXiT: Ausgang! Auf dem Periodensystem finden Sie Titan und Xenon unter den Ordnungszahlen 22 und 54. Geben Sie diese Zahlen rückwärts, also 4522, in die Buttonleiste im Schrank ein.

Wie komme ich in das Mausoleum des Barons?

Verfrachten Sie Li Fengs Schildkröte aus New York samt dem Futter aus der Schublade unter dem Terrarium nach Danzig. Um den Gärtner von seiner Arbeit wegzulocken, verwüsten Sie mit den Händen den Busch im Vorgarten des Schlosses und machen den Gärtner darauf aufmerksam. Nachdem Sie die Latte und die Harke des Gärtners eingepackt haben, gehen Sie zum Grab des Barons, legen die Holzlatte dort quer über die zwei Urnen und steigen darauf. Von dort oben schieben Sie das Schildkrötenfutter durch die Luke und befördern es mit der Harke weiter nach hinten. Die Schildkröte darf hinterhertrotteln.

STORY

Als die Schildkröte die Glocke des Grabes zum Schwingen bringt, erschrickt der Gärtner fürchterlich. Ihr Weg ist frei: im Grab finden Sie den Schlüssel Master Lus - eine Schablone für die Steintafel in der „Hall of Classics". Damit steht leider fest, daß der Schlüssel nur ein Schlüssel zu einem weiteren ist. In einem Brief fleht der Baron den Finder an, sich auf das Gute zu besinnen und das Siegel nicht zu mißbrauchen...

Sikkim

STORY

Im Posh Office erfahren Sie von einem Tempel in den Bergen, dessen Bewohner schon lange vor allen anderen hier lebten. Dieses Kloster dürfte Ihre einzige Chance sein, Schriften von Lu zu finden.

Wie komme ich an dem Wächter vorbei?

Achten Sie während des Gesprächs mit ihm auf seine rechte Hand, an der ein Ring prangt. Entfernen Sie das Band von der Zigarre des Barons und zeigen Sie dieses dem Wächter.

Was soll ich denn hier drin?

Zunächst besteht Ihre Aufgabe darin, fünf Mönchen die richtigen Gebetsrollen zuzuteilen.

Welche Rolle muß zu welchem Mönch?

Leider gilt bei jedem Neustart des Spiels eine andere Einteilung der Rollen zu den Mönchen. Sammeln Sie also sämtliche losen Gebetsrollen ein und probieren Sie sie bei den Mönchen durch.

Wie komme ich in das Innere des Tempels?

Haben Sie die Rollen einmal richtig zugewiesen, fragen Sie jeden der fünf Mönche, wie lange er schon hier sei.

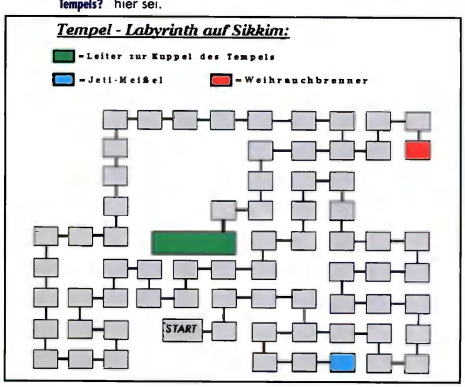

THE RIDDLE OF MASTER LU

KOMPLETTLÖSUNG

STORY

Es stellt sich heraus, daß der neunte Mönch der erfahrenste ist und als einziger den Weg der Erleuchtung schon beschritten hat. Er teilt Ihnen mit, daß auch Sie für den Weg bereit sind. Die letzte freie Zelle des Tempels springt auf und offenbart Ihnen ein kniffliges Labyrinth, das eher dunkel als erleuchtet scheint.

Wozu sind die Schnüre gut? Mit diesen Schnüren an der Decke läßt sich das ganz einfach das Licht im nächsten Raum anschalten.

Auf welchem Weg komme ich ans Ziel? Der beschwerliche Weg führt über drei Etappen, auf denen Sie zwei Artefakte einsammeln können (R=rechts; O=oben; L=links; U=unten)
Die erste Etappe führt vom Eingang aus über:
R-O-R-U-L-U-R-R,
wo Sie einen Jeti-Meißel finden. Von dort aus bewältigen Sie die zweite und längste Etappe:
L-L-O-R-R-U-R-O-O-L-L-O-R-R-O-L-L-O-O-L-U-U-L-U-L-L-U-L-O-L-U-L-U-R-U-L-L-O-O-O-O-R-R-O-O-O-O-R-R-R-R-R-R-U-R-O-R-U
und sammeln dort einen Weihrauchschalenhalter ein. Schließlich findet die Wanderung ihren Schlußpunkt: **O-L-U-L-L-L-U-U-L-U.**

Wie komme ich an die Leiter? In diesem Raum gibt es ein fünftes Seil. Ziehen Sie es, und klettern Sie dann nach oben.

STORY

In der Kuppel befinden sich Aufzeichnungen von Master Lu, die Sie gewissenhaft in Ihr Notizbuch übertragen sollten und später an Mei schicken, um sie übersetzen zu lassen. Das Buch selbst lassen Sie aus Ehrfurcht liegen.

Peru

STORY

Professor Menendez ist getötet worden, bevor er Ihnen über seine Forschungen berichten konnte. Sein Assistent bietet Ihnen seine Hilfe an, die Sie aber aus zeitlichen Gründen nicht in Anspruch nehmen können.

Was hat es mit der Steinplatte auf sich? An ihr finden Sie weitere Zeichen für Master Lus Rätsel und erfahren, daß sie aus einer der geheimen Städte stammt.

In Mocha Moche

Hier treffen Sie auf den Neffen von Professor Menendez, einen äußerst unsympathischen Typen.

Was nun? Kaufen Sie, nach hartem Feilschen, dem Grabräuber seinen Schrumpfkopf ab. Tauschen Sie den Romanov Emerald gegen die Leiter und die Schaufel.

STORY

Vom schrecklichen Fluch des Edelsteins ergriffen, hackt sich Menendez mit seiner Schaufel drei Zehen ab und stürzt beim Fluchtversuch kopfüber in den Abgrund. Niemals kann er das überlebt haben.

Was fange ich mit der Holzente an? Die einzige Verwendung für die Holzente findet sich im Odditorium.

Wie komme ich über die Schlucht? Gehen Sie die Treppen des Turms bis zum Hof hinauf und nehmen Sie sich zwei Weinranken von der Turmseite - eine grüne und eine braune. Binden Sie beide

Ranken jeweils (!) an der Spinnenstatue und am Baum fest! Nun können Sie das Seil entfernen. Sollten Sie etwas falsch gemacht haben, treffen Sie Menendez schon bald auf der „anderen Seite" wieder.

Wie komme ich an den Gegenstand in der Nische des Turms? Gehen Sie auf die Dachfläche des Turmes. Binden Sie die Leiter an das Seil und legen Sie diese auf die Altarfläche. Kippen Sie den Altarstein auf die Leiter, um sie zu sichern. Ist das geschehen, können Sie am Seil hinunterklettern und den Kristallschädel aus der Nische entfernen.

Wie komme ich in das Observatorium hinein? Malen Sie als erstes die Zeichen der dritten Tafel ab, die Sie unten rechts neben der Treppe finden. Betrachten Sie die Kombinationen in Ihrem Notizbuch genau. Es ist immer die gleiche Kombination, die nur in jeder Zeile mit einem anderen Symbol beginnt. Die erforderliche Kombination muß mit dem Tannenbaum beginnen - der Rest ergibt sich aus den anderen Zeilen.

Wozu dient die Statue im Observatorium? Das werden Sie gleich merken. Setzen Sie den Kristallkopf auf den Rumpf der Statue. Danach schieben Sie den Schaufelstiel in das Loch im Sockel der Statue und drücken dagegen. Nehmen Sie den Schädel am Ende unbedingt für das Odditorium wieder mit sich.

STORY

Licht fällt durch einen Spalt in der Kuppel und bricht sich im Kristallschädel. Dieser projiziert eine Farbkombination über die Symbole an der Wand - ein weiteres Teilchen in Lus Puzzle ist gefunden - die Lösung scheint greifbar nahe.

Die Osterinsel (Easter Island):

STORY

Es stellt sich heraus, daß die hübsche Dame, die Sie gerade noch so verdutzt angestarrt haben, jener berühmt-berüchtigte Doktor Twelvetrees ist. Trotz anfänglicher Hemmungen beschließt man, sich gegenseitig zu vertrauen. Doktor Twelvetrees führt Sie zu einer Bucht, wo eine alte Frau im Sand kniet und darauf wartet, daß Sie dem „Sehenden Wächter" das Augenlicht wiedergeben. Die Statue ist von ihrem Sockel gestürzt, lehnt mit dem Gesicht zur Wand am Felsen und kann so die Insel nicht mehr vor drohenden Gefahren schützen - im übrigen soll der Wächter auch noch ein Geheimnis verbergen...

THE RIDDLE OF MASTER LU

KOMPLETTLÖSUNG

Auf der Osterinsel müssen Sie diesen Quadranten suchen

Wie kann ich den Sehenden Wächter wieder in seine normale Position bringen?

Sammeln Sie die beiden Treibholzteile in der Bucht auf. Der eine ist geformt wie ein Puffin. Gehen Sie zurück zur Ausgrabungsstelle und packen Sie dort den Hemdsärmel genauso ein wie den Pfahl, an dem er hängt, ein. In der Bucht drücken Sie das große Stück Treibholz in das passende Loch vor der Statue. Indem Sie den Pfahl als Hebel benutzen, gelingt es Ihnen, den „Sehenden Wächter" wieder gen Meer zu richten. Leider fehlt ihm ein Auge.

Woher bekomme ich das Auge für den Sehenden Wächter?

Tauschen Sie in Lima/Peru im Posh Office die Uhr gegen Ihr Puffin-Treibholz. Mit dem Hemdsärmel gelingt es Ihnen, dem umgefallenen Kopf auf der Osterinsel, sein übriggebliebenes Auge herauszudrehen. Geben Sie der alten Frau die beiden Teile - sie wird für den Rest sorgen.

Wie kann ich die Schätze aus dem Loch bergen?

Da sich das alte Mütterchen aus dem Staub gemacht hat, sind Sie gezwungen, Doktor Twelvetrees um Hilfe zu bitten. Für das Feuerzeug, das diese verliert, finden Sie sicherlich noch Verwendung...

Wie kann ich Doktor Twelvetrees eine Freude bereiten?

Finden Sie ein altes Überbleibsel des Rongorongovolkes. Machen Sie sich auf die Suche nach einem riesigen roten Geröllblock, vor dem ein etwas kleinerer, grauer liegt. Zuerst müssen Sie links von dem umgefallenen Kopf den Bildschirm verlassen. Der weitere Weg dorthin ist leider bei jedem Neustart unterschiedlich, so daß eine Wegbeschreibung sinnlos wäre. Glücklicherweise ist der Suchradius nicht allzu groß.

Wie kann ich den grauen Felsblock zur Seite schieben?

Holen Sie sich aus Doktor Twelvetrees Schuppen die Startleine des Stromgenerators und dichten Sie mit deren Hilfe das Walknochenhorn aus dem Felsloch ab. Wasser, im Horn von der Bucht zum Stein verfrachtet, weicht den Lehm rund um den Felsen vortrefflich auf.

STORY

In der Lücke verbirgt sich eine Schrifttafel, die Sie natürlich zu Doktor Twelvetrees bringen sollen. An der Ausgrabungsstätte angekommen, können Sie gerade noch in Deckung springen, als Sie bemerken, daß Doktor Twelvetrees ungebetenen Besuch hat - einmal mehr zwei Chinesen.

Wie kann ich Doktor Twelvetrees befreien?

Steigen Sie durch das Fenster in den Schuppen. Mit dem Zündkerzenschlüssel (Plug Tool) vom Boden können Sie die Zündkerze (Plug) lockern. Diese muß danach mit der Startleine verbunden werden. Das andere Seilende dieser Startleine müssen Sie an den Türdraht (Wire) binden. Um die tödliche Rettungsaktion zu vollenden, stellen Sie das Feuerzeug unter dem Tank auf den Boden, rütteln an einem der Stromkabel und treten eilig die Flucht durch das Fenster an.

STORY

Der Schuppen explodiert, als einer der Gangster die Tür öffnet, und läßt beide Schurken von der Bildfläche verschwinden. Samantha, wie Sie Doktor Twelvetrees jetzt nennen dürfen, klärt Sie über den Wert Ihres Fundes auf. Es handelt sich um eine Lehrschrift, auf der genauestens beschrieben wird, wie man die Rongorongo-Sprache rekonstruieren kann. Als Gentleman überlassen Sie Samantha selbstverständlich die Tafel. Wenn das Mei wüßte.

Peking

STORY

Mei hat Ihre Reiseerlaubnis für die Sian-Provinz bekommen. Schockiert müssen Sie feststellen, daß der Priester tot im Gebäude liegt und kein Mensch weit und breit zu sehen ist. Mit Ihren Aufzeichnungen gelingt es Ihnen tatsächlich, Master Lus Rätsel zu lösen. Unglücklicherweise tauchen noch mal zwei Chinesen auf. Sie werden sämtlicher Gegenstände und Notizen entledigt. Der kleinere befiehlt dem Riesen, Sie und Mei zu töten.

Wie kann ich den Hünen stoppen?

Die Steinplatten sind das einzige, was ihn aufhalten kann.

Wie kann ich den Querschlägern der Pistole beim Plattenumstoßen ausweichen?

Packen Sie vor dem Gebäude sowohl den Klöppel als auch den Gong ein. Werfen Sie den Gong auf die Feuerschale, und erledigen Sie den Chinesen anschließend, indem Sie die erste Steinplatte der rechten Seite zum Fallen bringen.

Wie komme ich an meine Notizen?

Mit den Gongklöppel können Sie Ihr Notizbuch aus den Trümmern der Steinquader fischen.

Das Buch ist leer! Wie komme ich ins Grab des Kaisers?

Nehmen Sie vom Boden direkt vor der Feuerschale das Stück erkaltete Kohle auf. Damit können Sie Ihre wertvollen Notizen wieder hervorzaubern.

THE RIDDLE OF MASTER LU

KOMPLETTLÖSUNG

Die Sian-Provinz und das Grab des Ersten Kaisers:

STORY

Sie werden auf einem Bauernhof abgesetzt. Zu Ihrem Glück ist Mei ihrer Muttersprache noch mächtig, so daß wenigstens sie sich mit dem Bauern verständigen kann. Dieser erzählt, daß schon eine Menge Leute damit beschäftigt sind, das Grab zu suchen und freizulegen. Sollten Sie etwa nach all Ihren Bemühungen nun doch schon zu spät sein?

Was gibt es auf dem Hof Interessantes?

Schauen Sie sich mal den Scherbenhaufen neben dem Haus an. Dort liegen Bruchstücke von Terrakottafiguren, den Figuren, die zum Schutz der Schätze im Grab aufgestellt wurden.

Wie bekomme ich die Terrakottahand aus der Wand?

Kaufen Sie dem Bauern seine Schaufel ab. Hoffentlich haben Sie während des Spiels chinesische Münzen erworben!

Es ist stockduster in dem Loch!

Hier schafft der Bauer Abhilfe und überläßt Ihnen gerne ein Streichholz.

STORY

Das Streichholz fällt in ein Leuchtersystem und erhellt einen großen Raum: der Tempel, in dem sich das Grab befindet. Nur noch die letzten Hürden müssen genommen werden, um das Siegel zu retten...

Wie kann ich das Jadetor öffnen?

Schauen Sie sich Ihre Aufzeichnungen an. Gehen Sie also, wie in Ihrem Notizbuch beschrieben, zuerst in den zweiten Gang von oben und drücken Sie dort den fünften blauen Soldaten. Danach ziehen Sie im obersten Gang den roten Anführer nach vorne. Zwischen dem ersten und dem zweiten roten Soldaten liegt ein Holzbalken, den Sie wenigstens für kurze Zeit mitnehmen können.

Was muß ich aus der Halle mitnehmen?

Die Schilde der Wachstatuen und den Holzpfahl vom Boden.

Wie komme ich durch den Pfeilgang?

Schieben Sie den Streitwagen aus dem zweiten Gang von unten immer vor sich her.

Wie kann ich die Steintür dauerhaft öffnen?

Holen Sie vom Anfang des Gangs die Kurbel. Drehen Sie das Tor hoch und blockieren Sie die Kurbel mit dem Pfahl. Wenn Sie das Tor mit dem Holzbalken gesperrt haben, können Sie Pfahl und Kurbel wieder entfernen.

Wie sichere ich die Brücke?

Drehen Sie die Brücke etwas, bis ein Loch sichtbar wird. In dieses stecken Sie den Schaufelstiel und ziehen die Brücke zu sich heran. Drücken Sie Mei die Kurbel in die Hand, stellen Sie sich zum Gewichtsausgleich auf Ihre Seite der Brücke und signalisieren Sie ihr, auf die andere Seite zu gehen, wo eine weitere Kurbelvorrichtung angebracht ist. Bewegen Sie die Brücke mit der Schaufel entsprechend, so daß Mei ihre Aufgabe erfüllen kann. Ein Bolzen unter dem Rand der anderen Seite ist locker genug, daß er sich mit der Kurbel entfernen läßt. Im Loch der Brücke plaziert, fixiert er sie ohne Probleme. Jetzt können auch Sie den Gang wagen.

STORY

Sie nehmen die auffälligen Kanäle im Grabraum skeptisch wahr - mit Ihrer gesammelten Lu-Erfahrung fällt es Ihnen schwer zu glauben, daß der letzte Raum nicht mehr geschützt sein soll. Am Boden entdecken Sie ein Modell von China, das dem Kaiser mit ins Grab gegeben wurde, damit er auch im Jenseits sein Reich habe. Und Sie treffen am Ende des Weges auf einen kleinen Quecksilbersee.

Woher bekomme ich ein Boot für den See?

Sie brauchen keines. Benutzen Sie einfach die Schilde der Wächterstatuen und überqueren Sie damit den See.

STORY

Sie nehmen das Schicksalssiegel an sich. Doch kaum haben Sie das getan, öffnen sich die Quecksilberkanäle und füllen das Mausoleum mit Quecksilber an. Als Sie zu Mei eilen, tritt der junge Baron von Seltsam hervor, der sich, vom Machthunger besessen, plötzlich ungemein für die Alleinherrschaft über den Fernen Osten interessiert. Glücklicherweise gelingt es Ihnen noch, das Siegel in einen der Quecksilberkanäle zu werfen. Der Baron hechtet ihm hinterher und wird vom flüssigen Tod mitgerissen. Noch rechtzeitig können Sie das Grab gemeinsam verlassen...

Daniel Kreis

FADE TO BLACK

KOMPLETTLÖSUNG

Als inoffizieller Nachfolger zu Flashback wurde Fade to Black ein ganz großer Erfolg für Delphine Software. Allerdings ist das Actionspektakel auch ein ganz harter Brocken. Anhand dieser Komplettlösung sollten Sie den Morphs jedoch das Handwerk legen können.

LEVEL 1

Schauen Sie sich als erstes die Nachricht an und nehmen Sie die Mine aus dem Schrank. Verlassen Sie den Raum, gehen Sie über die Druckplatte und rennen Sie so schnell wie möglich durch die obere Tür, die sich dadurch geöffnet hat. In dem Raum, in dem Sie sich jetzt befinden, müssen Sie auf die linke Druckplatte laufen, dort stehen bleiben und warten, bis der Roboter durch die Lichtschranke gefahren ist. Laufen Sie jetzt schnell an dem Roboter und an der rechten Druckplatte vorbei. Der Roboter fährt über die linke Druckplatte und öffnet so die Lichtschranke. Nachdem Sie die Tür geöffnet haben, schießen Sie sofort die rechte Wandkanone und den Morph ab. Danach benutzen Sie den Lift zur nächsten Ebene. Dort gehen Sie durch die nördliche Tür und von dort aus durch die rechte, so daß Sie sich in einem Raum mit zwei Schränken befinden. Laufen Sie nun immer weiter, so kommen Sie in den Speisesaal, wo Sie in einem Schrank ein Ladegerät finden. Im nächsten Raum treffen Sie auf einen Koch, der sich als Freund ausgibt. Gehen Sie zur linken Tür und warten Sie, bis diese sich öffnet. Erschießen Sie jetzt den Koch und die zwei Morphs, die sich in dem Raum befinden. Benutzen Sie anschließend die Konsole, um den Geheimgang im Speisesaal zu öffnen, in dem sich etwas Munition befindet. Laufen Sie zurück zu dem Raum, der mit zwei Kreuzen gekennzeichnet ist. Laufen Sie bis zum ersten Faß und warten Sie, bis die Roboterspinne auftaucht. Haben Sie das Ding erledigt, müssen Sie den Schrank öffnen und die Konsole benutzen, um einen weiteren Geheimgang zu öffnen. Gehen Sie nun durch die linke Tür und von dort aus gleich wieder nach links. Mit einem Lift werden Sie in einen Raum mit einem Morph und einer Sonde gebracht. Schießen Sie die Fässer ab, und fahren Sie mit dem Lift wieder nach unten. Bedienen Sie nun die Konsole und gehen Sie durch die Tür. Gehen Sie hier zu dem Transportkran und schießen das Faß, daß es hält, genau dann ab, wenn es sich vor der Tür befindet. Dahinter sehen Sie einen Verwundeten, den Sie erledigen müssen. Holen Sie sämtliche Sachen aus den Schränken und lesen Sie die Nachricht. Laufen Sie nun durch die Tür im Norden zurück zur Wachhalle. Hier gehen Sie durch die südliche Tür und danach nochmals durch die südliche. Rechts in dem Raum mit den Computern laufen Sie durch die nördliche Tür. Bedienen Sie die Konsole, um in den Kryoraum zu gelangen. Gehen Sie durch linke Tür in den nächsten Raum und benutzen Sie einen der beiden Lifte. Oben angelangt, drücken Sie den Knopf, um die elektrischen Bodenplatten zu deaktivieren. Hinter der Tür, am Ende des Ganges, müssen Sie den Schrank öffnen und den rechten Lift benutzen. Gehen Sie nach links, um in den Raum des Direktors, der gerade eliminiert wird, zu gelangen. Der sich von hinten nähernde Morph wird getötet, und mit seinen Überresten wird der Schrank geöffnet, der den benötigten Code beinhaltet. Verlassen Sie das Büro und laufen Sie ganz nach rechts, geradewegs durch die Tür. Öffnen Sie hier mit der Konsole den Hangar und den Aufzug. Nun geht's ganz nach unten, durch die obere Tür zum Freizeitraum, indem Sie mit der Konsole den anderen Aufzug in der Wachhalle zugänglich machen können. Auf der mit diesem Aufzug erreichten Ebene, müssen Sie die Konsole benutzen, um das Cartrack zu aktivieren, welches die östliche Tür öffnet. Hinter der Tür müssen Sie den zweiten Lift betreten, der Sie zum Hangar mit dem rettenden Schiff bringt.

Die erste Lichtschranke

Der Koch ist ein Verräter

Mit dem Lift zum Transportkran

Der Kryoraum

Das Büro des Direktors

LEVEL 2

Im zweiten Level gehen Sie als erstes durch die untere Tür und durch die zwei Türen links, bis Sie zum Maschinenraum kommen. Hier deaktivieren Sie den Generator und laufen wieder zurück zum Lager. Von dort aus durch die obere Tür, wo sich eine Menge Spinnen befinden sollten, und danach durch das linke Tor in die Steuerzentrale. Hinter der Laserschranke finden Sie in einem Schrank die Plasmamunition. Laufen Sie nun zurück zu dem Raum mit den Spinnen und gehen Sie durch die östliche Tür in den Pflegeraum bis zum Lager. Laufen Sie dort durch die unteren Türen, um in den nächsten Raum zu gelangen, wo Sie auf keinen Fall auf die Scheiben schießen sollten. Durchsuchen Sie die Schränke und gehen Sie weiter durch die nächsten zwei Türen, bis Sie zum Wachraum kommen. Benutzen Sie die Konsole und laufen Sie weiter durch die nördliche Tür, bis Sie zu den Zellen kommen. Von dort aus geht es wieder durch die Türen im Norden, bis ins For-

Der Maschinenraum

Nicht auf die Scheiben schießen

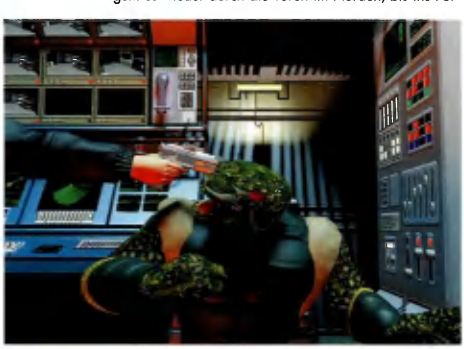

FADE TO BLACK

KOMPLETTLÖSUNG

schungslabor, wo sich ein Schrank und der Professor befinden. Befreien Sie ihn und geleiten Sie ihn zum Teleporter. Gehen Sie zurück zum Maschinenraum und benutzen Sie den Würfel mit der sich dort befindenden Konsole. Laufen Sie nun zum Teleporter...

LEVEL 3

Verlassen Sie den Startraum und schießen Sie erst einmal alle Gegner in den Fluren ab. Laufen Sie in den Raum über der Startposition. Holen Sie die Mine aus dem Schrank. Verlassen Sie den Raum danach auf dem selben Weg, den Sie gekommen sind. Links hoch, können Sie mit dem Knopf eines der Fahrzeuge aktivieren. Folgen Sie diesem bis in den nächsten Raum, wo Sie in den Schränken einige Dinge finden, die sich nützlich erweisen könnten. Gehen Sie draußen in den links folgenden Raum, springen dort über die elektrischen Platten und nehmen vor Verlassen des Raums das Risidiom aus dem Schrank mit. Links vor der großen Tür müssen Sie auf das Fahrzeug warten - folgen Sie ihm bis hinten in den zweiten Raum. Nehmen Sie alles, was Sie finden, aus den Schränken. Ein Raum davor müssen Sie die Konsole benutzen und den Schrank öffnen. Verlassen Sie den Raum und laufen Sie wieder ganz nach unten, wo Sie wieder auf das Fahrzeug warten müssen. In diesem Raum leeren Sie wieder die Schränke und verlassen ihn wieder nach oben, durch die zweite folgende Tür. Wenn Sie das Risidiom aus dem Schrank geholt haben, aktivieren Sie den Strahlungsschild und laufen dann sofort in den östlich folgenden Raum. Von dort aus so schnell wie möglich nach unten in den nächsten Raum, um den Schild nur kurz aktiviert zu lassen. Verwenden Sie das Risidiom mit dem Bohrer und warten Sie einen Augenblick, bis Sie ihm folgen. Wenn der Bohrer stehen bleibt, müssen Sie das Risidiom nochmals mit ihm benutzen. Haben Sie die Minenkönigin vernichtet, müssen Sie beide Schränke benutzen. Schauen Sie sich von den zwei kommenden Nachrichten nur die erste an und bunkern Sie dann noch die panzerbrechende Munition im Komplex 5, der sich im Südwesten befindet.

Das Fahrzeug aktivieren

Das Risidiom liegt im Schrank

Der Strahlungsschild

Die Minenkönigin

LEVEL 4

Im vierten Level, müssen Sie gleich zu Beginn das Gerät rechts an der Wand zerstören, damit sich keine weiteren Morphs bilden. Gehen Sie nach links durch die drei Türen. Laufen Sie wieder zwei Räume zurück, durch die große obere Tür und benutzen Sie dort die Konsole. Schauen Sie auch mal in die Schränke. Gehen Sie anschließend durch die Tür ganz im Westen. Im oberen Teil benutzen Sie den Teleporter. Im folgenden Raum müssen Sie durch die hintere Tür und an der Mine sowie dem Schrank vorbei. Irgendwann kommen Sie in einen Raum mit sehr vielen Minen. Kämpfen Sie sich durch und öffnen Sie die Schränke. Jetzt sollten zwei Morphs hinter Ihnen auftauchen, die Sie sofort erschießen. Haben Sie den Feldscanner und die Mine gefunden, müssen Sie bis zur oberen Brücke zurückgehen. Benutzen Sie hier den Feldscanner, werden ein paar rote Quadrate am Boden sichtbar. Laufen Sie daran vorbei und in den großen Raum, wo Sie das Alien Ageer durch ein paar Schüsse auf die Konsole neben ihm vertreiben. Wenn Ageer losläuft, müssen Sie ihm nur noch folgen.

Das Gerät produziert Morphs

Raum mit sehr vielen Minen

Der Feldscanner

LEVEL 5

Im fünften Level sollten Sie durch die zwei rechten Türen marschieren. Die blauen Felder im ersten Raum sorgen für volle Lebensenergie. Nach dem ersten Raum sieht man einen Golem, der wie eingefroren herumsteht. Weiter hinten steht ein weiterer, den man zum vorderen locken muß. Sind beide aktiviert, werden die elektrischen Felder im hinteren Raum deaktiviert. Die zwei Statuen mit den Blöcken in den Händen enthalten einige nützliche Dinge, die Sie mitnehmen sollten. Laufen Sie nun ganz zum Anfang zurück und benutzen Sie den rechten Lift. Oben sollten Sie einen grauen Edelstein in einem der Schränke finden. Gehen Sie nun durch die drei Türen im Osten zu einem langen Flur. Laufen Sie diesen entlang, so kommen Sie zu einem Bassin, wo Sie einen Knopf finden, den Sie drücken sollten. Laufen Sie durch die Tür im Westen, und nehmen Sie alle Sachen aus den Schränken. Am anderen Ende des Flures stehen auf jeder Seite zwei Statuen, mit denen sich jeweils ein Geheimgeng öffnen läßt. Schieben Sie zuerst die obere etwas zurück, so daß ein Golem erscheint, den Sie in eines der durch die Bodenplatten aktivierten Laserfeldern locken können. Wenn der Golem tot ist, nehmen Sie das übriggebliebene Auge, das Sie der Hand beim Bassin geben müssen, um einen Code zu erhalten. Öffnen Sie nun den zweiten Geheimgang und holen Sie den gelben Diamanten aus dem Stein. Verlassen Sie den Raum wieder durch die hintere Tür und fahren Sie mit dem Lift nach unten, wo Sie den anderen Lift benutzen. Von oben gehen Sie weiter in den nächsten Raum und von dort aus durch die zwei oberen Türen direkt ins Vogelzimmer. Tre-

Eingefrorener Golem

Ein grauer Edelstein

Die Laserfalle

Ein gelber Edelstein

Das Vogelzimmer

FADE TO BLACK

KOMPLETTLÖSUNG

ten Sie auf die Bodenplatten im hinteren Teil des Raums, um die Vögel mit den dadurch ausgelösten Schüssen zu eliminieren. Nehmen Sie einen mit und laufen Sie durch die Tür in der Mitte des Zimmers, um wieder in einen langen Gang zu kommen. Am Ende dieses Ganges befindet sich wieder ein Golem, der sich mit einigen Morphs anlegt. Nachdem Sie dem Golem geholfen haben,

Die Evolution der Morphs

müssen Sie an der Südwand die Evolution der Morphs ordnen (groß, klein, mittel, schleimig). Hinter der Westtür finden Sie in einem Schrank einen weiteren Edelstein. Gehen Sie jetzt wieder bis zu den zwei Golems zurück und geben Sie den Code, den Sie von der Hand erhalten haben über den deaktivierten elektrischen Feldern ein. Laufen Sie danach durch die rechte Tür und benutzen Sie den Lift. Gehen Sie nun nach oben durch die Tür, in den Raum der Pyramide. Plazieren Sie hier die

Die Edelsteine in der Pyramide

Edelsteine folgendermaßen von rechts nach links: gelb, grün, rot, blau, orange und grau. Anschließend müssen Sie nach Osten und dann gleich im Norden durch die Tür. Am Ende dieses Raumes finden Sie zwölf Einheiten der wärmesuchenden Munition in einem Schrank. Verlassen Sie den Raum wieder und laufen Sie nach unten. Mit dem Lift und dem Teleporter am Ende des Ganges hinter der Tür beenden Sie den Level.

LEVEL 6

Haben Sie den Morph liquidiert, so müssen Sie das kleine Raumschiff benutzen. Nach dem Fluglevel geht es rechts durch die Tür und von dort aus mit dem mittlerem Lift zur nächsten Ebene. Nachdem Sie die Druckplatte aktiviert haben, kann die Kanone keinen Schaden mehr anrichten. Laufen Sie durch die andere Tür, kommen Sie zu einer Sonde und einem Kampfmorph, die Sie beide

Die Sonde und der Kampfmorph

zerstören. Hinter der rechten Tür müssen Sie den Tentakulat anschießen, über die Druckplatte springen und alles aus den Schränken räumen. Danach verlassen Sie den Raum wieder und laufen durch die östliche Tür, dann nach links oben durch die rechte Tür. Nehmen Sie das Ladegerät aus dem Schrank und verlassen Sie den Raum wieder, sobald Sie mit einem Schuß auf den Knopf die Laserbarriere deaktiviert haben. Draußen müssen Sie nach oben und dann rechts in der Ecke auf

Unsichtbare Druckplatte

die unsichtbare Druckplatte, um die Laserbarriere zu entfernen. Hinter der Tür müssen Sie den Knopf drücken und über die elektrischen Felder springen. Laufen Sie durch die untere Tür in den folgenden Raum, wo Sie die Schränke leeren. Nachdem Sie weiter nach Osten gegangen sind, gehen Sie durch die obere Tür. So gelangen Sie in einen Raum mit einem schweren Schrank. Gehen Sie durch die Tür im Norden, treten Sie auf die zwei Druckplatten und rennen Sie dann so schnell wie möglich zu der östlichen Tür. In diesem Raum müssen Sie auf jeden Fall durch eine der zwei Südtüren und sich dann an die Scheibe ganz im Süden stellen. Anschließend schießen Sie den an der Osttür stehenden Morph ab und benutzen den Teleporter, der Sie zum siebten Level bringt.

LEVEL 7

Durchsuchen Sie zuerst die Schränke und laufen Sie dann durch die Tür im Westen. Im nächsten Raum müssen Sie mit dem verwundeten Soldaten reden. Benutzen Sie den Lift, gehen Sie durch die linke Tür und dann durch die hintere Tür zum Aufzugsraum.

Das Panoramafenster

Laufen Sie zum Panoramafenster im Westen und ganz im Westen zu einem Korridor, wo Sie einen weiteren Soldaten antreffen. Nachdem er Ihnen einen Schlüssel gegeben hat, geht es zurück zur ersten Ebene und von dort aus noch oben. Folgen Sie dem Soldaten zur Waffenkammer. Haben Sie alles mitgenommen, geht es

Mit dem Commander sprechen

weiter nach Westen bis zur Zentrale. Sprechen Sie hier mit dem Commander und benutzen Sie den Teleporter zur nächsten Ebene. Achten Sie hier auf die Morphs, die sich als Soldaten getarnt haben. Gehen Sie durch die rechte Tür bis zum Schlafraum A. Im Schlafraum B erhalten Sie eine Zugangskarte für den unteren Raum, den Schlafraum C. Dort angekommen, gehen Sie Richtung Westen zu den Duschen. Hier nach oben und wie-

Die entführte Freundin

der nach Westen, wo Sie Ihre entführte Freundin finden. Laufen Sie mit dem Schlüssel zum Anfang zurück, durch die andere Tür in die großen Räume bis zum Lift im Nordosten. Im Norden benutzen Sie die Konsole, um in den Raum mit dem Generator zu gelangen. Beim Generator schreiten Sie über die drei Druckplatten und öffnen den Schrank mit der Bombe.

LEVEL 8

Marschieren Sie immer nach oben bis zu dem großen Raum. Von hier aus geht's durch die östliche Tür, hinter der Sie immer nach Süden laufen, bis Sie wieder in einem großen Raum stehen. Im nächsten Raum treten Sie auf die Druckplatten und rennen dann so schnell wie möglich auf die andere Seite. Von hier aus gehen Sie durch die Tür im Norden, wo Sie in einen Raum mit vielen Scheiben kommen. Laufen Sie nach rechts, dann hoch zur Mitte, runter, nach links und dann ganz nach oben. Laufen Sie nach links, wo Sie hinter einer Tür einen Teleporter finden, den Sie benutzen. Laufen Sie nach Osten bis zu dem Raum mit einem Teleporter, der wieder benutzt wird...

FIFA SOCCER 96

ALLGEMEINE SPIELSTRATEGIEN

FIFA Soccer 96 ist wohl das beste Sportspiel aller Zeiten. Allerdings hat sich das Spiel im direkten Vergleich zum Vorgänger grundlegend verändert, doch mit diesen Tips sollte ein üppiger Torregen kein Problem darstellen.

Die Formation

Wer viele Tore schießen möchte, sollte die Aufstellung 4-2-4 benutzen und als Strategie den „totalen Angriff" wählen. Setzen Sie nur die schnellsten Kicker ein - vor allem in der Abwehr, denn nur so kann man das Manko im Mittelfeld wieder ausgleichen.
Für nur bedingt offensive Spieler empfiehlt sich die Aufstellung 4-3-3 und der „totale Angriff". Die Abwehr sollte um drei bis vier Einheiten nach hinten gestellt werden, um kein Kontertor der gegnerischen Mannschaft zu kassieren.
Für Mittelfeldler ist die Aufstellung 3-5-2 oder 4-4-2 geeignet. Die Strategie sollte als Abwehr oder Angriff eingestellt werden. Die Feldverteilung kann bleiben wie sie ist.
Für defensive Spieler ist die Aufstellung „Libero" am besten. Die Strategie und die Mannschaftsaufteilung können beibehalten werden.

Spiel in die Spitze

Unnötige Bodychecks sollten Sie tunlichst vermeiden, vielmehr empfiehlt sich konsequentes Forechecking: mit der Paß-Taste müssen Sie immer am angreifenden Spieler bleiben.
Sobald Sie in Ballbesitz kommen, müssen Sie so schnell wie möglich in die Spitze passen. Dort überrennen Sie einfach die Abwehr (wenn sie laufschwach ist) oder tricksen Sie mit einem Doppelpaß aus (ein paar Meter zurück, und wenn Sie zwei Manndecker auf sich gezogen haben, kurzer Paß in den Strafraum). Jetzt sollten Sie mit der Paß-Taste den Ball nur noch ins Tor schieben.

Distanzschüsse

Wenn Sie Distanzschüsse (20 bis maximal 30 Meter) trainieren, müssen Sie den Ball immer anschneiden: Schußtaste und in die gewünschte Ecke; nach dem Loslassen den Cursor oder Joystickknüppel nach oben oder unten drücken, um dem Ball den Aftertoucheffekt zu geben und ihn unhaltbar ins Tor zu zirkeln.

Das Ausspielen des Torwartes

Eine weitere Tormöglichkeit ist, wenn Sie mit einem Außenstürmer an der Strafraumgrenze entlanglaufen und auf Höhe des 5-Meterraums parallel reinpassen. Der Torhüter wird einfach Richtung Elfmeterpunkt herauslaufen, um den Ball abzufangen. Der zweite Stürmer wird sich kurzerhand den Ball nehmen: jetzt den Torhüter überrennen und das Leder ins Tor knallen.

Heber: torsicher

Relativ torsicher ist hingegen ein Heber in den Strafraum (ungefähr auf die Höhe des Elfmeterpunkts). Der nun folgende Kopfball befördert das Runde schnell ins Eckige.

Eckbälle

Beim Eckball fixiert man den Elfmeterpunkt mit den Heberknopf. Man läßt los, drückt noch einmal den Heberknopf und zieht den Joystickknüppel oder Cursor in Richtung Tor - mit ein bißchen Glück ist der Ball drin.

Flanken in den Strafraum

Spielen Sie dem Flügel- oder Außenspieler den Ball zu. Dieser läuft die Seitenlinie bis kurz vor die Toraußenlinie entlang und schlägt von dort eine Flanke in den Strafraum, in dem ein einköpfbereiter Spieler stehen sollte.

Die Ersatzbank

Es empfiehlt sich, immer auf die Ersatzbank der Mannschaften zu schauen, da dort manchmal sehr gute Spieler zu finden sind (Beispiel Argentinien: Maradona und Acosta). Außerdem erkennt man so Spieler, die auf falsche Positionen gesetzt wurden. Vor allem wenn die Aufstellung geändert wurde (Beispiel Bayern München: Matthäus auf den Liberoposten).

Ligen

Die Ligen Niederlande, Schottland, Malaysia, Amerika, Deutschland und Schweden sind gut für Anfänger, da sie nur einige Spitzenclubs besitzen. Die Ligen Brasilien, England, Spanien, Frankreich und Italien haben sehr viele Topteams, aber auch einige sehr schlechte Mannschaften.

Schuß (Kopfball)
Paß
Laufen

TIME GATE

KOMPLETTLÖSUNG

Um mit Will im Time Gate-Adventure gegen die hinterhältigen Templer zu bestehen, hat man eine ganze Menge an Rätseln und Kämpfen zu meistern. Damit Sie mit ihm auch die wirklich harten Stellen einfach bewältigen können, bieten wir Ihnen diese detaillierte Komplettlösung, mit der Sie keine Probleme haben sollten, in den Genuß der Endsequenz zu kommen...

Im Museum

Will geht ins Museum und dort gleich nach rechts in den Schauraum. Hier findet er einen Kopfhörer und sieht Presseleuten beim Drehen zu. Ein Feuerlöscher? Er geht hinaus, geradeaus weiter in den nächsten Schauraum. Rechts hinter dem letzten Ritter findet er ein Schwert mit Schild und geht in den nächsten Raum. Auf dem mittleren Tisch erwecken eine CD und ein Katapult sein Interesse. Gleich geht er zur Informationssäule, steckt den losen Stecker in die Steckdose, legt die CD ein und informiert sich über die Templer. Im nebenan liegenden Büro durchstöbert Will den Schreibtisch - er findet eine Zeitung (lesen!), eine Magnetkarte und einen Schlüssel. Zeit für den Rückweg, der sich allerdings mühsam gestaltet (speichern). Auf den Knien krabbelt Will geschickt unter den Laserstrahlen hindurch, holt sich in der Eingangshalle einen Schraubenzieher aus dem Werkzeugkasten, öffnet mit dem Schlüssel den Schaltkasten, dann mit dem Schraubenzieher die Tür daneben. Aus dem Raum holt er sich zwei Feuerlöscher. Mit dem Schaumfeuerlöscher besprüht er die Schalttafel, setzt so die Laserstrahlen außer Betrieb, schaut sich den Lageplan des Museums ganz links an und geht weiter durch den nun offenen Gang.

Schwert und Schild hinter dem Ritter

Die Zeitung auf dem Schreibtisch

Mit dem Schaumlöscher die Laserstrahlen außer Betrieb setzen

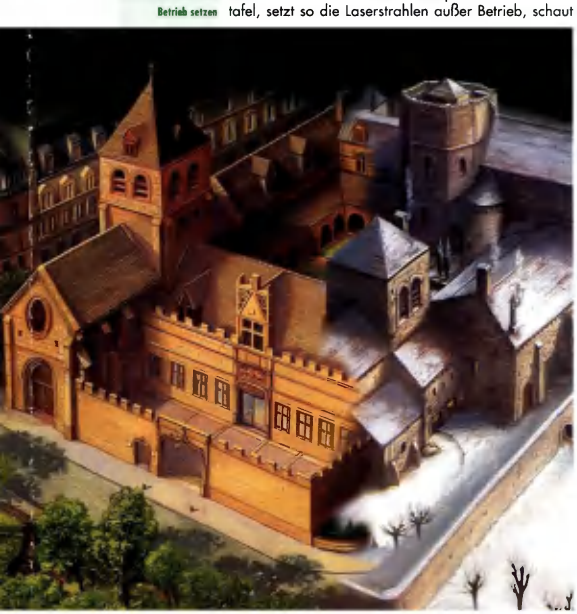

TIP Direkt geradeaus, bis es nicht mehr geht - nach rechts drehen, um den Schaukasten herum (dran bleiben), wenn das Bild umschwenkt - links die Fenster - direkt zum Fenster und dann eng am Sarg entlang bis zur Wand, dann nach links zum Ausgang kriechen.

Im Zwischenhof

Seinen ersten Fight meistert Will schnell mit dem Schwert. Den vorderen Glaskasten öffnet er mit der Magnetkarte und nimmt sich die Munition heraus. Das Katapult setzt er auf den Boden, lädt es (benutzen) und (speichern!) lenkt es in den nächsten Raum, unter den Strahlen hindurch bis vor den roten Punkt - Feuer (werfen)! Will steckt sein Katapult wieder ein, betritt nun den Raum, nimmt sich von der Wand ein großes Schwert und geht raus auf den Hof.

Den Glaskasten mit der Magnetkarte öffnen

Das große Schwert mitnehmen

TIP Die weißen Punkte dürfen nicht berührt werden - in den Raum hinein, direkt ganz nach rechts, dann am Schaukasten entlang Richtung Ziel bis etwas über die Mitte, dann schräg rechts nach oben.

Hof

Der schwarze Ritter ist schnell Vergangenheit, und Will macht sich auf den Rundgang. Auf dem Weg findet er ein Hologramm und rechts von dem Wasserspiel eine Tür, durch die zwei böse Buben gestürmt kommen. Schnell ist Will geschnappt, und auf geht's in die Vergangenheit, in das 12. Jahrhundert.

Das Hologram beim Wasserspiel

TIP Die beiden kann man definitiv nicht ausschalten. Also sich gleich gefangennehmen lassen, zurücklehnen und genießen!

Gefängnistrakt

Will nimmt die Laute, stellt sich direkt an das Gitter (Mitte) und wirft dem anderen Gefangenen die Laute zu. Als der Wärter auftaucht, bekommt dieser gleich eine verpaßt. Will nimmt den Schlüssel und das Schwert, öffnet die Tür, holt sich aus der anderen Zelle die Wasserflasche und geht den Gang entlang (speichern!). Nachdem er nun den zweiten Wärter ausgeschaltet hat, überläßt ihm dieser einen Schlüsselbund. Weiter hoch gelangt er in den Wachraum. Der dortige Wärter ist nicht so einfach zu besiegen. Will nimmt die Weinflasche vom Tisch, hebt die Wasserflasche wieder auf, geht den Gang zurück, schließt das große Tor auf und geht die Stufen hoch.

Den Wächter K.O. schlagen

Die Weinflasche vom Tisch mitnehmen

TIP Alle Gestalten, die eine Armbrust haben, lassen sich, wenn überhaupt, nur bekämpfen, wenn man ihnen vorher die Wasserflasche an den Kopf wirft.

Tempel-Erdgeschoß

Will beobachtet eine Szene mit einem Pentagramm rechts im Raum und schaut sich dann um. Links auf dem Kaminsims findet er einen Schlüssel, womit sich die Tür gegenüber der Treppe öffnen läßt. Dahinter verbirgt sich ein Stall mit einem ziemlich bösartigen Schaf. Er betritt ihn und geht gleich rechts in die Vor-

Auf dem Kaminsims verbirgt sich ein Schlüssel

TIME GATE

KOMPLETTLÖSUNG

ratskammer. Hier findet er einen leeren Kübel, einen Schinken und eine Weinflasche. Wieder im Stall, geht er geradeaus in den hinteren Teil, möglichst ohne Kontakt mit dem Schaf, steckt sich einen Hirtenstab und ein Schafsfell in die Tasche, füllt den Kübel mit Wasser aus der Tonne und geht wieder raus in die Halle. Mit dem Wasser löscht er das Feuer und klettert durch den Kamin nach oben.

Im Stall den Kübel mit Wasser füllen

Auf dem Dachboden

Mit dem Schafsfell und dem Stab die Glocke präparieren

Oben angekommen, benutzt er Schafsfell und Stab, um die Glocke auszuschalten und sich auf die andere Seite zu schwingen. Er geht durch die mittlere Öffnung, gleich nach links und wieder nach rechts (von Will aus gesehen). Direkt unter ihm hängt eine Kutte, die er mit dem Hirtenstab angelt. Weiter geht es geradeaus in den nächsten Raum, dort nach rechts bis zur Wand und links die Treppe runter.

Den Kamin hoch, 1 Schritt vor. Die Eule meiden!!!

Kapelle/Schreibstube

Sanft gelandet, öffnet Will sofort den Eisenkäfig und nimmt ein Hologramm und ein Ritterbuch (lesen) heraus. Er geht zum Kreuz, drückt kräftig dagegen und gelangt durch einen Geheimgang in die Schreibstube. Vom Tisch neben dem Durchgang nimmt er eine Schale, Wasser, Pech, Galle, Tierkohle, vom Tisch auf der Erhöhung eine Gänsefeder, aus dem Schrank dahinter ein Holzkästchen, schaut sich am Fenster auf dem ersten Pult die Notiz an, holt sich vom letzten Pult das Stilett und stellt sich an das vorletzte Pult, links neben das Blatt Papier. Er legt das Ritterbuch auf das Pult und löst mit dem Stilett den darauf befindlichen Kristall. Laut der Notiz mischt er sich Tinte zusammen und benutzt die Gänsefeder (vor dem Papier) - Resultat ist die eine Abschrift des Ritterbuches. Er steckt das Buch wieder ein und geht in die Kapelle zurück. Hier zieht er sich die Kutte an und legt erst das Holzkästchen, dann das Ritterbuch in den Eisenkäfig. (Jetzt schnell!) Sofort geht er zurück in die Schreibstube und zieht an der Fackel links neben der verschlossenen Tür (speichern!). Kurz darauf erscheint ein Mönch, dem Will auf den Fersen bleibt und so heil durch den Hof in die Werkabteilung des Klosters gelangt.

Hinter dem Kreuz verbirgt sich ein Geheimgang

Mit dem Stilett den Kristall auf dem Buch lösen

Mit der Verkleidung und dem Mönch zur Werkabteilung

TIP Tinte macht man in der genauen Folge: Tierkohle, Galle, Wasser. Danach einmal die Tinte „benutzen", dann die Gänsefeder. Dem Mönch sofort wenn er auftaucht und ganz genau folgen, ihm nicht den Weg versperren oder von ihm abweichen. Wenn es heißt „Schnell, die Tür rechts", sofort befolgen.

Halle

In dem Buchsbaumtopf ist ein weiterer Schlüssel

Am Eingang findet Will einen Topf aus Buchsbaum, den er gleich gegen die Wand wirft und so in den Besitz eines Schlüssels kommt, mit dem er die erste Tür aufschließt. Im Labor findet er ein Buch (lesen), ein leeres Reagenzglas, Krötenschleim, Schlafkräuter, Brechnuß und Dachshaar, was er alles laut Anweisung im Buch zusammenmischt. Er geht weiter (wieder an der Einganstür vorbei) und gelangt in eine Backstube, wo er jeweils vom Tisch und dem Ofen einen Laib Brot nimmt. Eines davon tränkt er mit der Mixtur. Weiter

Einen Brotlaib mit der Mixtur tränken

durch die nächste Tür gelangt er in die Schusterwerkstatt, wo er im Schrank einen Kneif findet. Mit diesem kann er bei den Statuen der schon bekannten Ritter jeweils einen Edelstein heraushebeln. Den ersten beim Ritter neben der Tür zur Backstube: Onyx. Gleich daneben betritt er einen Abstellraum. Aus den drei großen Statuen hebelt er jeweils einen Diamanten. Auf der Gegenseite der Halle betritt er einen Raum mit einem kranken Templer, dem er das getränkte Brot zuwirft. Nun kann er aus der Statue einen Rubin heraushebeln. Kurz darauf muß Will sich zweier Schurken, am besten mit dem Schwert, entledigen. Freundlicherweise hinterlassen sie ihm einen Schlüssel. An der nächsten Statue holt er sich einen Smaragd und weiter im Labor einen Amethyst. Nun geht er weiter zu der verschlossenen Tür, benutzt den Schlüssel und findet sich in der Leichenhalle wieder. Den aufgebahrten Leichnam schiebt er ein wenig zur Seite und erhält ein goldenes Herz, das er bei dem Ritter am Ende des Raumes einsetzt. Er läuft (schnell) zu der nun erschienenen Statue, nimmt ihr eines der Trinkgläser aus der Hand und ...

Die drei Diamanten aus den Statuen mitnehmen

Nachdem der Leichnam verschoben ist, wird ein goldenes Herz sichtbar

TIP Wenn man das Herz hat, erst einmal alles Eßbare aufbrauchen, um den Energiepegel von Will wieder zu erhöhen! Nicht vergessen zu speichern!

Folterkammer

Ein bißchen nach links wackeln, und schon hat sich Will vom Rad befreit. Mit bloßen Händen muß er nun einen Wärter erledigen. Nachdem der Schurke besiegt ist, schnappt er sich dann vom Tisch einen roten Stein und den schon bekannten Ring, geht zu den Fackeln am Rad, tauscht beide gegeneinander aus und hat so die Geheimtür geöffnet. Er betritt den Gang, biegt sofort von ihm aus gesehen nach links ab, geradeaus, rechts und trifft dort auf einen Templer. Ihm zeigt er den goldenen Ring. Aus dem Kelch nimmt er die Edelsteine (ansehen, dann hat man sie), das Schwert, einen Handschuh, ein Kreuz, aus der Truhe eine Kutte, ein Hologramm und einen Lederbeutel, in den er sofort den seltsamen roten Stein steckt. Die dunkle Tür öffnet er mit dem goldenen Ring, zieht sich die Kutte an (speichern!) und geht die Treppe hoch.

Die Fackeln müssen ausgetauscht werden

Wieder verkleiden

TIP Direkt auf den Wärter in der Folterkammer zugehen und auf ihn einschlagen, so verliert man keine Energie!

TIME GATE

KOMPLETTLÖSUNG

Bibliothek/Speisesaal

Hier lauern gleich ein paar üble Gestalten, die aber schnell besiegt sind. Will geht nun um die Regale herum zu den beiden Rittersärgen, in die er jeweils den Kristall (rechts) und den Rubin einsetzt und dafür ein Elixir und ein Messer bekommt. Die große Eisentür zum Speisesaal öffnet sich, Will tritt ein und nimmt sich vom Tisch die Teller. Sofort benutzt er diese, um unbehelligt den Saal durchqueren zu können. Er geht in die Küche, wo er im Regal ein Tablett findet. Um den Küchenblock herum, in der Vorratskammer schlägt er den nächsten Bösewicht k.o. und setzt wieder Edelsteine in die Särge ein, Smaragd und Onyx, wofür er diesmal einen Morgenstern und einen Schlüssel erhält. Er geht zur Eisentür in der Küche, schließt sie auf (speichern!) und geht nach draußen.

In die Rittersärge kommen die Edelsteine

TIP

Die kleinen Monster lassen sich mit Faustschlägen am besten beseitigen!
Nur so weit in den Speisesaal gehen, bis die Kamera hineinschwenkt. Dann zum Fenster und nur an das Kopfteil des Tisches treten, die Teller nehmen.

Friedhof

Hier ist Eile geboten! Will hält sich gar nicht erst mit den Zombies auf, sondern rennt sofort zum Ende des Friedhofs, zu den Särgen. Hier setzt er wieder Steine ein, Opal und Amethyst, und bekommt ein Kettenhemd (sofort anziehen) und eine Axt. Die normalen Gegner bekämpft er vorzugsweise mit dem Morgenstern, dem grünen Übermonster zeigt er das Kreuz, und schon ist es um den Fiesling geschehen, der ihm einen Zahn hinterläßt, mit dem er die Flügeltür zur Kapelle aufschließen kann. Drinnen angekommen, zieht er an der linken Fackel, geht wieder in Richtung Friedhofstür und dort rechts durch die nun offene Geheimtür in den Keller (speichern!).

Mit dem Zahn des Monsters durch die Flügeltür der Kapelle

Keller/„Juliette"

Mit der Axt ist das Monster schnell erledigt, und Will geht weiter durch die Folterkammer und die dortige andere Tür in den Zellentrakt. Mit dem Beil hat er den Wärter schnell erledigt, hebt den Schlüssel auf, geht zu den Zellen und schließt die Gittertür auf. Von wegen Juliette! Schnell schnappt er sich das Elixirfläschchen ganz vorne links und rennt durch die Tür zurück in Richtung Folterkammer. Nun wieder zurück in die Bibliothek und von dort durch die jetzt offene Tür in den Hof.

Mit dem Elixir Richtung Folterkammer

TIP

Wer nicht auf das Elixir, sprich Energie, angewiesen ist, sollte nicht nach der Flasche suchen und sich schleunigst wieder aus dem Staub machen. Die „Dame" ist schwer zu besiegen. Wichtig ist nur, sie gesehen zu haben.

Kapelle

Nach kurzem Marsch schaltet er mit dem Beil den nächsten Wärter aus und geht durch die Tür in der Kapelle. Zunächst schaut er sich in einem Seitenraum das Kirchenfenster an. Er setzt alle drei Diamanten ein, wofür er zwei falsche und einen neuen bekommt. (Finger weg vom Sarg gegenüber!). Er geht zurück zum Altar, klappt die Sitze hoch und zählt die Zahlen darauf zusammen: VII. Er sucht das Bild mit der Zahl VII und drückt dagegen. Im Vorraum öffnet sich eine Tür! (Kettenhemd anziehen, Morgenstern in die Hand nehmen, speichern!) Er geht hindurch und muß sich mit einem Ritter messen. Das übrigbleibende Armband nimmt er mit und geht die Treppe hinauf. Dort hebt er alle Gewichte auf und benutzt das mittlere rechts neben dem Seil, um sich nach oben befördern zu lassen. Auf dem Dach angekommen, hat er gerade noch Zeit, den neuen Diamanten in den Sarg einzusetzen, wofür er ein Horn bekommt. Und schon wieder gefaßt!

Die Zahlen der Sitze müssen addiert werden

Mit dem Gewicht nach oben

Kirche

Sobald er kann, schnappt sich Will die vor dem Käfig liegende Keule und läuft geradeaus zum Tisch, nimmt das Horn, bläst es (sofort), nimmt das Kreuz, bewaffnet sich mit der Keule (speichern!) und macht dem Folterknecht den Garaus. Am anderen Ende der Kirche findet er in einem Raum ein Kreuz, das er verschiebt und somit eine Tür öffnet. Will geht die Treppe hinauf, die Ballustrade entlang, bis hin zu dem zerbrochenen Fenster (Keule nehmen, speichern!). Er geht hindurch, geht auf den Schurken zu und schlägt und treibt ihn so lange nach hinten, bis dieser vom Dach fällt. Nun geht er die Ballustrade zurück bis zu der verschlossenen Tür, zieht an der rechten Fackel, geht hinein, die Treppe hoch und hin zur Statue, in die er das Kreuz einsetzt. Das nun erscheinende Miniaturtaufbecken verschiebt er und geht wieder runter in den Kirchenraum mit dem großen Taufbecken (speichern!) und dort die Treppe hinunter.

Durch Verschieben des Kreuzes die Tür öffnen

Die Statue bekommt das Kreuz eingesetzt

TIP

Auf dem Dach schlagen, einen Schritt vorwärts, und das immer abwechselnd!

Kellergewölbe

Aus den Regalen sucht er sich einige Dinge zusammen, Weihwasser, Seil, Kübel und Zinnpulver im ersten Raum, im zweiten Bleikörner, Antimonpulver, Reagenzglas und eine Fackel. Er geht zum Tisch, liest die Rezeptur und braut sich das Gemisch zusammen (Reihenfolge beachten!). Er geht zum Pentagramm und brennt es mit der Fackel ab. Dann stellt er sich an die Seite der Statue mit dem geschlossenen Buch und benutzt die Mixtur zum Öffnen der Türen. Dahinter findet er endlich Juliette. Er nimmt sich das Siegel der Templer aus der Wandnische, knüpft das Seil an den Kübel und schöpft aus dem an der hinteren Wand befindlichen Brunnen Wasser, das er über Juliette kippt. (speichern!)

Anhand der Rezeptur wird das Gemisch gebraut

Finale

Will erliegt nicht der Versuchung, in die Schatzkammer zu gehen, und rennt die Treppen hoch, über die Ballustrade, vorbei an dem zerbrochenen Kirchenfenster und hin zu dem großen Kreuz (speichern!), das er genau auf die Kreuzmarkierung vor dem Fenster schiebt. Er befestigt das Siegel auf dem Handschuh, und Will und Juliette reisen zurück in die Gegenwart, festen Glaubens, Wolfram nun endgültig besiegt zu haben. Endgültig?

Das Siegel wird auf dem Handschuh befestigt

ALBION

KOMPLETTLÖSUNG - TEIL 1

Allgemeine Hinweise zum Spiel:

- Grundsätzlich mit allen Personen reden (gegebenenfalls mehrmals).
- Trainingspunkte nur in Nah- und Fernkampf investieren, da man „Schlösser knacken" kaum benötigt und „kritischer Treffer" zu teuer ist.
- Auch Mellthas kann trainieren, indem man ihn als Anführer wählt und dann öfters den Trainer ‚anrempelt'.
- Die in Beloveno wohnende Siobhan sollte man möglichst nicht in die Party aufnehmen (Sira, Mellthas und Khunag sind wertvoller).
- Bevor man sich in Dungeons wagt, vergewissern, ob man Spitzhacke, Seil und evtl. Dietriche dabei hat.
- Hinterlassenschaften der Monster (Warniakkugeln, Krondir-Triis, usw.) mitnehmen und verkaufen.
- Verfluchte magische Gegenstände (z. B. rotes Schwert, Schattenschwert, weißer Ring) enthalten Zaubersprüche. Bevor man sie wegwirft auf jeden Fall aufbrauchen.
- Im Kampf sind Siras Frostzaubersprüche ideal. Nach mehrmaligem Sprechen frieren sie die Gegner mehrere Runden lang ein und fügen ihnen zudem noch Schaden zu.

DIE TORONTO

Auf dem Deck:

Ich befand mich in meiner Kabine auf der Toronto. Da ich in Kürze mit dem Shuttle zum ‚Nugget' aufbrechen würde, nahm ich schnell meine Habseligkeiten aus dem Schrank. Dazu gehörten Stiefel, Rationen, Stimdrinks und ein goldener Ring. Auf dem Korridor traf ich Christine, die mir von einem Unfall im Comraum berichtete, bei dem Beegles, mein eigentlicher Reisebegleiter, umgekommen sei. Sein Ersatz wäre Rainer Hofstedt, den ich ebenfalls traf. Er konnte mir Informationen bezüglich ‚Nugget' und einigen anderen Forschungsreisen geben. In Beegle´s Kabine fand ich im Schrank einige Patronen, im Lagerraum zwei Dietriche und noch einige Stimdrinks und Rationen. Danach besuchte ich Joe Bernard im Osten des Schiffes, welcher mir die Zugangsnummer (**1042**) zum Servicedeck verriet.

Servicedeck Nr.1 (3D) und Comraum:

Joes Informationen über das Servicedeck genügten, um es zu durchqueren. Bodenplatten mußten betreten und Knöpfe gedrückt werden. In einigen Räumen mußte ich geduldig auf die Serviceroboter warten, um die Türen zu durchschreiten. Im Raum mit dem leeren Wandschrank wurde mir durch Knopfdruck der Rückweg versperrt. Schließlich im Comraum angelangt, fand ich eine Pistole und Patronen, die ich jedoch nicht an den Sicherheitsbeamten vorbeischmuggeln konnte. Deshalb verstaute ich sie im Wandschrank des Servicedecks. Von der anderen Seite konnte ich in aller Ruhe und ohne Belästigung seitens der Security die Waffe aus dem Wandschrank nehmen und sie dem verblüfften Joe zeigen. Kurz darauf startete mein Flug.

Der Shuttleflug:

Hofstedt und ich hatten einen ruhigen Flug, bis die Verbindung zur Toronto abbrach und unsere Energieversorgung ausfiel. Manuell konnte ich die Maschine notlanden. Als wir ausstiegen, eröffnete sich vor uns eine dschungelartige Landschaft. Wir entfernten uns ein paar Meter vom Shuttle, das plötzlich in hellem Licht explodierte.

NAKIRIDAANI : INSEL DER ISKAI

Das Haus des Südwind-Clans:

Als ich aufwachte, lag ich in einem Sandbett. Rainer kam an meine Seite und erklärte mir, daß ich 30 Tage lang bewußtlos gewesen sei. Intelligente, katzenähnliche Wesen, Iskai genannt, hätten mich gesundgepflegt.
Wir nahmen zuerst unsere Besitztümer aus den Schränken heraus und ein paar Waffen mit. Es war an der Zeit, Klarheit zu schaffen, und so machten wir uns auf, das Haus des sogenannten Südwind-Clans zu erforschen. Wir erfuhren von der faszinierenden Kultur, der Hauptstadt und ihren Bewohnern und vom Sebai-Ritual. Unsere Krankenschwester führte uns gleich darauf zum Häuptling Sebai-Li-Wrinn, der uns bat, ihm aus finanziellen Gründen die Metallreste des Shuttles zu überlassen. Wir gaben natürlich unseren Segen und bekamen noch einen Jägerclanschlüssel ausgehändigt. Im Gebäude selber fanden wir in diversen Kisten u. a. Fackeln, Waffen, Rationen, Seile, eine leere Flasche und etwas Geld. Sebai-Li-Wrinns Schlüssel öffnete die Tür zum Vorratskeller im Südwesten.

Der Vorratskeller (3D):

Im Vorratskeller fanden wir in den Metallüberresten des Shuttles eine Uhr, die wir sofort aktivierten. Mit einem Mal stürzte an einer Stelle die Decke ein, und aggressive, känguruhähnliche Kreaturen griffen uns an. Nachdem wir sie besiegt hatten, bemerkten wir, daß der Rückweg wieder einmal versperrt war. Zum Glück fanden wir eine Spitzhacke, mit der wir uns durch die eingestürzte Mauer befreien konnten. Im Süden befanden sich weitere bröckelige Wände, hinter denen wir interessante Gegenstände fanden. Außerdem nahmen wir noch ein paar Heiltränke und Ausrüstungsgegenstände mit. Die Treppe zum Erdgeschoß hochgeeilt, kam uns Wrinn entgegen und sagte, er habe Geräusche im Keller gehört. Wir erzählten ihm von dem Vorfall, und er entschädigte uns mit ein paar Heiltränken. Beim Verlassen des Südwind-Clans Gebäudes führte uns ein Krieger zum Sebainah, dem Oberhaupt der Stadt.

Das Ratsgebäude:

Sie war eine Frau und hieß Janiis. Wir berichteten ihr von unserer menschlichen Kultur und schilderten die Ereignisse bis zum jetzigen Zeitpunkt. Sie erklärte sich bereit, uns den Weitertransport auf die nächste Insel zu ermöglichen. Ferner empfahl Sie uns, mit den zwei Meistern der Magiergilden zu sprechen.

Die Örtlichkeiten der Stadt Jirinaar:

In der Stadt fanden wir außer einer **Gaststätte**, einem **Proviantladen**, einem **Gemischtwarenhändler** und einem **Waffenladen** noch einen **Kampftrainer**, der uns im Nah- und Fernkampf ausbilden konnte. Unser eigentliches Interesse weckten aber die beiden Gilden Dji-Kas und Dji-Fadh, wobei wir zuerst die Dji-Kas im Süden aufsuchten. Eine Heilerin, Rejira, ebenfalls dort ansässig, überließ uns freundlicherweise einen blauen Heiltrank. Dem Meister Fasiir erzählten wir von unserer Magie, der Technik, wofür er uns im Gegenzug mit einer Darbietung seiner Künste belohnte.
Im Nordwesten lag die Formergilde Dji-Fadh, mit Akiir als Oberhaupt, der uns darüber informierte, daß eine Spannung zwischen den beiden hiesigen Magiergilden bestünde.

Die Feier und der Mord:

Im Ratsgebäude fiel der Leiter der Dji-Fadh-Gilde Akiir einem Attentat zum Opfer, von einem maskierten MENSCHEN begangen. Nach den iskaiischen Gesetzen waren wir verantwortlich, mit Hilfe eines Stiriik (Gesetzeshüter) den Mörder ausfindig zu machen. Sein Name war Drirr. Janiis meinte, es gäbe Menschen, die auf diesem Planeten heimisch wären, was uns verwunderte, und riet uns, den Geschichtsschreiber Frill um Rat zu fragen. Wir erzählten Frill unsere Geschichte, wohingegen er uns über das Zusammenleben von Menschen und Iskai und über andere Kulturen, wie die kriegerischen Kenget Kamulos oder die Metallmacher Umajo, aufklärte. Er glaubte, der Mörder sei von einem Iskai beauftragt worden.
Als wir das Rathaus verließen, stürmte uns ein Stiriik entgegen und meinte, der Mörder sei in der Dji-Kas-Gilde gesehen worden. Dort fanden wir ihn tatsächlich, zusammen mit einem Iskai, der uns ablenkte, so daß der Attentäter fliehen konnte. Wir verhörten den Gehilfen daraufhin, und er sagte, er sei von seinem Meister Fasiir beauftragt worden. Unser neuer Begleiter Drirr schilderte uns das mögliche Mordmotiv, das den Grund der Antipathie zwischen den Dji-Kas und den Dji-Fadh beinhaltete.
Wir wollten gerade die Stadt absuchen, als wir den Hinweis erhielten, der Mörder sei in den alten Ruinen der Formergilde im Nordwesten der Insel gesichtet worden.

Die Ruinen des Argim (3D):

In den Ruinen wuchsen Pflanzen, die durch Berührung regenbogenfarben leuchteten. Im Süden lag ein zerbrochenes, verziertes Schwert, im Osten ein

ALBION

KOMPLETTLÖSUNG - TEIL 1

beschädigtes Kettenhemd. Durch Zufall entdeckten wir, wie die seltsame Pflanze mit den phosphoreszierenden Fangarmen unschädlich gemacht werden konnte, denn gerade, als wir vor ihr standen, erlosch unsere Fackel, worauf die Pflanze plötzlich erstarrte. Wir nutzten die Gelegenheit und bargen in einer Kiste Iskai-Ausrüstung.
Im weiteren Verlauf entdeckten wir noch einen (verfluchten) weißen Ring und einen Bogen mit Pfeilen. Die Riesenmäuler fütterten wir mit Fleisch der zuvor erlegten Krondirs. Sie schienen es zu mögen und ließen uns passieren. Kurz darauf veränderte sich im Nordosten die Decke, die Wände und der Boden. Alles schien zu leben. Der feuerroten Lichtquelle ausweichend, trafen wir wenig später auf ein türkisfarbenes, trii-förmiges Licht. Es stellte sich als das Bewußtsein des alten Argim heraus, welches sich sehr über unseren Besuch freute. Mit offenem Mund lauschten wir seinen Ausführungen und versprachen, ihm einen Musikkristall zu besorgen, den wir beim Krämer kaufen konnten. Als Dank verriet er uns das Geheimnis der Quellen der Kraft. Zudem fanden wir die Überreste des Mörders, sein Mordwerkzeug, eine Bolzenschleuder, Ausrüstung, Gold und einen Zierdolch, den wir Frill zeigen wollten. In den Räumen dahinter lag noch ein rotes Schwert (verflucht) und eine Axt.
Im großen Raum in der Mitte des Verlieses mit den zwei Regenbogenpflanzen mußten wir selbige berühren und zwischen ihnen herlaufen, um eine leuchtende Verbindung zu schaffen, die uns den Weg durch eine Wand Richtung Westen öffnete. Dort spendeten uns die Quellen der Kraft Stärke, Ausdauer und Schnelligkeit, so wie Argim es vorausgesagt hatte.
Wir traten danach den Rückweg an und begaben uns zum Rat nach Jirinaar, um von unseren Neuigkeiten zu berichten.

Die Aufklärung des Mordes:

Frill wußte über den Zierdolch folgendes zu berichten: Er ist über 150 Jahre alt, vielleicht magisch und gehört der Familie des jetzigen Oberhauptes der Formergilde, Bradir. Schnell zu ihm geeilt, griff er uns plötzlich an, verlor den Kampf gegen uns und wir brachten ihn zur Heilerin, die ihn wieder aufpäppelte. Aufgrund dieser Ereignisse wurde von Jaanis der Rat zusammengerufen, vor dem Bradir seine Handlung rechtfertigen mußte. Er schilderte, daß Akiir sein eigenes Attentat inszeniert hätte, weil er seine persönlichen Rückschläge nicht mehr verkraften könnte. Wir und der Rat glaubten ihm, worauf hin alles wieder seinen gewohnten Lauf nahm. Die Tochter Akiirs, Sira, die Magierin, schloß sich uns an.

Die Außenwelt von Nakiridaani:

Auf der Insel gab es außer ein paar Triifalai-Büschen und, nördlich der alten Formergilde, einem seltsamen, in Stein gemeißelten Auge, nichts Erwähnenswertes.

GRATOGEL : INSEL DER KELTEN

Das Dorf Klouta:

Im Dorf Klouta betraten wir das Haus des Königs Tharnos, der uns über die Kultur der Kelten informierte sowie uns die Geographie der Insel und deren Einwohner näherbrachte. Wir fragten, ob er ein großes Metallschiff gesehen habe, das eventuell hier gelandet sei und, wenn nicht, ob er uns nach Maini bringen könnte. Ersteres verneinte er, beim zweiten gewährte er uns nur dann seine Erlaubnis fortzugehen, wenn wir ihm ein Amulett brächten, das die Druiden besäßen. Wir sollten dort Bero, den Ziehvater, kontaktieren.

Arjano, das Zentrum der Druiden:

Nördlich entlang des Flusses gelangten wir zum Dorf Vanello, in dem Oibelos herrschte, der uns ebenfalls nichts über den Niedergang der Toronto sagen konnte. Also strebten wir weiter Richtung Norden, wo auch schon bald eine Hütte auftauchte, die das Zentrum der Druiden darstellte: Arjano.
Wir erhielten eine Audienz beim Oberhaupt der Druiden, Nemos. Er meinte, Bero sei in dem verbotenen Teil des unterirdischen Verlieses, Drinno genannt, verschollen. Einst herrschte dort ein Kampf zwischen den Feueranbetern (jetzt Kenget Kamulos) und den Druiden. Bero wollte dort nach magischen Artefakten suchen und kam nicht mehr zurück. Wir versprachen, den Druiden zu

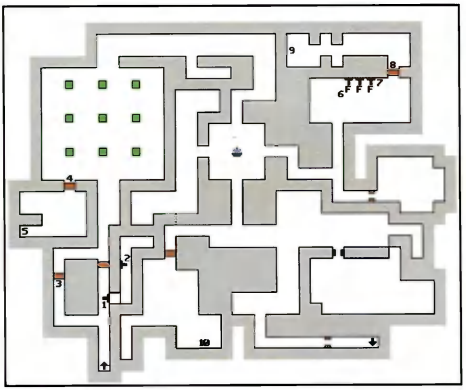

befreien und bekamen auch prompt Verstärkung dazu, nämlich Beros eigener Ziehsohn, den taubstummen Mellthas.
Das unterirdische Zentrum der Druiden beinhaltete ein ganze Stadt: Ein **Heiler**, ein **Lehrer der Druidenmagie**, ein **Allwissender**, der uns über magische Artefakte aufklären konnte und ein **Bibliothekar**, bei dem wir neue Zauber erwerben konnten. Dort empfahl man uns auch, den Wächter des Waldes, der angeblich ein Musikliebhaber sein sollte, aufzusuchen.

Der Vorraum des Drinnos (2D):

Im Bücherraum befand sich die Treppe, die uns zum Vorraum des Drinnos hinunterführte. Wir füllten zwei Eimer im Wasserbecken und gossen den Inhalt in die zuerst unpassierbar erscheinende Flammenreihe. so daß wir weiter nach Osten vordringen konnten. Hinter der Tür betraten wir die Bodenplatten von links nach rechts, um die beiden Schalter nördlich davon betätigen zu können. Der eine öffnete eine Wand im Südwesten, hinter der große Schätze, z. B. eine Silberkette und Heiltränke, lagen. Der andere Schalter öffnete eine Wand im äußersten Südosten, im Raum mit den neun Bodenplatten. Diese Bodenplatten wurden kreuzförmig betreten, worauf die einzelne Bodenplatte daneben den Weg nach Norden freigab. Dort konnten wir eine andere Falle mit Hilfe eines Schalters deaktivieren, so daß wir an zwei Edelsteine gelangten. Den auf dem Boden liegenden Schalthebel brachten wir an der dafür vorgesehenen Stelle an, und plötzlich lag vor uns eine weitere Treppe, die in die Tiefe führte.

Die fünf Etagen des Drinnos (3D):

In der **1. Ebene** ließ sich durch Druck von Knopf (1) und Wandschalter (2) das erste Gitter (3) öffnen, das zu einem großen Raum mit neun Bodenplatten führte, die wir alle beschwerten, worauf sich eine Tür (4) öffnete. Der Raum dahinter enthielt eine Schatzkiste mit einem Edelstein (5). Im Nordosten löschten wir in gewohnter Weise die Flammen (6), um drei Schalter (7) zu betätigen, welche die zugehörige Tür (8) öffneten. Als Belohnung lagen

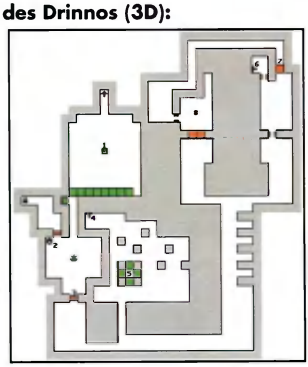

ALBION

KOMPLETTLÖSUNG - TEIL 1

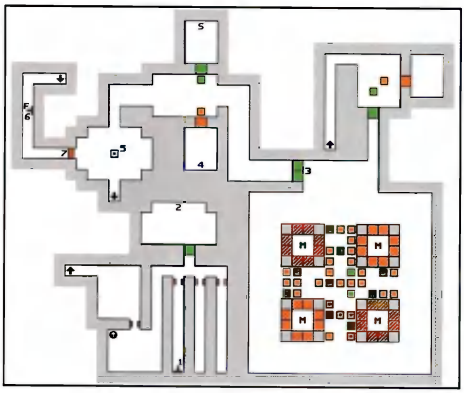

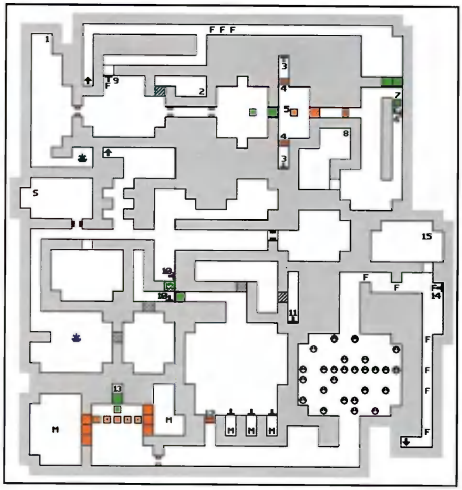

in einer Truhe (9) zwei Edelsteine und ein, allerdings verfluchter, Kristallgriff-Dolch. Der letzte Edelstein dieser Ebene und ein Kristalldolch (10) befanden sich in dem mit Holzplanken ausgelegten südlichen Raum. Im Südosten wartete die Treppe auf unseren Abstieg in die **2. Ebene**.

Ähnlich einer Schreibmaschine funktionierte die Anlage im ersten Raum. Nach jedem Druck auf die Platte (1) in der Mitte wanderte die Lücke in der grünen Glaswand nach rechts, bis sie den Durchgang freigab. Gleich darauf blieb uns nichts anderes übrig, als mit einem Seil durch die Fallgrube (2) in den ersten Teil der **3. Etage** hinabzusteigen.

Dort fanden wir ein verziertes Schwert und einen Schalter (1), der uns den Weg nach Norden eröffnete, wo uns ein Dämon und ein wichtiger Türschlüssel (2) erwartete.

Zurück durch die Falltür in das **2. Level** geklettert, öffnete der Türschlüssel die südliche Tür (3). Im großen Raum mit der Schatzkiste (5) hinter der grünen Glaswand drückten wir einen Knopf (4), welcher das Glas verschwinden und die Kiste mit einem Sonnendolch zurückließ. Den folgenden Feuerbällen geschickt ausgewichen, gingen wir durch zwei Türen hindurch Richtung Norden, um einen Schalter (6) zu betätigen, der die rote Glaswand (7) wegzauberte. Wir trafen auf einen gefährlichen Dämon (8), der nach seinem Ableben den Weg zum zweiten Teil der **3. Ebene** freigab.

Das erste größere Problem stellte hier der Raum mit den vielen Dämonen dar, in dem wir vorsichtig alle grünen Bodenplatten betraten. Der Weg nach Norden (3) war nun passierbar. Den blauen Dolch in der Schatzkiste (4) ließen wir liegen, da er verflucht war. Drirrs krankhafte Neugier brachte uns fast um, als er die blaue Bodenplatte (5) betrat, wodurch sich der Boden unter uns öffnete und wir in der **4. Etage** landeten.

In nächster Umgebung fanden wir einige Heiltränke (1). Richtung Osten konnten unsere Gruppe vor der zweiten Tür die Spitzhacke benutzen, um an ein paar Ausrüstungsgegenstände (2) zu kommen. Weiter im Osten betätigten wir zwei Schalter (3) hinter den Gittern (4) im Norden und Süden, die sich auf Druck der mittigen Bodenplatte (5) öffneten. Die Schalter gaben den weiteren Weg Richtung Osten frei. Dort fanden wir Heiltränke (8), nachdem wir notgedrungen durch die glitzernde Falle gingen, einen Schalter (6) und eine Bodenplatte (7) drückten. Zurück im Westen löschten wir die einzelne Flamme, betätigten den dahinter verborgenen Knopf (9) und fanden rechts erneute leuchtende Fallen und links, am Ende des Ganges, eine Treppe nach oben zum westlichen Teil der **3. Ebene**.

Der Schalter (6) hinter der Flamme ließ das Gitter (7) verschwinden, damit wir im Raum mit der blauen Bodenplatte die Treppe in den zweiten Teil des **4. Levels** benutzen konnten.

Wir wichen den Feuerbällen aus, plünderten die Schatzkisten und drückten die beiden eng beieinanderliegenden Schalter (10), um weiterzukommen. Des öfteren ließen sich bröckelige Wände einreißen. Hinter der östlichen befand sich ein Schalter (11), der das Gitter (12) im südlichen Raum mit den anderen drei Schaltern (wovon wir die Finger ließen) öffnete. Im Westen fanden wir eine Schatzkiste mit seltsamen blauen Stäben (13). Auf dem Rückweg mußten wir flüchten, da Monster aus den nebenliegenden Räumen zwangsläufig von uns befreit wurden. Im Osten erschwerten uns zahlreiche Fallgruben die Weiterreise. Nach kurzem Abseilen fanden wir in der **5. Etage** noch einige Kleinigkeiten.

Zurück im **4. Stock**, trafen wir erneut auf die glitzernden Fallen, die wir aber diesmal mit Hilfe der blauen Stäbe neutralisieren konnten. Zwischen zwei Fallen schaute ein Knopf (14) aus der Wand, der bei Betätigung eine kleine Kammer im Norden öffnete, in der ein Amulett der Kraft (15) lag. Am Südende des Ganges befand sich die Treppe in den zweiten Teil des **5. Levels**. Bis auf ein paar Monster gab es hier keine Vorkommnisse. Am Nordende lag die Tür zum Raum, in dem sich Bero verschanzt hatte. Wir begrüßten ihn freudig und traten den Rückweg an.

Nachdem Nemo sich für Beros Rettung bedankte, händigte er uns das verlangte Stärkungsamulett aus.

Die Außenwelt von Gratogel:

Um den vorhin genannten Wächter des Waldes zu beeindrucken, brauchten wir einen Musikkristall, den wir in einem interessanten Gemischtwarenladen in **Aballon**, im Süden Gratogels, erstehen konnten. Um in dieses Dorf zu gelangen, mußten wir den Canyon südlich von Vanello durchqueren. Weiter Richtung Süden lag Aballon, wo wir Rifraki sofort den Kristall abkauften. Die Königin Aballons, Aretha, konnte uns leider keine Informationen bezüglich der Toronto mitteilen. Im Dorf trainierten wir bei der Kriegerin Ferina den Nahkampf. Auf dem Rückweg fanden wir westlich vom Canyoneingang das gleiche Steinauge wie auf Nakiridaani. Zurück zum Hüter des Hains, Frimos, geeilt, gab er uns als Gegenleistung für den Musikkristall eine magische Wurfaxt. Im Norden der Insel pflückten wir noch einige Triifalai-Samen.

Tharnos Erlaubnis:

Unsere letzte Aufgabe auf der Insel der Kelten war es, das Stärkungsamulett dem König von Klouta, Tharnos, zu überreichen, wofür er uns die Erlaubnis zur Weiterreise nach Maini gab. Garris, der Seemann im westlichen Haus, nahm 200 Gold für die Seereise nach Beloveno, der Hafenstadt von Maini.

Wie es dann auf der großen Insel von Maini weiter geht erfahren Sie im nächsten Heft...

KURZTIPS

DESCENT 2

Diese Cheatcodes beziehen sich hauptsächlich auf die bereits erhältliche Demoversion. Wenn die Programmierer aber genauso vorgegangen sind wie beim ersten Teil, so sollten diese Tastaturcheats auch für die Vollversion gültig bleiben.

GABBAGABBAHEY
Energie und Schilde verringern sich auf den Zustand 1%, das heißt wer extrem suizidgefährdet ist, sollte den aus dem alten Spiel bekannten, damals noch nützlichen Cheat nicht ausprobieren.

JOSHUAAKIRA
Die komplette Landkarte (mit Ausgängen!) wird angezeigt

ZINGERMANS
Unverwundbarkeit: aber nicht „z" und „y" verwechseln.

MOTHERLODE
Alle verfügbaren Waffensysteme werden zur Verfügung gestellt.

EATANGELOS
Zielsuchende Waffen werden aktiviert und sind verfügbar.

CURRYGOAT
Alle Schlüssel werden dem Inventory hinzugefügt.

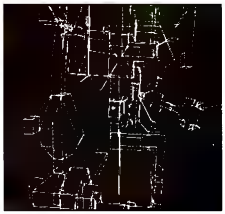

Außerdem befindet sich im dritten Level ein Geheimlevel.

1 - Geheimleveltleporter
2 - Geheimtür

Sie erreichen diesen Level folgendermaßen: wenn Sie den blauen Schlüssel gefunden haben, fliegen Sie durch das kurze, auf den Karten eingezeichnete Energiefeld. Dann nur noch geradeaus in die Nische (Bild 1) und rechts auf die Geheimtür schießen (Bild 2).

DESTRUCTION DERBY

Für alle leidenschaftlichen Autodemolierer gibt es einen neuen Code, der bei der Namenseingabe eingetippt werden muß. „REFLECT!", als Name angegeben, bewirkt, daß Sie nach dem Starten des Spiels auf einer Geheimstrecke fahren können...

Sebastian Benz

ASCENDANCY

Auch in Ascendancy sind Cheatcodes integriert worden, die teilweise nervige Aufbauarbeiten bei Planeten extrem verkürzen. Um die Cheats anwenden zu können, muß in dem Ascendancy-Verzeichnis ein File mit dem Namen **NOUGAT.LF** erstellt werden. Dabei ist es ganz gleich, was das File für ein Dateityp ist. Erstellen Sie z. B. mit dem Notepad oder dem DOS-Editor einfach ein **TXT-File,** das Sie als **NOUGAT.LF** abspeichern oder im nachhinein umbenennen.

Nun sind folgende Dinge möglich:

1. Das File allein schon im Directory gibt die Möglichkeit, spezielle Informationen über ein Raumschiff zu bekommen. Wenn Sie mit der Maus auf ein Schiff zeigen, werden Stärke, Spielzüge und Zugehörigkeit sichtbar.
2. Auf der Basis-Sternenkarte können Sie durch Drücken der Tasten 1-7 jede beliebige andere Rasse spielen. Zu beachten ist hierbei, daß es manchmal vorkommt, daß das falsche Bild zur jeweiligen Rasse geladen wird. Das jedoch wirkt sich in keinster Weise auf den Spielablauf aus.
3. Wenn Sie beim Ansehen der Sternenkarte die Taste 8 drücken, wird alles, was auch die anderen Mitspieler sehen können, sichtbar.
4. Mit der Tastenkombination „ALT" und „E" stehlen Sie jede Runden eine erforschte Technologie von den anderen Rassen. Nochmaliges Drücken schaltet diese Optionen wieder aus.
5. Im Planetenbildschirm wird durch einmaliges Tippen von „O" die maximale Population des Planeten erreicht.
6. Die „I"-Taste im Planetenbildschirm gedrückt, bewirkt eine sofortige Fertigstellung der jeweilig angefangenen Produktion. Dabei muß bei besonders großen Produktionen wie z. B. Raumschiffen die Taste öfter gedrückt werden.
7. Im Forschungsscreen können Sie mit der Taste „D" alle möglichen Wissensgebiete auf einen Schlag lernen. Nach dem Drücken der Taste „D" sollten Sie noch einmal auf ein Forschungsgebiet klicken, um den Wissensbaum auf den neuesten Stand zu bringen.

Als kleines Extra können Sie auch einmal eine Datei mit dem Namen „FLASH.POP" auf die oben beschriebene Art im Ascendancy Directory ablegen. Nun sollten Sie das Spiel starten und den continuous advance button drücken. Der Computer wird nun ein Spiel gegen sich selbst beginnen...

KURZTIPS

TERMINATOR FUTURE SHOCK

Auch zu Terminator: Future Shock gibt es schon einige Cheatcodes. Sie sind ebenfalls ursprünglich für die Demoversion vorgesehen gewesen, wurden aber letztlich auch im fertigen Spiel verwendet. Um sie zu aktivieren, müssen Sie zunächst die Tasten **ALT** und **„#"** (englische Tastatur: Backslash) während des Spiels gleichzeitig drücken. Jetzt können Sie folgende Codes eingeben!

Wenn Sie **ALT** und **„#"** drücken, können Sie die Cheatcodes eingeben.

FIREPOWER
Alle Waffen werden zur Verfügung gestellt.

BANDAID
Lebensenergie und Rüstung werden aufgefrischt.

NEXTMISSION
Direkt in die nächste Mission springen.

TURBO
Aktiviert den Turbomode: nur für schnelle Finger!

SUPERUZI
Eine spezielle Waffe: die Super Uzi.

ICANTSEE
Der Infrarotbildschirm wird sichtbar.

WORMS

Wer sich bei Worms durch einen größeren Berg buddeln möchte, ohne dabei mehrere Runden zu opfern, sollte wie folgt vorgehen:
Während des Durchschweißens auf die ESC-Taste drücken und warten, bis das Geräusch des Schweißers aufgehört hat. Danach wieder ins eigentliche Spiel zurückkehren und den Vorgang so lange wiederholen, bis der Wurm sich durch den Berg gearbeitet hat.
Der gleiche Trick funktioniert übrigens auch bei den Presslufthammer-Würmern.

Michael Jungen

NHL 96

Wer bei NHL Hockey 96 verzweifelt, der sollte diesen Trick ausprobieren. Wenn Sie in Ballbesitz sind, laufen Sie sofort in die Mitte. An der Mittellinie angekommen, laufen Sie an den Spielfeldrand, bis Sie zwischen den beiden Strichen neben dem Kreis sind. Dort holen Sie lange aus und versuchen einen sehr festen Schlag in Richtung Tor. Der Torwart hat nur sehr geringe Chancen, Ihren schnellen Schuß zu halten. Auf diese Taktik hin folgt meistens ein Tor oder sogar ein Eigentor.

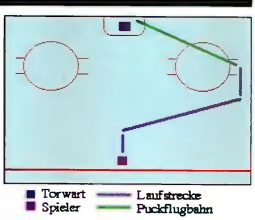

Kai Stader

POLE POSITION

Immer wieder erreichen uns Zuschriften von Lesern, die Probleme mit der Konfiguration des einen oder anderen Spiels haben. Eine allgemeingültige Lösung läßt sich selten finden, so daß wir uns entschlossen haben, Ihnen ab dieser Ausgabe handfeste Tips & Tricks an die Hand zu geben.

? *Mein Rechner landet nach dem Starten über F1.BAT mit folgender Meldung auf der DOS-Ebene* ***„ERROR: RES RES/F1.CDR MISSING"***

! Der Parameter Files in der CONFIG.SYS ist zu niedrig eingestellt oder nicht vorhanden. Bitte editieren Sie Ihre CONFIG.SYS und tragen dort FILES=20 ein.

? *Mein Rechner gibt beim Starten von F1.BAT folgende Meldung aus:*
ERROR (1:MEMORY COULD NOT BE ALLOCATED)
GARBAGE_COLLECTION
DOS4GW(2001):EXCEPTION
oder
DOS/4GW ERROR(2533): NOT ENOUGH DISKSPACE
DOS/4GM FATAL ERROR(1011) VMM INITILIALIZATION ERROR

! Sie haben zu wenig Platz auf Ihrer Festplatte. Sie benötigen ca. zwölf MB freien Speicherplatz für die Auslagerungsdatei.

Änderung der Tastaturbelegung zum Handbuch (langsamer Rennmodus): Tasten 1 und 2 (Ziffernblock) zum Wechseln zwischen mittlerem und langsamem Modus. Taste X zum Verlassen des Rennens.

? *Wann ist die CD-ROM-Version des Rennspiels auf dem Markt erhältlich?*

! Anfang März. Sie beinhaltet zahlreiche Audiotracks, Sprachausgabe (für Fahrergespräche und Kommentare zum Rennverlauf) und gerenderte Kamerafahrten.

DUKE NUKEM 3D

Für den neuen und genialen 3D-Action-Shooter von Apogee haben wir gleich einen ganzen Schwung an Cheatcodes. Wem also die Shareware-level zu schwer sind, der sollte einmal diese Codes eintippen, bei denen immer die Tastenfolge **„DN"** und dann der unten abgedruckte Code eingegeben werden muß!

cornholio	Unverwundbarkeit An/Aus
korz	Ebenfalls Unverwundbarkeit An/Aus
stuff	Alle in der Shareware verfügbaren Waffen plus volle Munition
scottyxy	Levelanwahl, wobei X die Episode und Y der Level ist
items	Alle Items und Keycards
cashman	Duke wirft mit Geld um sich (vorher F7 für die Außenansicht drücken)
view	Die Außenansicht von hinten wird gewählt
rate	Zeigt die vom Computer gerade dargestellte Framerate an
skillX	Den Schwierigkeitsgrad einstellen (X ist der Schwierigkeitsgrad als Zahl von 1-5
beta	Zeigt eine Meldung an
hyper	Verleiht Duke übermenschliche Kräfte
monsters	Zweigt nur bei manchen Versionen einen Effekt...

Mit diesen kleinen Schummeleien sollte Duke die bösen Außerirdischen locker in die Flucht schlagen können.

Thomas Bayer

THE GAMERS WORKSHOP

TEIL 1 – MECHWARRIOR 2 EDITOR – VON MARKUS KRICHEL

Ab dieser Ausgabe beginnen wir mit unserer neuen Serie "The Gamer's Workshop". Damit Sie auch noch das letztmögliche Quentchen Spielspaß aus Ihren Games pressen können, erklären wir Schritt für Schritt die Anwendung aktueller Editoren, Level-Builder und Game Engines. Die jeweilige Software finden Sie natürlich auf unserer Cover-CD. Diesmal befinden sich die dazugehörigen Dateien im Ordner „MECHED"!

Diese Serie nimmt nicht für sich in Anspruch, detaillierte Programmierkenntnisse zu vermitteln. Sie richtet sich vielmehr an jene Gamer, die versuchen wollen, ihre Spiele mit relativ einfachen Mitteln zu "tweaken". Wir beginnen mit einem sehr einfachen Editorprogramm für MechWarrior 2. In den nächsten Ausgaben zeigen wir Ihnen, wie Sie eigene Levels für 3D-Spiele entwerfen, ein komplettes Adventure und ein Weltraum-Action-Spiel „programmieren".

Hinweis: Dieser Editor funktioniert nur zusammen mit dem Originalspiel.

Die Systemanforderungen für MechWarrior II Editor (Mech Edit) sind denkbar einfach. Wenn MechWarrior II auf Ihrem Rechner läuft, funktioniert auch der Editor. Am besten kopieren Sie die Dateien in das selbe Verzeichnis, in dem sich MechWarrior 2 befindet.

MechEdit ist ein einfach zu bedienendes, aber dennoch sehr leistungsfähiges Programm, mit dem Sie Ihre Mechs nach Belieben tunen können.

So wird's gemacht

Zunächst müssen Sie das Originalspiel starten. Beginnen Sie ein Spiel und gehen Sie zum Mech Lab. Dort wählen Sie den Mech, den Sie gerne verändern wollen. Entfernen Sie sämtliche Heat Sinks und Jump Jets. Speichern Sie den Mech und notieren Sie sich Typ und Variant Number, damit Sie den Mech später im Editor gleich finden können. Verlassen Sie das Spiel und starten Sie den Editor mit dem Befehl „MechEdit". Der Edit-Bildschirm (siehe Abbildung) erscheint.

Den Mech aufrüsten

Nach Anklicken der Taste L(oad) erscheinen alle Mechs, die im Verzeichnis C:\MECH2\MEK gespeichert wurden. Dies ist das Vorgabeverzeichnis. Sollten Ihre Mechs in einem anderen Verzeichnis gespeichert sein, geben Sie den entsprechenden Pfad ein. Ihren zuvor gespeicherten Mech erkennen Sie an seinem Typ und der Variant Number. Allerdings erscheint die erste Variante im Namen des gespeicherten Mechs als 0, die zweite als 1, usw. Beispiel: Sie möchten die zweite Variante

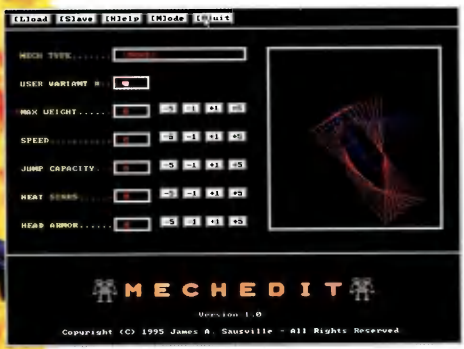

So präsentiert sich der MechWarrior 2 Editor beim ersten Start.

THE GAMERS WORKSHOP

TEIL 1 – MECHWARRIOR 2 EDITOR – VON MARKUS KRICHEL

Wählen Sie den Mech auf dem Ladebildschirm...

des Typs Mad Dog editieren. Wählen Sie die Datei mdg01usr.Mek im Menü. Der Dateiname setzt sich wie folgt zusammen:

mdg = Typ: Mad Dog
01 = Variant Number: 2
usr = vom User definiert
Mek = Activisions Dateiendung für Mechs

Klicken Sie nun die gewünschte Datei an. Im MechEdit-Menü läuft dann wieder alles normal. Die korrekte Variante wird im entsprechenden Fenster angezeigt.

Hinweis: Jedesmal wenn Sie diesen Mech in MechWarrior II editieren, wird eine neue Variant Number kreiert!

Die wichtigste Funktion im Editier-Menü ist Tonnage. Der maximale Wert liegt bei 300 Tonnen. Da sich die Beladung und Ausrüstung des Mechs nach seinem Gewicht richtet, steht damit eine ungeheure Kapazität zur Verfügung. Sie können nun auch die Anzahl der Heat Sinks verändern. Der Clou: Die im Editor eingefügten Sinks nehmen keinen Platz weg! Weiterhin ist es möglich, die Head Armour zu erhöhen.

Stellen Sie die gewünschten Werte für Tonnage, Heat Sink und Head Armour ein. Speed und Jump Capacity dürfen Sie jedoch noch nicht verändern. Das kommt später!

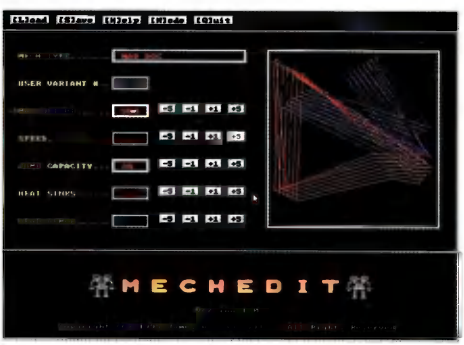

...und rüsten Sie den Boliden zu einer unbesiegbaren Kampfmaschine auf.

Starten Sie nun das Spiel wieder und begeben Sie sich direkt ins Mech Lab. Wählen Sie hier den soeben editierten Mech. Sie können nun den spieleigenen Editor benutzen, um Weapons, Armour und andere Funktionen bis zu einer Kapazität von dreihundert Tonnen aufzurüsten. Allerdings sollten Sie zu diesem Zeitpunkt ca. 30 Tonnen freilassen, da Sie später sicher noch eine anderen Engine einsetzen wollen.

Ihr Dream Mech ist fast fertig. Verlassen Sie das Spiel und starten Sie MechEdit erneut. Laden Sie Ihren Mech, wie bereits beschrieben. Sie können nun die Geschwindigkeit unter dem Punkt Speed festlegen. Die Geschwindigkeit kann zwischen 0 und 255 liegen - dies sind MechEdit-eigene Werte - nicht etwa die reale Geschwindigkeit. Allerdings ist der Bolide ab einem Wert von 50 vollkommen unkontrollierbar. Ein guter Wert für die Geschwindigkeit liegt zwischen 15 und 20. Die tatsächliche Geschwindigkeit, mit der sich Ihr Mech bewegt, hängt ohnehin von der Anziehungskraft des Planeten und dem Chassis ab.

Außerdem besteht die Gefahr, daß das Spiel bei zu hohen Geschwindigkeiten abstürzt. Legen Sie jetzt die Jump Capacity fest, die unabhängig vom gewählten Wert (Versuchen Sie's mal mit 25) im Spiel immer als 1 angezeigt wird und keinen Platz beansprucht.

Hinweis: Der Wert für Jump Capacity sollte unter 30 liegen, da der Mech sich sonst sofort überhitzt.

Schlußphase

Experimentieren Sie ruhig ein wenig mit den Werten, bis Sie Ihren perfekten Mech geschaffen haben. Wenn Sie fertig sind, verlassen Sie den Editor und starten das Spiel wieder. Gehen Sie wieder zum Mech Lab und wählen Sie dort Ihr neues Spielzeug aus. Von jetzt ab dürfen Sie den spieleigenen Editor nicht mehr einsetzen, da sonst ihre Speed-Werte verlorengehen. Wählen Sie nun ein Szenario und lachen Sie sich kaputt, wenn die feindlichen Mechs angreifen.

Hinweis: Immer wenn Sie Ihren Mech mit dem spieleigenen Editor bearbeiten, gehen die Speed-Werte verloren. Um diese wieder einzustellen, müssen Sie diese Werte in MechEdit neu einstellen.

MechEdit Copyright (C) 1995 James A. Sausville,
All Rights Reserved.
Version 1.0
Bitte beachten Sie die Sharewarebestimmungen in der Readme-Datei.
MechWarrior is a registered trademark of FASA CORPORATION.

Fliegengewichte wie dieser Mech sollten nach dem Tunen kein Problem sein.

Coupon
Kleinanzeigen

Sie werden es sicherlich schon bemerkt haben: seit letzter Ausgabe finden Sie die Kleinanzeigen bei PC GAMES auf der Cover-CD-ROM. Das hat für Sie gleich zwei Vorteile: Sie können jetzt gezielt nach einem gewünschten Programm oder einem Peripheriegerät suchen und im Heft ist wieder mehr Platz für interessante Artikel. Die Teilnahmebedingungen haben sich hingegen nicht geändert: Sie müssen nur den Coupon ausschneiden, Ihren Text eintragen und DM 5,- in bar oder als Scheck beilegen. Wir müssen aber davon absehen, Verlosungs- oder Verschenkaktionen (der 100., der mir 10 Mark schickt, bekommt eine Diskette) und dubiose Kettenbriefe zu veröffentlichen. Solche Anzeigen werden nicht abgedruckt und aus Aufwandsgründen auch nicht zurückgeschickt! Schicken Sie den Coupon an folgende Adresse:

Computec Verlag
Redaktion PC Games
Kennwort: Kleinanzeigen
Isarstraße 32-34
90 451 Nürnberg

Bitte veröffentlichen Sie in der nächsten erreichbaren Ausgabe von **PC GAMES** den folgenden Kleinanzeigentext unter der Rubrik: _____

Private Kleinanzeigen: maximal 4 Zeilen mit je 26 Buchstaben inkl. Absender; Postlageradressen nicht möglich!

DM 5,- liegen ❒ in bar ❒ als Scheck bei. **Bitte keine Briefmarken!**

Anschrift

Datum Ort Unterschrift

Bei Angeboten: Ich bestätige, daß ich **alle Rechte** an den angebotenen Sachen besitze.

Private Kleinanzeigen in PC Games Disc & Mag

COUPON
FÜR
PROGRAMMEINSENDUNGEN

KENNWORT: PROGRAMMEINSENDUNG

Vorname, Name

Straße, Hausnummer

PLZ, Ort

Hiermit erteile ich dem Computec Verlag die uneingeschränkte, unbefristete Erlaubnis, mein

❒ Cheatprogramm
❒ Spiel
❒ Level

_____ (Name des Programms) auf den Datenträgern des Computec Verlages zu veröffentlichen. Mit meiner Unterschrift bestätige ich, daß ich der alleinige Rechteinhaber bin. Gleichzeitig bestätige ich, daß durch die Veröffentlichung keinerlei Rechte Dritter verletzt werden, z. B. aufgrund von Sounds, Musikstücken, Grafiken oder sonstigen Programmteilen, die im oder durch das Programm verwendet werden und von denen die Rechte bei Dritten liegen. Sofern zu einem späteren Zeitpunkt von mir die Rechte an Dritte abgegeben werden, informiere ich unverzüglich den Verlag.
In jedem Fall stelle ich den Verlag von Ansprüchen Dritter, die durch die Veröffentlichung entstehen, frei.

Datum, Unterschrift

COUPON
FÜR
COMMAND & CONTACT

KENNWORT: COMMAND & CONTACT

Ich möchte ◯ teilnehmen ◯ ausscheiden
(bitte entsprechendes Kästchen ankreuzen)

Name, Vorname

Straße, Hausnummer

PLZ, Wohnort

Telefon

(Unterschrift)

Wenn „Teilnehmen" angekreuzt wurde, bitte beachten:

Mit meiner Unterschrift erteile ich dem Computec Verlag die Erlaubnis, meine vollständige Adresse und Telefonnummer auf der Cover-CD-ROM der PC GAMES zu veröffentlichen. Wenn ich an dieser Aktion nicht länger teilnehmen möchte, teile ich dies dem Computec Verlag in schriftlicher Form mit.

Ich suche für folgende Spiele noch Mitspieler

EINSENDUNGSRATSCHLÄGE TIPS & TRICKS

Damit die Rubrik Tips & Tricks in Zukunft noch größer und besser wird, möchten wir Sie bitten, bei der Einsendung von Ihren Spielehilfen die folgenden Ratschläge zu beachten:

1. **Die eingesandten Tips & Tricks müssen von Ihnen selbständig erarbeitet worden sein, d. h. sie dürfen nicht aus anderen Publikationen stammen oder bereits einem anderen Verlag zur Veröffentlichung vorliegen.**

2. **Kurze Spieletips (sog. Kurztips) finden auch auf einer Postkarte ausreichend Platz. Das spart Ihnen Geld und uns unnötigen Aufwand.**

3. **Wenn Sie eine längere Komplettlösung anfertigen, so möchten wir Sie bitten, diese auf Diskette zu uns zu schicken. Das gewährleistet eine sehr viel schnellere Bearbeitung und erspart uns einige Nervenzusammenbrüche.**

4. **Karten und Skizzen sollten frei sein von überflüssigen Strichen und sich lediglich auf das Wesentliche konzentrieren. Die Bilder mit einem Zeichenprogramm zu erstellen und auf Diskette zuzuschicken, ist häufig die beste Lösung. Wenn möglich, freuen wir uns auch über bereits im Grafikformat GIF, TIF oder PCX abgespeicherte Zeichnungen bzw. Screenshots zu Ihrem Tip.**

5. **Bei einer Veröffentlichung Ihres Cheats oder Ihrer Komplettlösung können Sie mit einem Betrag von bis zu 300 Mark rechnen. Ein Kurztip wird meistens mit 20 bis 100 Mark honoriert, eine Komplettlösung mit 100 bis 300 Mark - abhängig von Qualität und Quantität.**

6. **Wenn Sie ein nützliches Cheatprogramm entwickelt haben, das Sie auch anderen Lesern zur Verfügung stellen möchten, so können Sie uns dieses auch zuschicken. Vielleicht findet sich noch ein Plätzchen auf unserer Cover-CD-ROM!**

Natürlich freuen wir uns über jede Einsendung, auch wenn die aufgelisteten Ratschläge nicht genauestens befolgt wurden. Ihre Tips & Tricks zu den Spielen schicken Sie bitte an folgende Adresse:

Computec Verlag
Redaktion PC GAMES
Kennwort: TIPS & TRICKS
Isarstraße 32-34
90451 Nürnberg

Garantie

COVERDISK UND CD-ROM 4/96

Wir übernehmen die Garantie, daß jede Coverdisk und jede CD-ROM unser Haus in einem einwandfreien Zustand verläßt. Sollten doch einmal Probleme, welcher Art auch immer, auftreten, so bitten wir Sie, die Diskette oder CD-ROM erst einmal auf einem anderen PC auszuprobieren. Stellen Sie fest, daß jetzt immer noch die gleichen Probleme auftreten, so schicken Sie bitte den Coupon **(zusammen mit dem Aufkleber oder der CD-ROM)** an folgende Adresse:

Astat Media GmbH
Reklamationen PC Games
Am Steinacher Kreuz 22
90 427 Nürnberg

PC GAMES 4/96

○ **DISKETTE** ○ **CD-ROM**

Name, Vorname

Straße, Hausnummer

PLZ, Wohnort

COUPON FÜR Q-CHECK

Ihre Meinung ist uns wichtig! Wir wollen von Ihnen wissen, ob Sie mit unserem Leserservice in der Reklamationsabteilung zufrieden sind. Beantworten Sie bitte die folgenden, kurzen Fragen, damit wir in Zukunft noch besser auf Ihre Probleme eingehen können.

Hatten Sie in den letzten drei Monaten Grund zur Reklamation Ihrer CD-ROM?

❑ Ja
❑ Nein

Falls Ja, wie lange hat der Ersatz Ihrer CD-ROM gedauert?

❑ bis zu einer Woche
❑ länger als eine Woche
❑ länger als drei Wochen
❑ länger als vier Wochen

War Ihre CD-ROM defekt und haben Sie dennoch nicht reklamiert?

❑ Ja, Ausgabe ____
❑ Nein

Falls Ja, waren Sie mit der Betreuung zufrieden, wurde Ihnen geholfen, haben Sie einen Ansprechpartner bekommen?
Geben Sie bitte eine Schulnote von 1 (sehr gut) bis sechs (sehr schlecht): ____

Hatten Sie in den letzten drei Monaten technische Fragen an unsere Hotline?

❑ Ja
❑ Nein

Schicken Sie den Coupon an folgende Adresse: →

Computec Verlag
Redaktion PC Games
Kennwort: PCG Q-CHECK
Isarstraße 32-34
90 451 Nürnberg

PC Games CD-ROM & More CD-ROM 04/96

"Dies und das, für jeden was!" - diesen Satz können Sie bei unserer Cover-CD diesmal wörtlich nehmen. Mit der Sammlung von über 15 Demos glauben wir, absolut jedem Geschmack gerecht zu werden: Adventure-Spieler können sich in Touché und Normality austoben. Action-Liebhaber werden von Duke Nukem 3D und Renegade 2 begeistert sein, und Strategen können in Fantasy General sowie Warcraft 2 ihr planerisches Geschick unter Beweis stellen. Letztgenanntes finden Sie übrigens ausschließlich auf PC Games (beziehungsweise im Fachhandel, falls Sie demnächst einmal in die USA kommen sollten). Die sechs speziell von Blizzard angefertigten Levels, die Sie hier kostenlos bekommen, werden dort nämlich für harte Dollar verkauft. Auch aus den weniger populären Genres, wie Denkspielen oder Kartenspielen, konnten wir diesmal einige Demos ergattern. Skat 2095 zum Beispiel, oder etwa Flip Out! vom „wiedergeborenen" Spiele-Dinosaurier Atari. Auch Baldies, Teamchef, Virtual Karts, Silent Thunder und wie sie sonst noch alle heißen, sollten Sie nicht unangespielt liegen lassen, denn jedes einzelne dieser Spiele zählt zu den Perlen seines Genres. Erbaulich ist der Inhalt der vorliegenden PC Games CD-ROM vor allem für die Win 95-"Verneiner" unter Ihnen, denn hier zeichnete sich eine gewisse Rückentwicklung zum guten alten DOS-System mit Win 3.1 ab. Unsere Prognose, daß der 100%-Schwenk der Hersteller zu Win 95 schon eher geschieht als uns allen lieb ist, hat sich demnach noch nicht bewahrheitet.

Thomas Borovskis

D

Demos

- Baldies (MS-DOS) 35
- Duke Nukem 3D (MS-DOS) 35
- Fantasy General (MS-DOS) 36
- Flip Out! (Win 3.1/Win 95) 36
- Lighthouse (Win 3.1/Win 95) 36
- Mission Critical (MS-DOS) 36
- Normality Inc. (MS-DOS) 36
- Pro Pinball - Competition Demo (MS-DOS) 37
- Renegade 2 (MS-DOS) 37
- Silent Thunder (Win 95) 37
- Skat 2095 (Win 3.1) 38
- Teamchef (Win 3.1/Win 95) 38
- Touché (DOS) 38
- Track Attack (DOS) 38
- Urban Runner (Win 3.1/Win 95) 38
- Virtual Karts (DOS) 39
- WarCraft 2 (MS-DOS) 39

Bugfixes

- Capitalism Update 40
- Grand Prix Manager deutsch V1.01 40
- Lands of Lore - Deutsche Floppy-Version - V1.23 ... 40
- Pole Position V1.10 40
- ran Trainer 2 CD-Update 40
- PC Games Cheat-Update 01/96 40
- The Hive V1.01 40

Special

- Command & Contact 40
- Elektronische Kleinanzeigen 40
- Tips&Tricks-Datenbank

Und so gehen Sie vor

Legen Sie die CD-ROM in Ihr Laufwerk ein und wechseln Sie auf den entsprechenden Laufwerksbuchstaben. In den meisten Fällen reicht es, jetzt einfach das File „START.BAT" aufzurufen. Sollten Sie mit den Demos auf der CD-ROM Probleme haben, was sich zum Beispiel dadurch äußern kann, daß ein Spiel nicht richtig startet oder Ihr System beim Start abstürzen läßt, so beachten Sie bitte die jeweiligen Mindestanforderungen der einzelnen Demos im Menüprogramm (EMS, XMS, RAM usw.).

Wenn Sie nicht wissen, wie sich die Einstellungen in Ihrer CONFIG.SYS und AUTOEXEC.BAT den Anforderungen entsprechend verändern lassen, so schlagen Sie bitte in den Handbüchern Ihres Computersystems nach. Sollte das grafische Menüprogramm in sehr seltenen Fällen nicht auf Ihrem Computersystem laufen, lassen sich die meisten Demo-Programme auf der CD-ROM auch „von Hand", das heißt vom DOS-Prompt aus, installieren oder starten.

Den Garantiecoupon und die Reklamationsadresse finden Sie im Tips&Tricks-Teil. Sollte ein Programm nicht funktionieren, lesen Sie bitte zuerst den Abschnitt „Bevor Sie reklamieren".

Bevor Sie reklamieren...

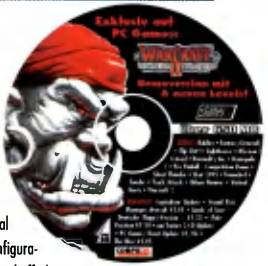

Da die Demoprogramme auf unserer CD-ROM meist sehr frühe Versionen der jeweiligen Spiele sind, kann es zu Inkompatibilitäten mit „exotischer" Hardware kommen. Sollte ein Demo in Ihrer Standard-Konfiguration nicht auf Anhieb starten, so sollten Sie die Beschreibung ein erneutes Mal gut durchlesen. Falls auch eine Änderung Ihrer Konfigurationsdateien (z. B. mit EMS-Speicher) keine Abhilfe schafft, könnte es sein, daß Sie eine Grafik- oder Soundkarte in Ihrem Computersystem haben, die mit der Demo nicht richtig zusammenarbeitet. In diesem Fall handelt es sich um keine Beschädigung der CD-ROM. Bitte haben Sie Verständnis dafür, daß wir keine Gewähr dafür übernehmen können, daß sich jedes Demo auf jedem beliebigen Rechner starten läßt. Bei Fehlern, die eindeutig auf eine Beschädigung der CD-ROM hinweisen („Lesefehler von Laufwerk D:" oder ähnliche), bekommen Sie aber selbstverständlich Ersatz. Wichtiger Hinweis: Der Computec Verlag übernimmt keine Haftung für Datenverluste oder andere Schäden, die durch Benutzung der PC Games-Datenträger entstehen. Alle Datenträger werden vor Verlassen unseres Hauses anhand der aktuellsten Virenscanner auf Virenbefall geprüft.

Wichtiger Hinweis für Win 95-Benutzer

Jetzt neu: Unter Windows 95 einfach 95START.EXE doppelklicken!

Für Windows 95-Benutzer empfiehlt es sich generell, vor dem Start der PC Games CD-ROM das Betriebssystem mit dem Befehl „Start/Beenden/Computer im MS-DOS-Modus starten" herunterzufahren - auf diese Weise werden Speicherkonflikte mit manchen Demoprogrammen vermieden. Trotzdem haben wir unser Bestes getan und das PC Games-Menüprogramm an die Erfordernisse eines Windows 95-Systems angepaßt. Wenn Sie das PC Games-Menü unter Windows 95 starten wollen, klicken Sie bitte die Datei „95START.EXE" doppelt. Da viele Demos noch speziell für MS-DOS programmiert wurden, kann es beim Installieren einiger Demos vom grafischen Menüprogramm aus zu Problemen kommen. Falls dieser seltene Fall eintritt, starten Sie das PC Games-Menüsystem bitte vom MS-DOS-Modus aus.

Das Interface

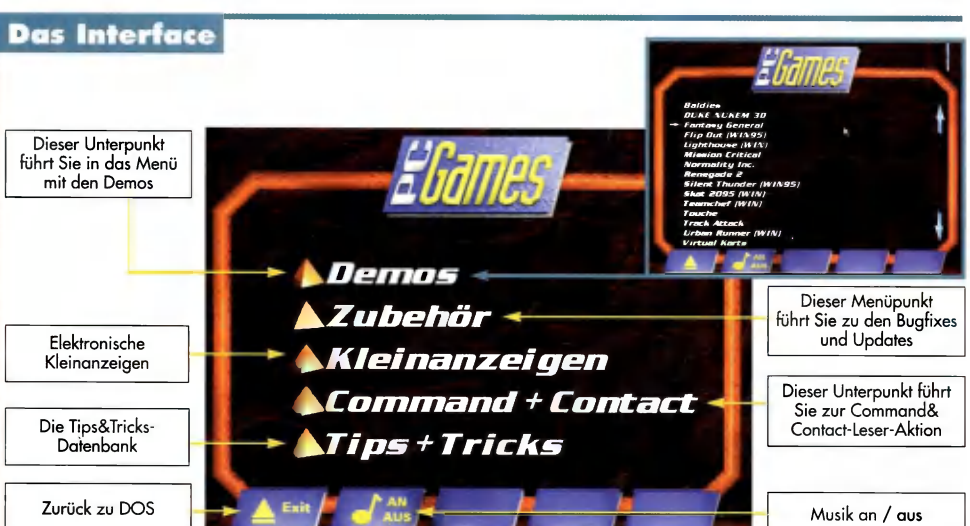

DIE DEMOS

Baldies

Und da sag noch einer, es gäbe keine neuen Spielideen mehr: Das drollige Strategiespiel Baldies von Creative Edge/Atari Interactive macht Sie zum Herrscher über einen Pulk der kahlköpfigen Baldies, die sich mit der Zeit im Stil von Die Siedler oder Populous eine eigene kleine Welt schaffen und sich gegen die anrückenden Feinde verteidigen müssen.

Hardware-Voraussetzungen: 486 DX-33, 4 MB RAM, VGA-Grafikkarte, Maus

Spielsteuerung
Das Spiel wird ausschließlich mit der Maus gesteuert. Zu Beginn des Spiels sehen Sie eine Insel - und auf dieser ein reges Durcheinander aus kleinen herumirrenden Männchen. Sie müssen Ihre kleinen Schützlinge so unter Konrolle bekommen, daß Ihnen der Computergegner nichts anhaben kann. Nachdem Sie den Baldies Aufgaben zugewiesen haben, werden sie für Sie Erfindungen machen, Häuser bauen, sich vermehren und schließlich die gegnerischen Baldies in die Flucht schlagen.

Die Hauptmenü-Leiste
Auf der linken Leiste im Spielbildschirm sehen Sie verschiedene Icons. Die vier kleinen Baldie-Symbole am oberen Rand stehen für die verschiedenen Aufgaben, die Sie Ihren Baldies zuweisen können. Von oben nach unten sind das: der Arbeiter-Baldie (rote Kleidung), der Builder-Baldie (blaue Kleidung), der Soldaten-Baldie (grüne Kleidung) und der Forscher-Baldie (weise Kleidung). Sie weisen einem der Baldies eine neue Aufgabe zu, indem Sie zuerst auf eines dieser vier Icons und anschließend auf einen freilaufenden Baldie links-klicken. Unterhalb der Baldie-Icons finden Sie die Tool-Icons. Zu Spielbeginn stehen Ihnen lediglich die Tools „Häuserbau" (Fahne) und „Greifhand" zur Verfügung. Wenn Sie im Laufe des Spiels mehrere Häuser errichtet haben, kommen zwei weitere Tools (Map-Edit für Terrain-Veränderungen und Angel-Wings für schnelleren Transport) hinzu. Für den Häuserbau klicken Sie auf das Fahnen-Symbol und anschließend auf einen beliebigen Punkt auf der Insel. Nach Verstreichen einer gewissen Zeit wird an der Stelle, wo Sie die Fahne plazieren, ein erstes Haus entstehen - natürlich nur, wenn Sie vorher einige Ihrer Baldies zu Buildern gemacht haben. Mit der Greifhand können Sie einen einzelnen Baldie am Schlafittchen packen und an andere Orte auf der Karte transportieren. Sinn macht dies erst, sobald Sie eines oder mehrere Häuser errichtet haben, denn dann können Sie Arbeiter, Forscher, Soldaten und Builder mittels Drag&Drop in die Bauwerke ziehen und fallenlassen. Unterhalb der Tools-Icons finden Sie Ihre Energiebalken. Jeder der vier Balken ist an die Zahl Ihrer Arbeiter, Builder, Soldaten und Wissenschaftler gekoppelt. Das Pfeilkreuz unterhalb der Energiebalken ist für die Spielsteuerung von untergeordneter Bedeutung; es regelt lediglich die Ausrichtung des Hauptmenüs (linker, rechter Bildschirmrand usw.).

Die Erfindungen-Leiste
Am unteren Bildschirmrand steht die Erfindungen-Leiste - sie ist zu Spielbeginn noch leer. Wenn Sie erst einmal Häuser errichtet und Forscher in diese Häuser gesetzt haben, können Sie verschiedene Erfindungen machen, die dann von dieser Leiste aus gesteuert werden. Rechts von den einzelnen Erfindungen stehen die Icons für den Papierkorb,

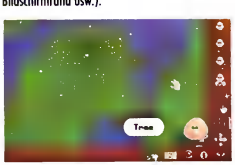

die Minikarten-Ansicht, die Zoom-Einstellung, das Optionen-Menü sowie den elektronischen Ratgeber. Beachten Sie, daß die meisten dieser Icons für die rechte und die linke Maustaste unterschiedliche Funktionen haben. Der Papierkorb wird benutzt, um Erfindungen, die Sie nicht mehr benötigen, von der Leiste zu entfernen. Klicken Sie hierzu einmal auf den Papierkorb und anschließend auf die Erfindung, die entfernt werden soll.

Die Gebäude-Innenansicht
Wenn Sie mit der linken Maustaste auf eines Ihrer Gebäude klicken, erscheint eine vergrößerte Ansicht seines Innenlebens. In den fünf verschiedenen Räumen (ein Raum für jede Baldie-Art und eine Haupthalle) sehen Sie die Anzahl der dort eingesetzten Baldies. Im Arbeiter-Raum können Sie neue Einheiten produzieren, indem Sie Arbeiter dort hineinstellen und lediglich ein Weilchen warten. Im Soldaten-Zimmer produzieren die dort befindlichen Soldaten Munition für Ihre Kameraden außerhalb der Bauwerke. Im Forschungs-Zimmer arbeiten die Forscher-Baldies an neuen Erfindungen, und die Builder-Baldies im Builder-Zimmer halten das Haus instand. Es ist sinnvoll, in jedem Zimmer mindestens einen Baldie präsent zu haben; je mehr Baldies Sie dort einsetzen, um so effektiver und schneller wird die jeweilige Aufgabe ausgeführt. Durch einen Mausklick auf die beiden Icons über dem Forscher- und Builder-Zimmer können Sie verschiedene Ausbau-Stufen und Forschungsgebiete festlegen. Wenn Sie Baldies wieder aus den Häusern abziehen möchten bzw. neugeborene Baldies in die freie Wildbahn entlassen möchten, so klicken Sie auf das Tür-Symbol vor dem jeweiligen Zimmer. Die Baldies wandern dann zunächst in die Haupthalle und von dort anschließend ins Freie.

Ein Wort zum Gameplay
Versuchen Sie zunächst, einige Gebäude zu errichten und so viele neue Baldies wie möglich zu produzieren. Wenn Sie über genug Untertanen und Erfindungen verfügen, können Sie freilaufende Soldaten ins Feindesland transportieren (Greifhand). Jeder Soldat wird von alleine alle Feinde in seiner Nähe mit Granaten und Gewehrmunition attackieren und versuchen, fremde Gebäude zu zerstören. Halten Sie auch ständig Ihre Häuser im Blick: wenn ein Gebäude verfällt oder von Feinden verwüstet wird, müssen Sie mehr Builder dort hineinstellen. Wollen Sie mehr neue Einheiten, so schicken Sie mehr Arbeiter-Baldies in die Häuser. Analog verhält es sich mit den Soldaten- und Forscher-Baldies.

Duke Nukem 3D

Da müssen sich die Jungs von id Software warm anziehen: Der 3D-Action-Hit Duke Nukem 3D des texanischen Herstellers Apogee/3D Realms bietet nicht nur die derzeit leistungsfähigste Grafik-Engine dieser Art, sondern auch massenweise Gags der makabren Sorte und originelle Ideen am laufenden Band. Die Demo-Version enthält drei komplett spielbare Levels des Original-Spiels. Wichtiger Hinweis: Bei der Installation von Duke Nukem auf Ihrem Computersystem wird vom Programm die Eingabe eines Paßwortes verlangt. Geben Sie an dieser Stelle das Wort „FANTA" ein und beantworten Sie die nachfolgende Frage mit „Y" für Yes.

Hardware-Voraussetzungen: 486 DX/2-66 (Pentium 60 empfohlen), 8 MB RAM (16 MB RAM empfohlen), VGA-Grafikkarte (SVGA-Grafikkarte empfohlen)

Tastaturbelegung

Taste	**Aktion**
Cursortasten	Vorwärts/Rückwärts/Linksdrehung/Rechtsdrehung

[ALT] + Cursortasten ..... nach rechts/links gleiten
[STRG] ..... Feuer
Leertaste ..... Öffnen
[SHIFT] + Cursortasten ..... Rennen
A ..... Springen
Y ..... Ducken
[BILD hoch/runter] ..... Blick heben/senken
[EINFG]/[ENTF] ..... Blick nach links/rechts wenden
[POS 1]/[ENDE] ..... Nach oben/unten zielen
1 - 0 ..... Waffe 1 bis 10 auswählen
Eingabetaste ..... Inventory aufrufen
H ..... Holo-Duke
J ..... Jetpack
N ..... Nachtsicht aktivieren
M ..... MediKit
[BACKSPACE] 180-Grad-Drehung
[TAB] ..... Karte
ß / ´ ..... Bildschirmausschnitt größer/kleiner
T ..... Nachricht versenden
F ..... Map-Follow-Mode

Fantasy General

Basierend auf den populären Strategiespielen der Panzer General-Reihe schuf das amerikanische Label SSI einen Spin-Off, bei dem statt Panzern und Infanteristen nun Elfen, Trolle, Zwerge und andere Fantasy-Gestalten die Hauptrolle spielen. Mit der Demo haben Sie die Gelegenheit, sich noch vor dem offiziellen Release mit dem Regelsystem und dem Gameplay auseinanderzusetzen. Da es sich um ein Strategiespiel nach Panzer General-Machart handelt, kann das Regelwerk nicht in zwei oder drei Sätzen erklärt werden. Sie sollten sich deshalb die Datei README.TXT in Spielverzeichnis durchlesen.

Hardware-Voraussetzungen: 486 DX-33, 8 MB RAM, SVGA-Grafikkarte, Maus

Flip Out!

Videospiel-Gigant Atari wagt sich mit einigen neuartigen Spiel-Ideen in den hartumkämpften PC-Markt. Erstes Produkt der angekündigten Reihe ist das Denk- und Geschicklichkeitsspiel Flip Out!, bei dem farbige Plättchen in der vorgegebenen Art und Weise auf einem Feld angeordnet werden müssen. Das schnelle Spiel für zwischendurch begeistert vor allem mit seiner farbenprächtigen Grafik. Die Bedienung von Flip Out! erfolgt allein mit der Maus. Das Spielprinzip ist einfach, hat aber durchaus seine Tücken: Der Spieler steuert mit der Maus einen weiß-roten Rahmen über ein Spielfeld aus neun Feldern. Zu Beginn jeder Spielpartie sieht er eine Anordnung aus verschiedenfarbigen Spielsteinen. Auf Knopfdruck werden alle Steine in die Höhe geschleudert und landen willkürlich verteilt auf den Feldern des Spielbrettes. Bevor der letzte Stein das Spielbrett wieder berührt, muß der Spieler gelandete Steine, die auf falschen Positionen liegen, wieder in die Höhe schleudern. Dies geschieht, indem er den weiß-roten Rahmen auf ein betreffendes Feld lenkt und die linke Maustaste drückt. Ist die ursprüngliche Ordnung auf dem Brett wieder hergestellt, kommt die nächste Aufgabe. Wirft der Spieler hingegen nicht schnell genug einen falsch plazierten Stein in die Höhe, so zerbricht der letzte in der Luft befindliche Stein, und das Spiel ist verloren.

Hardware-Voraussetzungen: 486 DX-33, 8 MB RAM, SVGA-Grafikkarte, Windows 3.1/95

Lighthouse

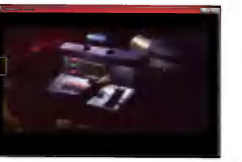

Ein kleines bißchen Horrorshow hat Sierra nicht nur mit Phantasmagoria veranstaltet. Noch in diesem Jahr wird Lighthouse - ein Adventure im Myst-Stil - auf den Markt kommen. Einen Vorgeschmack hinsichtlich der 3D-Studio-Grafik und der Musik bietet Ihnen dieser selbstablaufende Trailer, der bereits einiges von der gruseligen Atmosphäre vermittelt!

Hardware-Voraussetzungen: 486 DX-33, 8 MB RAM, SVGA-Grafikkarte, DoubleSpeed-CD-ROM, Windows 3.1 / 95

Mission Critical

Gerenderte Grafiken in SVGA-Qualität, intelligente Puzzles, filmreife Zwischensequenzen, ein brillanter Soundtrack und die faszinierende Science Fiction-Story - das sind die Merkmale von Mission Critical, das ebenso wie Shannara aus dem traditionsreichen Hause Legend Entertainment stammt. Schnuppern Sie Mission Critical-Atmosphäre pur bei dieser spielbaren Demo-Version! Die Bedienung von Mission Critical erfolgt analog zu den meisten Adventure-Spielen. Mit der Maus steuern Sie einen Pfeil über den Bildschirm, der je nach Aktionsmöglichkeit sein Aussehen verändert. Wenn Sie das aktuelle Bild in eine bestimmte Richtung verlassen können, so nimmt der Mauszeiger die Form eines Richtungspfeils an. Überqueren Sie hingegen mit dem Mauszeiger Gegenstände, mit denen Sie interagieren können (z. B. Fahrstuhltür), so erscheint am unteren Bildschirmrand eine Beschreibung des jeweiligen Objektes. Ein Mausklick läßt dann am rechten Bildschirmrand ein Auswahlmenü mit verschiedenen Aktionsmöglichkeiten erscheinen, aus dem Sie die gewünschte Aktion auswählen können.

Hardware-Voraussetzungen: 486 DX-33, 4 MB RAM, SVGA-Grafikkarte, DoubleSpeed-CD-ROM, Maus

Normality

Daß im Bereich des Uralt-Genres „Adventure" noch richtige Innovationen möglich sind, beweist Gremlin mit seinem Grafik-Adventure Normality. Neben dem ungeheuren Spielwitz fällt vor allem die Grafik-Engine auf: der Spieler kann wie in einem 3D-Actionspiel durch die einzelnen Locations laufen und sieht dabei alles aus der 1st-Person-Perspektive. Die spielbare Demoversion lädt Sie zu einer Rundreise durch die Wohnung der Hauptperson ein.

Hardware-Anforderungen: 486er, 4 MB RAM, SVGA

Tastaturbelegung

Taste	Aktion
[ESC]	Zurück zu DOS
Cursortasten	Vorwärts/Rückwärts/Linksdrehung/Rechtsdrehung
[SHIFT] + Cursortasten	Rennen
[BILD hoch/runter]	Blick heben/senken
[ENDE]	Normale Blickrichtung wiederherstellen
[EINFG]	Auf die Zehenspitzen stellen
[ENTF]	In Deckung gehen
E	Gegenstand unter dem Mauszeiger untersuchen
I	Inventory öffnen
L	Zoom-Linse aus/an
O	Optionsbildschirm
P	Gegenstand unter dem Cursor aufheben
U	Gegenstand unter dem Cursor benutzen
Leertaste	Hilfe

Maussteuerung

Linke Maustaste: Wenn Sie die linke Maustaste gedrückt halten, können Sie sich durch Bewegungen der Maus in den Räumen fortbewegen.
Rechte Maustaste: Wenn Sie die rechte Maustaste drücken, kommt ein Auswahlmenü mit bestimmten Aktionen auf den Bildschirm (Benutzen, Betrachten, Öffnen usw.). Bewegen Sie in diesem grafischen Auswahlmenü den Mauszeiger über einen Körperteil der Puppe und bestätigen Sie mit der linken Maustaste.
Rechte + linke Maustaste: Wenn Sie die rechte und linke Maustaste gleichzeitig gedrückt halten, können Sie den Blick der Hauptperson heben oder senken.

Pro Pinball - Competition Demo

Begleitend zu unserer Pro Pinball-Competition im hinteren Teil des Heftes bringen wir jetzt noch einmal eine modifizierte Demoversion der Flipper-Simulation von Empire. Sie haben eine Minute Zeit, eine möglichst hohe Punktzahl zu erreichen. Was Sie mit dem Codewort machen, das die Demo nach Spielende aus Ihrem Punktestand generiert, lesen Sie bitte auf der entsprechenden Seite im Heft nach.

Hardware-Voraussetzungen: 486 DX/2-66, 8 MB RAM, SVGA-Grafikkarte

Tastatursteuerung

Taste	Aktion
S	Demo starten
[RETURN]	Ball einwerfen
[SHIFT] links/rechts	linken/rechten Flipper betätigen
Leertaste	Tisch von unten anrempeln
[ALT] links/rechts	Tisch von links/rechts anrempeln
Cursortasten	Musiklautstärke verstellen

Renegade 2 - Return to Jacobs Star

Mit seiner Weltraum-Action im Wing Commander-Stil und der unglaublich schnellen SVGA-Grafik avancierte Renegade von SSI zum Überraschungs-Hit im vergangenen Jahr. Die Fortsetzung knüpft an die Handlung des ersten Teils an, bietet eine optimierte Engine und lockert das Geschehen mit etlichen Cut-Scenes auf. Die Demo läuft wahlweise automatisch oder interaktiv ab. Unten finden Sie eine Übersicht der wichtigsten Tastaturkommandos. Diese Liste ist allerdings unvollständig; eine komplette Übersicht aller Kürzel finden Sie in der Datei „KEYS.TXT" im Spielverzeichnis.

Hardware-Voraussetzungen: 486 DX/2-66, 8 MB RAM, SVGA-Grafikkarte, DoubleSpeed-CD-ROM

Tastaturbelegung
Im Cockpit

Taste	Aktion
P	Pause
[F1] - [F4]	Verschiedene Kameraperspektiven (Innenansicht)
[F5] - [F8]	Verschiedene Kameraperspektiven (Außenansicht)
B / ´	Energieausstoß erhöhen/verringern
Backspace	Energieausstoß auf Null setzen
Leertaste	Waffe oder Rakete abfeuern
W	Zwischen Waffen- und Raketenbildschirm umschalten
H	Waffe zwischen normaler und massiver Feuerkraft umschalten
T	Nächstes Ziel auswählen
[SHIFT]-T	Ziel mit kürzester Entfernung auswählen
A	Automatisch jedes Ziel in Waffenreichweite auswählen
D	Schadensanzeige
S (...S...)	Spielgeschwindigkeit erhöhen (falls keine Gegner in Reichweite sind)
[SHIFT]-X	Notausstieg mit Rettungskapsel
N	Zum nächsten Navigationspunkt fliegen
[ALT-C]	Joystick kalibrieren
[ESC]	Optionsmenü
K	Liste der Tastaturkommandos anzeigen

Silent Thunder: The Revenge

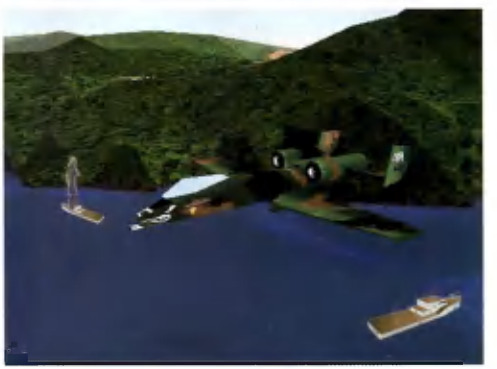

Die Simulations-Spezialisten der Sierra-Tochter Dynamix (u. a. verantwortlich für die legendäre Aces-Serie) legen nach einer längeren kreativen Schaffenspause eine neue, bahnbrechende Kampfjet-Flugsimulation vor, die vor allem im technischen Bereich (extrem realistisch wirkende Landschaften dank 3D-SVGA-Grafik!) neue Maßstäbe setzen wird. In dieser Demo müssen Sie innerhalb Ihres Einsatzgebietes bleiben. Wenn Sie versehentlich diesen Luftraum verlassen, erhalten Sie eine Warnung vom Programm. Wir sprechen übrigens die Empfehlung aus, Silent Thunder mit dem Joystick zu steuern. Kalibrieren können Sie diesen in der Windows-Systemsteuerung.

Hardware-Voraussetzungen: Pentium 60, 16 MB RAM, SVGA-Grafikkarte

Tastaturbelegung
Im Cockpit

Taste	Aktion
M	Karte anzeigen
1 - 9	Schubkraft einstellen
[RETURN]	MG abfeuern
Leertaste	Ausgewählte Sekundärwaffe auslösen
[F1] - [F3]	Cockpit-Ansichten
[F4] - [F7]	Außenansichten
[SHIFT] - I	Unverwundbarkeit
[SHIFT] - U	Unbegrenzter Munitionsvorrat
Ü / +	Sekundärwaffe festlegen
[TAB]	Nächstes Ziel anwählen

Falls mit dem Joystick gespielt wird, ersetzt der Feuerknopf 1 die [RETURN]-Taste, Feuerknopf 2 die Leertaste und Feuerknopf 3 (falls vorhanden) entspricht der Funktion „Sekundärwaffe festlegen". Feuerknopf 4 wählt das nächste vorhandene Ziel an.

Skat 2095

Cartoon-König Uli Stein war an dieser spielstarken Skat-Simulation beteiligt. Jetzt können Sie unter Windows 3.1 bzw. 95 gegen seine berühmten Figuren antreten. Hochauflösende, detailreiche SVGA-Grafik, eine super-komfortable Benutzeroberfläche und deutsche Sprachausgabe sind neben den vielfältigen Optionen die Highlights der Produktion von CreaTeam-Software. Die Bedienung der Shareware-Version ist selbsterklärend. Nachdem man die Option „Neues Spiel" aus dem Hauptmenü gewählt hat, ist zunächst das Skat-übliche Reizen angesagt. Wenn erst einmal entschieden ist, wer spielt, zieht man Runde für Runde eine Karte nach der anderen mittels Drag&Drop aus der eigenen Hand und läßt sie über dem Tisch fallen.

Hardware-Voraussetzungen: 486 DX-33, 8 MB RAM, SVGA-Grafikkarte, Windows 3.1 / 95

Teamchef

MicroProse präsentiert den etwas anderen Fußball-Manager aus deutschen Landen - anders in der Benutzerführung, erfrischend anders in der Optik und vor allem mächtig innovativ in puncto Features. Der edle Look und das Windows-Ambiente machen Teamchef zu einer erfreulich „erwachsenen" Wirtschaftssimulation mit unnachahmlicher Realitätsnähe.

Hardware-Voraussetzungen: 486 DX/2-66, 8 MB RAM, DoubleSpeed-CD-ROM, SVGA-Grafikkarte, Windows 3.1/95, Maus

Programmbedienung
In Ihrem WINDOWS PROGRAMM-MANAGER sollte sich nun eine Teamchef-Programmgruppe befinden. Öffnen Sie diese und starten Sie Teamchef mit einem Doppelklick auf den Fußball. Im Teamchef-Intro-Bildschirm gelangen Sie durch einen weiteren Mausklick ins Hauptmenü. In der Vollversion müßten Sie sich als Manager jetzt erst einmal einen Verein suchen (auf nationaler Ebene oder auch in England, Frankreich, Spanien oder Italien), in dieser Demoversion haben Sie schon einen Vertrag - und zwar mit Dortmund!

Tips zum Spiel
Was nun? Vielleicht sollten Sie sich zunächst um Ihre Finanzen kümmern? Haben Sie schon einen Werbepartner? Oder eine Hausbank? Sie werden feststellen, daß man an einem Samstag keine Geschäfte tätigen kann. TEAMCHEF ist eine Echtzeitsimulation, d. h. jeder Tag wird berechnet. Momentan ist die Simulation angehalten, aber durch einen Klick auf den in jedem Menü erscheinenden Fußball startet die Simulation, mit [ESC] können Sie das Spiel auch wieder anhalten (oder durch einen Termin im Terminkalender, siehe unten). Durch Drücken der Taste [F1] erhalten Sie Zugang zur Teamchef-Online-Hilfe, in der Sie detaillierte Informationen über den Aufbau und das Spielen mit Teamchef erhalten.

Zwei sehr wichtige Elemente des Spieles werden im folgenden beschrieben:

Die Menüstruktur
Ein Wechsel zwischen den einzelnen Menüs zu Fuß über den Klick auf das Trikot ist auf die Dauer sehr mühsam, finden Sie nicht? Aber es gibt natürlich auch noch eine andere Möglichkeit: Klicken Sie einmal in irgendeinem Untermenü auf den untersten Knopf (hier ist das Hintergrundbild des jeweiligen Untermenüs noch einmal verkleinert abgebildet). Es öffnet sich ein WINDOWS-Fenster, in dem Sie alle Hauptmenüpunkte wiederfinden, ein Klick auf diese, und auch die jeweiligen Untermenüpunkte erscheinen. Ein Doppelklick auf das gewünschte Untermenü bringt Sie sofort dorthin.

Der Terminkalender
Ein sehr wichtiges Element im TEAMCHEF! Er erscheint nach einem Klick auf das Kalenderbild (Schalter unter dem Trikot) und ist natürlich auch verschiebbar. Hier sehen Sie alle anstehenden Termine (die Spieltermine sind grün markiert). Wenn Sie nun das Fenster mit der Menüstruktur öffnen (oder noch geöffnet haben), können Sie z. B. den Punkt SPIELTAKTIK per Drag&Drop in den Terminkalender z. B. auf den Tag vor dem nächsten Spiel legen, weil Sie an diesem Tag noch einmal die Taktik für das nächste Spiel umstellen wollen. Mit dem TERMINKALENDER können Sie sich Ihre Tage so gestalten, wie Sie es für sinnvoll halten.

Touché

„Die Abenteuer des fünften Musketiers" stehen im Mittelpunkt des Adventures von U.S. Gold. Grafik, Animationen, Musik und Benutzerführung rissen die Fachpresse gar zu Vergleichen mit den Vorbildern von LucasArts hin. Die voll spielbare Demoversion ermöglicht Ihnen einen Eindruck des Programms, das u. a. durch witzige Dialoge und eine äußerst spannende Story besticht. Wie in den meisten Grafikadventures reicht eine Maus zur Steuerung: mit der linken Maustaste bewegen Sie Ihre Spielfigur zu einem bestimmten Ort auf dem Bildschirm. Wenn Sie mit der rechten Maustaste auf einen Gegenstand oder eine Person klicken, erscheint ein Pop-Up-Menü, aus dem Sie die gewünschte Aktion auswählen können. Aus dem Balken am unteren Bildschirmrand können Sie auf Gegenstände in Ihrem Inventar zugreifen.

Hardware-Voraussetzungen: 486 DX-33, 4 MB RAM, SVGA-Grafikkarte, Maus, DoubleSpeed-CD-ROM

Track Attack

Der Hersteller, der mit Formula One Grand Prix 2 demnächst die Pole Position des Simulations-Genres anstrebt, hat auch ganz andere Kaliber im Repertoire: Track Attack ist ein schweißtreibendes SVGA-Rennspiel, bei dem schon mal Loopings, Spiralen und Sprungschanzen auf der Strecke auftauchen. Eine komplette Rennstrecke kann abgefahren werden.

Hardware-Voraussetzungen: 486 DX/2-66, 8 MB RAM, SVGA-Grafikkarte, DoubleSpeed-CD-ROM

Tastaturbelegung

Taste	Aktion
[F1] - [F5]	Diverse Kameraansichten
[F8]	Unverwundbarkeit an/aus
[F12]	Texturen aktivieren/deaktivieren
8 / ´	Bildschirmausschnitt vergrößern/verkleinern
Cursor nach oben	Beschleunigen
Cursor nach unten	Bremsen
Cursor links/rechts	Nach links/rechts lenken
T	Turbo aktivieren
P	Pause

Urban Runner

Das erste Adventure mit 100 % bildschirmfüllenden Videosequenzen erwartet uns mit Urban Runner, das von der französischen Sierra-Tochter Coktel Vision entwickelt wurde. Bereits in diesem Trailer bekommen Sie einen Eindruck vom actionfilmähnlichen Look, der durch den Einsatz der sogenannten „SteadyCam" erreicht wurde.

Hardware-Voraussetzungen: 486 DX-2/66, 8 MB RAM, SVGA-Grafikkarte, DoubleSpeed-CD-ROM, Windows 3.1/95

Virtual Karts

Nicht zuletzt wegen Michael Schumacher befindet sich halb Deutschland im Kart-Fieber. Dieses Vergnügen läßt sich seit kurzem auch am heimischen PC zelebrieren, und zwar mit Virtual Karts. Bei diesem SVGA-Rennspiel von MicroProse brettern Sie z. B. über Stadt-Kurse und nehmen an Turnieren teil. Zusätzliches Plus: der Netzwerk-Modus für maximal acht Spieler!

Hardware-Voraussetzungen: 486 DX-33 (Pentium empfohlen), 8 MB RAM, DoubleSpeed-CD-ROM, SVGA-Grafikkarte, Maus oder Joystick

Tastaturbelegung

Taste	Aktion
[F1] - [F8]	Diverse Kameraansichten
[F9]	Grafikauflösung verändern
[ESC]	Spiel verlassen
B / '	Bildschirmausschnitt vergrößern/verkleinern
Cursor hoch/runter	Blick heben/senken
A / Y	Höheren/niedrigeren Gang einlegen

Je nachdem, welches Eingabegerät Sie im Optionen-Menü einstellen, erfolgt die Steuerung des Go-Karts über Rechts-/Linksbewegungen und die Joystick- bzw. Maustasten.

WarCraft 2

Sensationell: PC Games präsentiert in diesem Monat exklusiv die uneingeschränkte Test-Version mit vier komplett neuen Levels von WarCraft 2! Danach werden Sie wissen, warum dieses Echtzeit-Strategiespiel derzeit nicht nur Platz 1 in den CD-ROM-Charts einnimmt, sondern auch zum Spiel des Monats der PC Games 3/96 gekürt und mit dem PC Games Award prämiert wurde. Wichtiger Hinweis: Dies ist eine spielbare Demo der US-Version von WarCraft 2. Das Programm ist im Laden natürlich komplett in Deutsch (Bildschirmtexte, Sprachausgabe etc.) erhältlich!

Hardware-Voraussetzungen: 486 DX-33, 8 MB RAM, SVGA-Grafikkarte, Maus

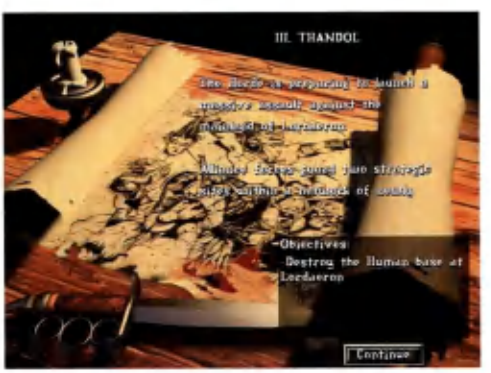

Spielsteuerung

Im Hauptmenü stehen folgende Optionen zur Auswahl:

Slide Show	Vorstellung der WarCraft 2-Features
How to order	Bestell-Informationen
Single Player Game	Missionen für Einzelspieler
Multi Player Game	Multiplayer-Modi (Modem, Netzwerk)
Replay Introduction	Vorspann wiederholen
Show Credits	Danksagungen des Herstellers
Exit Program	WarCraft 2 verlassen

Wenn Sie die sechs Missionen (je drei für Orcs und Humans) durchspielen möchten, klicken Sie auf „Single Player Game". Anschließend wählen Sie „New Game", um bei Mission 1 einer Kampagne zu beginnen. Für die Einsätze der Allianz von Lordaeron klicken Sie auf „Human Campaign", für die Missionen der Orkischen Horde auf „Orc Campaign". Nun folgt ein Briefing mit einer genauen Beschreibung der Einsatz-Ziele.

Wenn Sie statt dessen einen gespeicherten Spielstand laden möchten, entscheiden Sie sich für „Load Game" und klicken dann auf den gewünschten Spielstand.

Grundlegende Features:

- Die Landschaft wird aus der Vogelperspektive dargestellt und zeigt jeweils einen Ausschnitt der gesamten Karte. Alle Gebäude und Figuren lassen sich anklicken, woraufhin eine entsprechende Iconleiste mit allen möglichen Aktionen auf der Leiste am linken Bildschirmrand dargestellt wird. Mehrere Figuren werden markiert, indem man die rechte Maustaste gedrückt hält und einen Rahmen um die Gruppe zieht. Alternativ können die Einheiten nacheinander via betätigter Shift-Taste zusammengefaßt werden.
- Wenn Sie den Cursor an die Bildschirm-Begrenzung bewegen, scrollt die Karte automatisch in die entsprechende Richtung. Über dem Haupt-Fenster wird der aktuelle Bestand an Rohstoffen (Gold, Holz, Öl) eingeblendet.
- Die Ausbildung aller Figuren und Gebäude „kostet" eine entsprechende Menge an diesen Materialien. Für einen zusätzlichen Bauern, der Gold abbauen und Holz besorgen kann, müssen Sie z. B. mit 400 Gold-Einheiten rechnen.
- Um Rohstoffe zu beschaffen, können Sie auf den Automatik-Modus zurückgreifen, der prinzipiell mit der rechten Maus-Taste aktiviert wird. Wählen Sie mit der linken Maustaste einen Bauern an und klicken Sie dann auf ein Waldgebiet oder die Goldmine. Sobald der Bauer seine Arbeit beendet hat, kehrt er zum Rathaus zurück und lädt sein Gepäck ab. Auf die gleiche Weise funktioniert auch ein Angriff: Einfach einen Soldaten anwählen und mit der rechten Maustaste auf einen Gegner klicken.
- Zu jedem Bauwerk und zu jeder Einheit der Humans gibt es ein Orc'sches Pendant mit exakt denselben Eigenschaften. Den Zustand von Gebäuden und Figuren können Sie bei der Statusleiste erfahren, wenn Sie eine Einheit anklicken.
- Gebäude können nur von Arbeitern errichtet werden. Mit dem Icon „Build Basic Structure" lassen sich Bauernhöfe, Sägewerke, Kasernen usw. bauen, die wiederum z. B. zur Ausbildung von Soldaten oder zur Steigerung der Effizienz bei der Waldarbeit erforderlich sind. Wenn Sie das Icon des entsprechenden Bauwerks angeklickt haben, können Sie eine freie Stelle auf der Karte anwählen. Der Arbeiter wird sich an diesen Platz begeben und dort mit der Konstruktion beginnen. Bitte beachten Sie, daß diese Aktion je nach Größe eine bestimmte Zeit in Anspruch nimmt. Den Bau-Fortschritt kann man durch Anklicken der „Baustelle" feststellen.
- Für die Nahrungsmittel-Versorgung benötigen Sie unbedingt eine ausreichende Menge an Bauernhöfen. Der Bedarf läßt sich ermitteln, indem man eine Farm anklickt.
- Viele Einheiten lassen sich nur ausbilden, wenn vorher das dazugehörige Bauwerk errichtet wurde. Für Bogenschützen brauchen Sie z. B. unbedingt eine Kaserne und ein Sägewerk.
- Mit der F10-Taste gelangen Sie jederzeit ins Hauptmenü, wo Sie problemlos die Optionen bezüglich Spielgeschwindigkeit, Sound etc. einstellen und den aktuellen Spielstand speichern können. Dort gibt es auch eine Möglichkeit, den „Fog of War" (Nebel des Krieges) ein- und auszuschalten, der nur die Gegenden anzeigt, in denen sich eines Ihrer Bauwerke bzw. eine Ihrer Einheiten befindet.

Neben den sechs WarCraft 2-Levels finden Sie auf der Cover-CD-ROM eine eingeschränkte Version des Missions-Editors, der im Lieferumfang von WarCraft 2 enthalten ist. Je eine Fassung für Windows 3.1 und Windows 95 wird direkt bei der Installation ins WAR2-Verzeichnis kopiert und kann von dort aufgerufen werden. Bis auf das Speichern und Laden von Levels sind fast alle Funktionen anwählbar. Außerdem haben Sie Zugriff auf die integrierte Online-Hilfe, in der die wichtigsten Features ausführlich erläutert werden.

PATCHES/BUGFIXES/UPDATES

Capitalism Update V 1.01

Für die realistischste aller aktuellen Wirtschaftssimulationen liegt nun das erste Update vor. Zwar ist es bei der ausgelieferten Version möglich, das Management von Kaufhäusern, Fabriken und Forschungs-Instituten an Geschäftsführer zu delegieren, doch nicht immer führt dies zum gewünschten Erfolg. Mit der Version 1.01 werden derartige Bugs behoben.

Grand Prix Manager deutsch V 1.01

Wie Sie als Käufer der deutschen Version des GPM bestimmt festgestellt haben, sind bei der ausgelieferten Fassung einige herbe Bugs vorhanden. Absonderliche Boxenstops, unrealistische Rundenzeiten, falsch dargestellte Bildschirm-Texte und vieles mehr bereiteten einigen Ärger. Das hat nun ein Ende: Der Patch repariert alle bislang bekannten Defizite.

Lands of Lore - Deutsche Floppy-Version V 1.23

Seit 1993 ist das einsteigerfreundliche Rollenspiel der Westwood Studios auf dem Markt, das seit kurzem auch in diversen Compilations und als Budget-Software vertrieben wird. Für die vorbildlich eingedeutschte Version gibt es nun einen Patch, der Probleme mit Pentium-PCs und viele kleine Detail-Fehlerchen beseitigt. Achtung: Das Update ist nicht für das englische Original geeignet!

Pole Position

Dieser Patch für Pole Position beseitigt alle bekannten Fehler im Programm.

ran Trainer 2

Dank der integrierten Editoren für Vereins- und Spielernamen können die vorgegebenen Daten des ran Trainer 2 editiert und ergänzt werden. Leider werden diese Änderungen nicht immer korrekt in das Hauptprogramm übernommen. Wenn Sie bereits mit diesem Bug konfrontiert wurden, schafft das Update wirksame Abhilfe!

PC-Games-Cheat Update 1/96

Für alle Benutzer von PC-Games-Cheat hier das neueste Update.

The Hive V1.01

Bei Trimark hat man erkannt, daß der Schwierigkeitsgrad des Action-Shooters The Hive etwas zu hoch angesetzt ist. Dieses Update des EXE-Files macht das Spiel etwas leichter. Lesen Sie die README-Datei für nähere Informationen.

COMMAND & CONTACT

Wie wir in der letzten Ausgabe angekündigt haben, weiten wir unsere Modem-spiel-Aktion auf verschiedene andere Spiele aus. Die im Menü befindlichen Spiele sind lediglich zur Anregung Ihrer Phantasie gedacht. Grundsätzlich ist jedes modemtaugliche Spiel in dieser Rubrik denkbar. Wenn Sie sich an der Aktion beteiligen möchten, genügt es, den Command & Contact-Coupon aus dem Tips&Trick-Teil auszufüllen und an den

Computec Verlag • Kennwort „Command & Contact" • Isarstraße 32-34 • 90451 Nürnberg

zu senden. Wenn Sie an der Aktion nicht mehr länger teilnehmen möchten, bitten wir Sie, uns kurz schriftlich zu benachrichtigen - Ihr Name wird dann umgehend aus der Liste gelöscht.

Bedienungshinweise

Diese Rubrik verfügt über eine ähnliche Benutzeroberfläche wie die elektronischen Kleinanzeigen. In einem Telefon-Tastenfeld können Sie einen Suchstring festlegen. Kommen Sie beispielsweise aus Nürnberg, so geben Sie die Vorwahl „0911" ein und warten, bis das PC Games-Menü Ihnen die passenden Einträge herausfiltert. Wir haben die Liste der Teilnehmer übrigens so organisiert, daß Orte mit ähnlicher Postleitzahl nah beieinander stehen. Sollte für Ihre Vorwahl also kein Teilnehmer vorhanden sein, so geben Sie als Suchstring einfach die vorgegebene „0" an. Blättern Sie die Liste durch und suchen Sie nach nahegelegenen Wohnorten. Eine andere Möglichkeit wäre, nur den Anfang Ihrer Telefonvorwahl als Suchkriterium einzugeben, also beispielsweise „091".
Damit wird dann zum ersten Eintrag aus Ihrem Großraum vorgeblättert.

ELEKTRONISCHE KLEINANZEIGEN

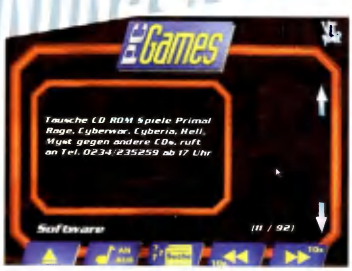

Unsere Rubrik Kleinanzeigen ist in mehrere Unterpunkte aufgeteilt. Je nachdem, ob Sie Hardware, Software oder sonstiges suchen, wählen Sie einfach die entsprechende Rubrik an. Auf Ihrer Suche nach dem gewünschten Artikel können Sie sich von Anfang bis Ende durchklicken oder sich von der eingebauten Suchfunktion unterstützen lassen. Suchen Sie beispielsweise nach einem Pentium- oder 486er Prozessor, so genügt es, die Zeichenfolge „PENTIUM" bzw. „486" als Suchstring einzugeben. Wenn die von Ihnen vorgegebene Zeichenfolge in einer Anzeige gefunden wurde, blättert das Menüprogramm automatisch zum ersten passenden Eintrag vor. Wollen Sie die Suche mit dem selben Suchbegriff fortsetzen, so klicken Sie einfach erneut auf die Suchen-Taste - andernfalls werden Sie aufgefordert, einen neuen Begriff einzugeben.

Mystic Computer Parts

M.Kamps & T.Limburg EDV-Handels-GbR

Top HardWare zu Top Preisen

Preise und Produktpalette werden stets Aktualisiert ! Nachfragen lohnt sich !

148.-DM

AMD DX4-120

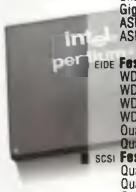

Mainboards

Shuttle DX4 PCI	Flashbios, EIDE-kontroller	219.-
GigaByte 586ATE/P	256 KB synchron	319.-
ASUS P55TP4XE	256 KB synchron	339.-
ASUS P55TP4XE	512 KB synchron	483.-

EIDE Festplatten

WD AC2850	850 MB	334.-
WD AC2100	1000 MB	384.-
WD AC31200	1200 MB	421.-
WD AC31600	1 600MB	496.-
Quantum Fireball	1 080 MB	347.-
Quantum Fireball	1 280 MB	371.-

SCSI Festplatten

Quantum Fireball	1080 MB	417.-
Quantum Capella	2216 MB 8.5 ms	1067.-
Quantum Atlas	2150 MB 8 ms	1241.-
QuantumGrandPrix	4280 MB 8 ms	1656.-
Quantum Atlas	4300 MB 8 ms	1947.-
Conner CFP1060S	1060 MB	458.-
Conner CFP2107S	2147 MB 8,5 ms	1103.-
Conner CFP4207S	4294 MB 9 ms	1736.-

EIDE Controller

EIDE VLB mit FIFO	VLB 2SPG FIFO	39.-
EIDE VLB mit BIOS	VLB 2SPG FIFO BIOS	98.-

SCSI Controller

Adaptec2920 PCI KIT	SCSI-2, PCI	271.-
Adaptec2940 PCI KIT	SCSI-2, PCI	366.-
ASUS SC 200 PCI	SCSI-2, PCI	122.-

CPU's

AMD DX4 133	148.-
Pentium 75	197.-
Pentium 90	363.-
Pentium 100	386.-
Pentium 120	471.-
Pentium 133	567.-
Pentium 150	800.-
Pentium 166	1161.-

MGA **Millennium**

64-Bit Technologie
Bis 8 MB RAM aufrüstbar
Bildwiederholungsfrequenz bis 200 Hz
Optimierte 32-Bit VGA für maximale
Dos Performance
Echtzeit 3D
Hardware-
Beschleuniger
Video Playback mit 60 Bildern pro Sekunde
Rendering mit True Mapping Support

579.-DM

MGA **Millennium 2MB**

Speichermodule

4 MB PS/2	o.P. singlesided	185.-
8 MB PS/2	o.P. doublesided	324.-
16 MB PS/2	o.P. singlesided	599.-
32 MB PS/2	o.P. doublesided	1478.-
4 MB EDO-RAM		185.-
8 MB EDO-RAM		344.-
16 MB EDO-RAM		781.-

Grafikkarten

Diamond Stealth 64Video	1 MB DRAM	185.-
Diamond Stealth 64Video	2 MB DRAM	260.-
Diamond Stealth 64Video	2 MB VRAM	384.-
Diamond Stealth 64Video	4 MB VRAM	683.-
ELSA WINNER 1000 TRIO	2 MB DRAM	255.-
ELSA WINNER 1000 AVI	2 MB VRAM	487.-
ELSA WINNER 2000 AVI	4 MB VRAM	710.-
Matrox [illegible]	2 MB DRAM	579.-
Matrox [illegible]nnium	4 MB DRAM	829.-
[illegible] WRAM	für Matrox	317.-
[illegible] WRAM	für Matrox	578.-
6 MB WRAM	für Matrox	826.-

weitere 3D Karten a.A.

PCPraxis

„Die eindeutig druckvollsten und saubersten Klänge hat die Maestro 32 zu bieten."
(...) lässt die Maestro 32 alle anderen Testteilnehmer hinter sich."

DOS International 8/94 zur Maestro32
„Es ist angenehm, Macken gründlich suchen und [illegible] finden und [illegible] gibt."

DOS INTERNATIONAL EMPFEHLUNG DER REDAKTION 94

WINDOWS KONKRET

[illegible] ist eine deutsche Firma [illegible] 32-bit Soundkarte [illegible]

TERRATEC PROFIMEDIA **Maestro 32**

Die vielfachausgezeichnete High-End Soundkarte ist extrem rauscharm mit 90 dB Rauschspannungsabstand bringt sie absolute CD-Qualität. Dabei unterstützt das ATAPI-IDE Interface den Hochgeschwindigkeits-Datentransfer der modernen CD-ROM Laufwerke.

Soundkarten

Terratec Gold 16 SE	148.-
Terratec Maestro 16/96 SE	249.-
Terratec Maestro 16/96	289.-
Terratec Maestro 32/96 SE	489.-
Terratec Maestro 32/96	679.-
Guillemot MaxiSound 32 FX	289.-

CD-ROM

MITSUMI FX400	EIDE 4fach	149.-
Toshiba XM5402B	EIDE 4,4fach	154.-
MITSUMI FX600	EIDE 6fach	229.-
TEAC CD56E	SCSI 6fach	299.-
Toshiba 5401B	SCSI 4fach	249.-
TEAC	SCSI 6fach	299.-
Toshiba 3701B	6,7fach SCSI	499.-

Backup-Medien

Sychest EZ 135 MB	IDE, intern	334.-
Sychest EZ 135 MB	SCSI, extern	433.-
IOMEGA ZIP-Drive	SCSI / IDE, extern	359.-
IOMEGA Streamer T800	400 / 800 MB intern	289.-
IOMEGA Streamer T800	400 / 800 MB extern	289.-
Sychest 135 MB Medium		37.-
IOMEGA ZIP 100 MB Medium		31.-
IOMEGA Streamer-Band		45.-

TV-und MPEG Karten

Spea Mirage TV-Video-Tuner		a.A.
Guillemot TV-Video-Tuner		520.-
Teratec Cinematrix	preisgekrönter MPEG-Decoder	452.-

CD-ROM-Brenner

Phillips CDD2000 intern	2x schreiben, 4x lesen	1704.-
Plasmon CDR4220	2x schreiben, 4x lesen	1739.-
Recording SW Win on Go		106.-
CD-Rohlinge	74 min. 650 MB	14.-

Modems (mit BZT)

Faxmodem 14 400	intern	139.-
Faxmodem 14 400	extern	159.-
Creatix 14.400 Voice + Fax	extern	189.-
ELS Microlink 28.000 TQV	extern	466.-

Drucker-Tintenstahler

EPSON Stylus Color IIs	599.-
EPSON Stylus Color II	765.-
HP Deskjet 600	458.-
HP Deskjet 660C	667.-
HP Deskjet 850C	867.-

Laserdrucker

HP Laserjet 6I		856.-
EPSON EPL-5200+	BNC	1479.-
EPSON EPL-5600	BNC/TP	1726.-
EPSON EPL-9000		3850.-

Netzwerkkomponenten

NE2000 komp. Adapter	43.-
NE2000 komp. Adapter	68.-
NE2000 komp. Adapter	119.-
SMC Elite-16 Ultra Combo	119.-
SMC EtherPower PCI 8432BT	199.-
Endwiderstand RG-58	5.-
Kabel RG-58 lfd. Meter	3.-

Unsere Produktpalette wird ständig aktualisiert.

339.-DM

ASUS P55TP4XE synchron

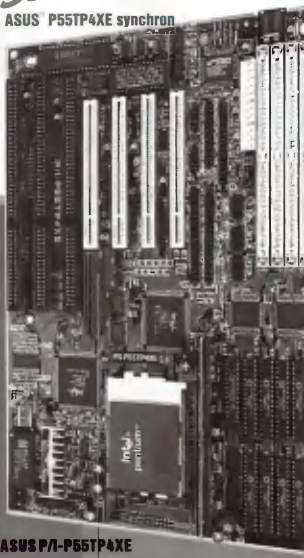

ASUS P/I-P55TP4XE

Wieder ein absolutes Spitzen-Mainboard von Asus. Der Chipsatzes unterstützt 66 MHz PCI-Karten der Zukunft.

GUILLEMOT (GIMO) **/ TV-VIDEO-TUNERKARTE**

Das Kosten/Nutzen-Verhältnis ist optimiert worden TV und Video auf dem PC ist jetzt seinen Preis wert.

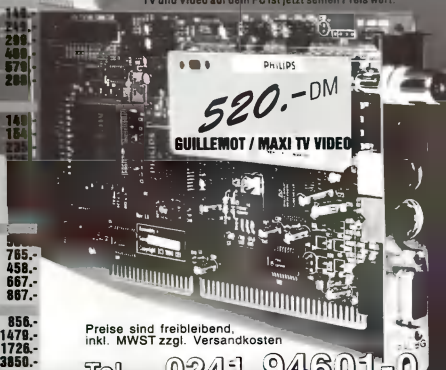

520.-DM

GUILLEMOT / MAXI TV VIDEO

Preise sind freibleibend,
inkl. MWST zzgl. Versandkosten

Tel. 0241 94601-0
Mailbox 0241 94601-50
Fax 0241 94601-60
BTX KAMPS#
Geschäftszeiten: Mo.-Fr. 10-19 Uhr
Adresse: 52070 Aachen, Wilhelmstraße 77

RANKING

Die besten Spiele im Überblick

Bislang präsentierten wir Ihnen auf diesen Seiten Monat für Monat die besten Spiele einer bestimmten Kategorie. Ab dieser Ausgabe haben wir den Modus allerdings ein wenig geändert: die Einteilung in verschiedene Sparten entfällt, dafür finden Sie hier nun die besten 50 Spiele aller Zeiten. Dabei werden Sie unweigerlich feststellen, daß einige Spiele herabgewertet wurden. Das liegt einzig und allein am Zahn der Zeit, der natürlich auch an Computerspielen nicht spurlos vorübergeht.

Titel	Wertung	Genre	Test in Ausgabe	Hersteller
FIFA Soccer 95	94%	Sportspiel	Jan 96	Electronic Arts
NBA Live 95	93%	Sportspiel	Mai 95	Electronic Arts
SimCity 2000	93%	WiSimulation	Mrz 94	Maxis
Wing Commander 4	93%	3D-Action	Apr 96	Origin
Ascendancy	92%	Strategiespiel	Okt 95	Logic Factory
Formula One Grand Prix 2	92%	Rennspiel	Apr 96	MicroProse
Magic Carpet 2	92%	3D-Action	Nov 95	Bullfrog
Bundesliga Manager Hattrick	91%	WiSimulation	Aug 94	Software 2000
CivNET	91%	Strategiespiel	Sep 95	MicroProse
Colonization	91%	Strategiespiel	Nov 94	MicroProse
Hattrick	91%	WiSimulation	Jul 95	Ikarion
Strike Commander	91%	Flugsimulation	Aug 93	Origin
Ultima 8 - Pagan	91%	Rollenspiel	Mai 94	Origin
Battle Isle 3	90%	Strategiespiel	Okt 95	Blue Byte
Command & Conquer	90%	Strategiespiel	Sep 95	Westwood
Day of the Tentacle	90%	Adventure	Jul 93	LucasArts
Descent	90%	3D-Action	Mrz 95	Interplay
Duke Nukem 3D	90%	3D-Action	Apr 96	Apogee
Indiana Jones 4	90%	Adventure	Okt 92	LucasArts
Jagged Alliance	90%	Strategiespiel	Jul 95	Sir-Tech
Pitfall	90%	Jump&Run	Nov 95	Activision
Pro Pinball - The Web	90%	Flipper	Jan 96	Empire
System Shock	90%	3D-Action	Nov 94	Looking Glass
The Riddle of Master Lu	90%	Adventure	Dez 95	Sanctuary Woods
Ultima Underworld 2	90%	Rollenspiel	Okt 93	Origin
Warcraft 2	90%	Strategiespiel	Feb 96	Blizzard Entertainment
Wing Commander 3	90%	3D-Action	Feb 95	Origin
Crusader: No Remorse	89%	Action-Adventure	Dez 95	Origin
Indy Car Racing	89%	Rennsimulation	Nov 93	Papyrus
NHL Hockey 96	89%	Sportspiel	Dez 95	Electronic Arts
Simon the Sorcerer 2	89%	Adventure	Sep 95	Adventure Soft
The Dig	89%	Adventure	Jan 96	LucasArts
Virtual Pool	89%	Sportspiel	Jul 95	Interplay
Bleifuß	88%	Rennspiel	Jan 96	Virgin
Eurofighter 2000	88%	Flugsimulation	Jan 96	Digital Image Design
Mechwarrior 2	88%	3D-Action	Okt 95	Activision
Stonekeep	88%	Rollenspiel	Jan 96	Interplay
WWF Wrestlemania	88%	Sportspiel	Jan 96	Acclaim
3D Lemmings	87%	Denkspiel	Sep 95	Psygnosis
Aladdin	87%	Jump&Run	Nov 94	Virgin
Chewy - Escape from F5	87%	Adventure	Dez 95	Blue Byte
Discworld	87%	Adventure	Apr 95	Psygnosis
FX Fighter	87%	Arcade-Action	Aug 95	Argonaut
Hardball 4	87%	Sportspiel	Apr 95	Accolade
Hi-Octane	87%	3D-Action	Aug 95	Bullfrog
Magic Carpet	87%	3D-Action	Dez 94	Bullfrog
Psycho Pinball	87%	Flipper	Apr 95	Codemasters
Rayman	87%	Jump&Run	Jan 96	UBI-Soft
Tie Fighter	87%	3D-Action	Jan 96	LucasArts

Die Referenzen

Für jedes Genre gibt es die sogenannten Referenzen, an denen die Neuerscheinungen gemessen werden. Neben den PC GAMES TOP 50 finden Sie auf diesen Seiten fortan für jedes Genre das absolute Topspiel. In Bezug auf technische Umsetzung (Grafik, Sound) und Spielspaß (Gameplay, Handling) repräsentieren diese Spiele die Creme de la Creme.

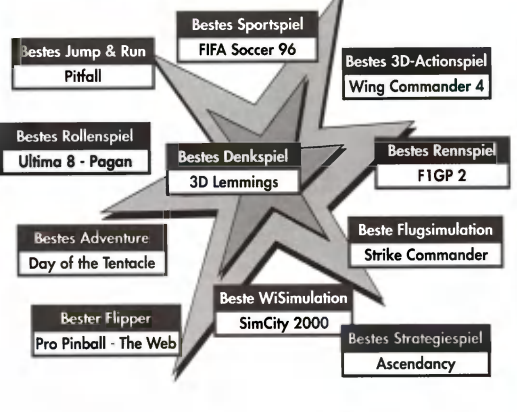

Bewertungskästen

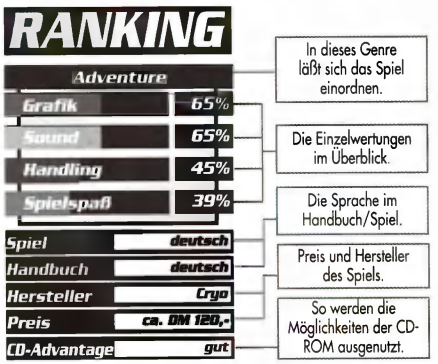

Okay Soft

Am Graben 2 · 92557 Weiding
Tel. 09674-1279 Fax 09674-1294

Hotline news 09674-8405 Spätschicht: jeden Mittwoch bis 20.00 Uhr!

NEU: Ab DM 250.- Rechnungsbetrag VERSANDKOSTENFREI (Inland)

Die Fugger 2 75.90
CyberMage 80.90
Wing Commander IV 99.-
Formula One Grand Prix 2 92.90

3D Ultra Pinball	DA	65.90	▪ Form. One Grand Prix 2		94.90
11th Hour	DA	88.90	Frankenstein	DV	82.90
1942 Pacific - Gold	DA	39.00	▪ Gabriel Knights 2	DA	76.90
A-IV Networks	DV	82.90	▪ Gene Wars	DV	79.90
Aces of the Deep	DV	77.90	▪ Gone Fishing		39.90
Across the Rhine	DV	53.90	Grand Prix Manager	DV	85.90
Action Soccer Deluxe	DV	72.90	Harpoon 2		75.90
▪ AH-640 Longbow	DV	84.90	Hattrick (Ikarion)	DV	78.90
Albion	DV	79.90	Heart of Darkness		88.90
Aliens	DV	69.90			
Alien Odyssey	DA	69.90			
Alone in the Dark 1 + 2	DV	55.90			
▪ Angel Devoid		62.90			
Anvil of Dawn		62.90			
Apache Longbow	DV	68.90			
▪ Arcade America		78.90			
Archibald Appelbrooks	DV	68.90			
Ascendancy	DV	77.90			
▪ Assault Rigs	DA	68.90			
Baryon	DA	54.90			
Battle Isle 3	DV	71.00			
Beavis & Butthead	DV	65.90			
Bermuda Syndrome	DV	77.90			
▪ Big Red Racing	DV	72.90			
Bing	DV	59.90			
Bioforge	DV	56.90			
Blefuß	DV	56.90			
Bundesliga M. Hattrick		62.90			
Buried in Time	DV	75.90			
Burning Steel 3	DA	44.90			
▪ Burning Steel 4	DV	68.90			
Caesar 2	DV	77.90			
Capitalism	DV	68.90			
Caribbean Disaster	DV	85.90			

Microsoft SideWinder 3D Pro & Fury 3 115.-

Carrier Strike Force	DV	82.90	Heroes of Might + Magic		72.90
▪ Championship Manager 2		89.90	Hi Octane	DV	39.00
▪ Championship Pool		30.90	History Line Classic	DV	26.90
Chew Ess Fr FS	DV	82.90	Hugo 3	DV	62.90
▪ Chronicle o.t. Sword		75.90	Imperium Romanum	DV	79.90
Civil War/America..	DV	82.90	Indy Car Racing 2	DA	75.90
CivNet	DV	69.90	In the first Degree	DV	75.90
Civilization	DA	42.90	Jagged Alliance	DV	87.90
Claim to Power		78.90	▪ John Madden 96	DA	79.90
Cleaning House	DV	66.90	▪ Johnny Bazookatone	DA	69.90
Colonization	DV	85.90	Kaiser Deluxe	DV	59.90
Comanche incl. Miss	DV	44.90	Kings Quest 7	DV	38.90
Command + Conquere	DV	87.90	Kiyeko & die Diebe..	DV	59.90
▪ Mission Disk	DV	29.90	Knights of Xentar	DV	85.90
▪ Mission Disk engl.		39.90	Kryton Egg		44.90
▪ Conqueror a.d. 1081	DV	75.90	Larry 1-6	DA	49.90
Crusade	DV	79.90	Links 386 pro	DA	74.90
Crusade - No Remorse	DV	79.90	- Course Cog Hill		51.90
▪ Cyberia 2	DV	75.90	Little Big Adventure	DV	69.90
▪ Cybermage	DV	80.90	▪ Locus	DA	87.90
▪ Daggerfall	DV	81.90	Loom		29.90
Day of Tentacle	DV	35.90	Lost Eden	DV	75.90
Deadalus Encounter	DV	87.90	Mad News	DV	67.90
Deadline		69.90	Mad TV	DV	23.90
▪ Death Gate	DA	75.90	▪ Mad TV 2		73.90
Der Clou + Profidisk	DV	29.90	Magic Carpet 2	DV	79.90
Der Patrizier	DV	34.90	▪ Maniac Karts		36.90
▪ Der Planer 2	DV	73.90	Mechwarrior 2	DV	75.90
Der Reeder	DV	75.90	Mechwarrior 2	DA	68.90
▪ Der Seelenturm	DV	65.90	▪ - Scenario + Editor		42.90
Der Talismann	DV	68.90	Perfect Pinball	DA	29.90
Destruction Derby	DA	88.90	PGA Tour Golf 96	DA	79.90
Die Fugger 2	DV	75.90	Phantasmagoria	DV	82.90
Die Siedler Classic	DV	35.90	Pinball Illusion	DA	59.90
▪ Die Siedler 2	DV	79.90	▪ Pinball Wizard 2000	DV	68.90
Dime City	DV	79.90	Pinball World	DA	61.90
▪ Discworld	DV	75.90	Pirates Gold	DA	39.90
Druidenzirkel	DV	62.90	▪ Pole Position .3,5"	DV	79.90
▪ Duke Nukem 3D		a.A.	Police Quest Swat	DV	75.90
▪ DSA 3-Schatten über Riva		a.A.	Prince of Persia Col.		49.90
▪ Dungeon Keeper	DV	85.90	Prisoner of Ice	DV	82.90
Dungeon Master 2	DV	83.90	Pro Pinball	DA	55.90
Empire 2		64.90	Psycho Pinball	DA	68.90
Entomorph	DA	68.90	Psychic Detective	DA	74.90
▪ ESPN Extreme Games		56.90	▪ Quaterback Attack		78.90
▪ Evocation	DV	69.90	▪ Quest for Fame	DA	87.90
▪ Expect-No Mercy		79.90	▪ Radix	DA	55.90
▪ Extreme Pinball	DA	59.90	▪ Rayman	DA	72.90
F-14 Fleet. Gold	DA	44.90	▪ Realms of Chaos	DA	44.90
Fade to Black	DA	84.90	Rebel Assault	DA	36.90
Fatal Racing	DV	62.90	Rebel Assault 2	DA	69.90
Fifa Soccer 96	DV	79.90	▪ Riddle of Master Lu	DV	87.90
Flight Commander 2	DV	65.90	▪ Ridge Racer	DV	55.90
Flight of Amazon Queen		79.90	▪ Ring der Nibelungen	DV	62.90
Flight Unlimited	DV	85.90	Rivers of Dawn		67.90
Flugsimulator 5.1	DV	103.90	Sam + Max	DV	35.90
- BAO Flight Shop	DA	75.90	▪ Schleichfahrt	DV	79.90
- BAO Tower	DA	79.90	Screamball		51.90

Sea Legends	DV	81.90			
Sensible Golf	DA	62.90			
Sensible World of Soccer		75.90			
Shanghai Great Moments		76.90			
▪ Shannara	DV	75.90			
▪ Shellshock	DV	75.90			
▪ Shivers	DV	79.90			
▪ Silent Hunter	DV	69.90			
Silent Steel	DV	103.90			
Sim City 2000 Collection		87.90			
Simon Sorcerer 2	DV	65.90			
(Ilm. Edition-incl. T-Shirt)					
Skunny	DA	54.90			
Space Marines	DV	68.90			
Space Quest 6	DV	77.90			
▪ St. Thomas	DV	55.90			
Star Treck Tech Manual		98.90			
Star Treck Omni Pedia		75.90			
Star Treck:A final	DV	72.90			
Star Treck Judgement Rites		89.90			
Steel Panthers	DV	67.90			
Stonekeep	DV	89.90			
▪ Terminator F. Shock	DA	75.90			
▪ TFX Eurof. 2000	DV	82.90			
▪ The Dark Eye	DA	74.90			
The Dig	DA	63.90			
The means War!	DV	86.90			
▪ Thunderhawk 2	DV	75.90			
▪ Thunderscape	DV	69.90			
▪ Tie Fighter	DV	75.90			
Tilt-Pinball		56.90			
Time Gate 1: Knights Ch.		79.90			
▪ Top Gun-Fire at Will	DV	95.90			
▪ Tonins Passage	DV	82.90			
▪ Touche-5th Musketier		68.90			
Trivial Pursuit	DV	75.90			
Turrican 2	DV	57.90			
UFO + Master of Orion		39.90			
Under a killing Moon	DA	47.90			
US Navy Fighter Gold	DV	83.90			
USS Ticonderoga	DV	73.90			
▪ Virtual Karts	DV	84.90			
Vollgas	DV	79.90			
▪ Warcraft 2	DV	74.90			
Warlords 2 Deluxe		74.90			
Werewolf vs Coman..	DA	76.90			
Wetlands	DA	58.90			
Whales Voyage 2	DV	73.90			
Willi Lembkes Fußball M.		72.90			
Wing Commander 3	DV	99.90			
▪ Wing Commander 4	DV	96.90			
Worms	DV	65.90			
Woodruff + the Shnib	DA	76.90			
WWF Wrestle Mania	DA	89.90			
X-Com Terror from..	DV	47.90			
X-Wing Enhanced	DV	69.90			
X-Fighter US	DV	86.90			
▪ Zone Raiders	DA	68.90			
▪ "Z"	DV	71.90			

CREATIV LABS
6 fach CD Laufwerk 249.-

WINDOWS 95:

Chessmaster 4000 Turbo		62.90
Cinemania 96		69.90
Command Aces o.t Deep		77.90
Cyberspeed	DV	69.90
Earth Worm Jim		65.90
Magic the Gathering	DV	68.90
Mechwarrior 2		75.90
Pitfall	DA	76.90
Pool Champion		62.90
Shockwave	DA	79.90
Sim City 2000 Coll.	DV	87.90
Thexder		63.90
Wahnsinner		69.90

VIRGIN White Label:

Alone i.t. Dark	DV	29.90
▪ Creature Shock	DV	24.90
▪ Kyrandia 3	DV	24.90
▪ Nascar Racing	DA	27.90
Shadow o.t. Comet	DA	29.90
Star Treck 2	DV	29.90
▪ Superkarts	DA	24.90

SIERRA Originals:

Lost in Time		25.90
Kings Quest 6		25.90
Inca I		25.90
▪ Goblins 1 & 2		25.90
▪ Goblins 3		25.90
▪ Caesar 1		25.90

. . . . . kostenlose Komplett-Liste anfordern: . . . . .
das komplette Spiele-Angebot, Lösungshefte ab 9,90
Lernsoftware, Public Domain

Änderungen und Irrtümer vorbehalten! Anzeigenpreisänderungen sind gebührenpflichtig! Unsere Preise werden Sie nicht angenommen!

CREATIV LABS:		TOSHIBA 3601B 4x, SCSI	525.-
SB 16 Value Edition	159.-	SONY CDU 77E 4x, AT	219.-
SB 32 PnP	259.-	***JOYSTICK's***	
SB AWE32 PnP	415.-	***GRAVIS***	
PhoneBlaster V.34	529.-	Analog pro schwarz	59.-
ROLAND		Gamepad	42.-
SCD 10	275.-	Thunderbird	93.-
SCD 15	399.-	Firebird	109.-
YAMAHA		***THRUSTMASTER***	
DB 50 XG	195.-	XL-Action	65.-
SW 20 PC SoundEdge	249.-	F16 Flight	239.-
YST-M5 Stereolautsprecher	95.-	F16 TQS	259.-
YST-MSW 10	195.-	Formula T2 Lenkrad	259.-
GRAVIS		***CH-PRODUCTS***	
Ultrasound ACE	159.-	Flight Stick Pro	125.-
Ultrasound PnP	229.-	Virtual Pilot Pro	175.-
Ultrasound pro PnP	319.-	Rudder Pedals Pro	197.-
CD-ROM Laufwerke		***LOGITECH***	
MITSUMI FX 400, 4x	249.-	Wingman extrem	85.-
CREATIV 6x incl. Kontroller	249.-	Wingman light	52.-
PIONEER DR-UA 12 4x, AT	319.-	***Microsoft***	
PIONEER DR-U 12 4x, SCSI	319.-	Sidewinder 3D pro	92.-
TOSHIBA 5302B 4x, AT	225.-	Sidewinder 3D pro incl. Fury 3	115.-

Stammkunden ,Rechnung	DM 6.50	Nachnahme + 3.- Zkgeb.	DM 9.90
Vorauskasse	DM 6.50	Ausland - Vorauskasse	DM 18.00

Karstadt Charts CD-ROM

Platz	Vormonat	Titel	Hersteller	im...Monat
1	5	WarCraft 2	Blizzard	2
2	2	Hugo 2	ITE	2
3	1	Rebel Assault 2	LucasArts	2
4	4	Star Wars Exclusive	LucasArts	3
5	3	FIFA Soccer 96	Electronic Arts	3
6	15	Bleifuß	Virgin	2
7	9	TFX Eurofighter 2000	Ocean	2
8	8	Command & Conquer	Virgin	4
9	6	The Need for Speed	Electronic Arts	3
10	7	Caesar II	Sierra	3
11	12	NHL Hockey 96	Electronic Arts	3
12	17	Monopoly	Hasbro Interactive	2
13	13	Megapak 3	Koch Media	3
14	neu	Grand Prix Manager	MicroProse	1
15	neu	Police Quest SWAT	Sierra	1
16	20	Stonekeep	Interplay	2
17	neu	Tilt	Virgin	1
18	14	Bundesliga Man. Hattrick	Software 2000	2
19	11	Myst (Windows D)	Broderbund	3
20	neu	Pro Pinball	Empire	1

Joysoft Charts CD-ROM

Platz	Vormonat	Titel	Hersteller	im Monat
1	3	WarCraft 2	Blizzard	3
2	4	Command & Conquer	Virgin	4
3	neu	Albion	Blue Byte	1
4	neu	Mechwarrior 2 Data	Activision	1
5	2	FIFA Soccer 96	Electronic Arts	4
6	9	Caesar 2	Sierra	2
7	neu	Stonekeep	Interplay	1
8	8	The Need for Speed	Electronic Arts	4
9	1	Rebel Assault 2	LucasArts	3
10	neu	TFX Eurofighter	Ocean	1

Joysoft Charts Floppy

Platz	Vormonat	Titel	Hersteller	im Monat
1	neu	F1 Pole Position	Ascon	1
2	-	Hugo	ITE	1
3	neu	Dime City	Starbyte	1
4	5	Worms	Team 17	3
5	neu	Hattrick	Ikarion	1
6	3	Sensible World of Soccer	Warner Interactive	3
7	1	Biing	Magic Bytes	7
8	2	Dschungelbuch	Virgin	4
9	10	Willy Lemke Fußball	Virgin	2
10	9	SimCity Urban Ren.	Maxis	4

Bestellannahme:
Mo-Fr 10.00-18.30
Sa 10.00-14.00
Tel.: 0241/533131

Fax: 0241/508973
Fax: 0241/563902
BTX NEWSINFO: CORNER#

Ladengeschäft: Goerdeler Straße 38, 52066 Aachen

Bitte klären Sie vor Bestellung telefonisch die Preise ab, um missverständnissen vorzubeugen Neuerscheinungen und aktuelle Preisinformationen finden Sie täglich in unserer BTX-Info

MPC 2 CDROM 8MB	Preis

BUDGET und CUTWARE

7th Guest EV	22.90DM
Aces over Europe DH	9.90DM
Adv. Destroyer Simulator EV	9.90DM
B-17 Flying Fortress DH	19.90DM
Beneath a steel Sky DV	22.90DM
Breakthrough DH (Win) *	19.90DM
Burntime DV	14.90DM
Buzz Aldrin`s Race i Space DH	22.90DM
Caesar DV	22.90DM
Campaign EV	17.90DM
Campaign 2 DV	24.90DM
Civilization DH	39.90DM
Day of the tentacle DV	34.90DM
Der Clou + Profidisk DV	24.90DM
Descent DV	39.90DM
Desert + Jungle Strike DH	29.90DM
Die Siedler DV	32.90DM
Dogfight DH	19.90DM
DSA 1 DV	39.90DM
Dune + 7th Guest DH	29.90DM
Dune 2 DH	29.90DM
Elite Plus EV	22.90DM
Empire de Luxe DV	14.90DM
Eye of the beholder Trilogy EV	44.90DM

F-117 A Nighthawk DH	19.90DM
Formula One Grand Prix DH	39.90DM
Fuzzy`s World DV	39.90DM
Gabriel Knight EV *	22.90DM
Goblins 1+2 DV	22.90DM
Goblins 3 DV	22.90DM
Hand of Fate DV	34.90DM
High Command EV	17.90DM
Hi-Octane DH	39.90DM
History Line 1914-1918 DV	14.90DM
Hollywood Pictures DV	39.90DM
Indy Car Racing DH	22.90DM
King`s Quest 6 DH	22.90DM
King`s Quest 7 DV	34.90DM
Labyrinth of time Classic DH	29.90DM
Lands of Lore DV	34.90DM
Lemmings / Dragon`s Lair DH	22.90DM
Lost in Time DV	22.90DM
M1 Tank Platoon + 50 DH	34.90DM
Master of Orion DH	39.90DM
Megarace EV OEM	29.90DM
Might & Magic 3-5 US	49.90DM
Novastorm / Spectre VR DH	22.90DM
North & South EV	9.90DM
Panzer General DH	34.90DM
Pirates Gold! DH	39.90DM
Popoulus II + Powermonger DH	29.90DM
Privateer DL DH	29.90DM
Railroad Tycoon DL DH *	.TBA
Rüsselsheim DV *	22.90DM
Sam & Max DV	34.90DM
Sherman M4 EV	9.90DM
Silent Service II EV	19.90DM
Sim Ant Classic DV	34.90DM
Sim Earth Classic DV	34.90DM
Sim Life Classic DV	34.90DM
Simon the sorcerer DV	29.90DM
Space Ghost 4 DH	29.90DM
SSN-21 Seawolf DV	29.90DM
Strike Commander DL DH	29.90DM
Strike Squad/Star Leg./WoR DH	14.90DM
Super Tetris DH	34.90DM
Syndicate Plus DV	29.90DM
System Shock Classic DV	29.90DM
Team Yankee EV	17.90DM
Tornado + Desert Storm DH	17.90DM
TV Sports Basketball + 5 DH	19.90DM
TV Sports Football + 5 DH	19.90DM
UFO DH	39.90DM
Ultima 7 Bundle Classic DH	29.90DM
Ultima Underworld 1&2 DH	29.90DM
War in the Gulf EV	17.90DM
Wing Commander Armada DH	29.90DM
Wing Commander DH	34.90DM
Wing Commander 2 DL DH	29.90DM
Wizardry 7 DV	14.90DM

SHOVELWARE

Aces Collection DH	67.90DM
Red Baron + Mission, Aces of the Pacific + Mission, Aces over Europe)	
Big 10 Pack VOL 1 EV	69.90DM
(Ultimate Domain, Commander Blood, Metal Mutant, Wasteland, Alien Logic, D/Generation, Casino Master, Tom and Jerry, Jetfighter II, Crystal Caliburn Pinball)	
LARRY I+II + V-VI DH	67.90DM
LUCAS ARTS ARCHIVES EV	59.90DM
(Day of the Tentacle, SamNMax, Indy 4, Star Wars Screen Saver, Rebel Assaut 3 Level Limited Version,+ Demos)	
LUCAS ARTS CLASSIC ADV. DV	79.90DM
LUCAS ARTS TOP ADVENTURES DV	79.90DM
(Day of the tentacle, Indiana Jones 4, Monkey Island 2)	
A D&D MASTERPIECES DH	69.90DM
(Dark Sun 1&2, Menzoberr.1 & 2, Al-Quadim, Mystaran)	
MADE in GERMANY DV	59.90DM
(Settle Isle 2, Anstoß, DSA 2)	
MEGAPAK 4 EV	69.90DM

(Panzer General,AEGIS GOTF, Space Ace,Tornado,Empire Soccer,Sewage Warriors,Dawn Patrol, Manne Strike Fighter, Orion Conspiracy, Dragon Lore)

SID MEIER CLASSICS DV 89.90DM
(Civilization, Colonization, Pirates Gold, Railroad Tycoon)

ESSENTIAL COL FLIGHT DV 59.90DM
(F-14 Fleet Defender, 1942 PAW, Wings of Glory)

ESSENTIAL COLLECTION SPORTS DV 84.90DM
(FIFA Soccer, NHL Hockey '96, Links Course Devil Island)

20 WARGAME SET CLASSICS (S.S.I) EV 69.90DM
(Panzer General, D-Day, Beginning of the end, Conquest of Japan, Global Domination, When two worlds war, Americas civil war 1-3, Gold of the Americas, Reach for the stars, Warlords, BAttlestorm, Battles of Napoleon, Carrier strike, Western Front, Storm of Steel, Pacific War, Tanker, Clash of steel, Conflict middle East, & Korea, und Decisive von Steel Panthers, Silent Hunter, Su-27 Flanker

WESTWOOD COMPILATION DV 79.90DM
(Legend of Kyrandia 1-3, Dune, Lands of Lore)

Standardprogramm

11th Hour DV	99.90DM
3D Ultra Pinball DH	67.90DM
5th Musketeer DV *	.TBA
7 Tage und 7 Nächte DV	64.90DM
Aces of the deep DV	89.90DM
Across the Rhine DV	79.90DM
Advanced Civilization EV	84.90DM
AIV Networks DV	84.90DM
Albion DV	89.90DM
Aliens DH	69.90DM
Anvil of dawn EV	84.90DM
Apache Longbow DH	69.90DM
Archibald Applebrooks Adv. DV	69.90DM
Ascendancy DV	79.90DM
Assault Rigs DH *	.TBA
Asterix DV	69.90DM
Atari Action Pack 2 EV	49.90DM
Baryon DH	69.90DM
Battle Beast DV	84.90DM
Battle Team 2 DV	69.90DM
Battle Isle 3 DV (WIN)	74.90DM
Battlecruiser 3000 A.D. DH	.TBA
Beavis & Butthead (Win95) DH	79.90DM
Bermuda Syndrome DV	89.90DM
Big Red Racing DV *	.TBA
Bingl DV	59.90DM
Black Rein DH	29.90DM
Bleifuß (Screamer) DH	59.90DM
Blind Data DH	54.90DM
Bolo DV	59.90DM
Braindead 13 DH *	79.90DM
Bundesligamanager 3 DV	67.90DM
Buried in time DH	84.90DM
Carrier Air Force (Navy Strike) DV	84.90DM
Caesar II DV	79.90DM
Chewy - Flucht von F5 DV	69.90DM
Chronomaster DH *	84.90DM
CivNet DV	99.90DM
Comic Zone US (Win)	84.90DM
Command - Aces of the deep EV	79.90DM
Command & Conquer Pt.1 EV/DV	99.90DM
C&C Mission EV/DV *	.TBA
Commodore 15Pack DH (WIN95)	34.90DM
Conqueror A.D. 1086 DH *	67.90DM
Crusade DV	84.90DM
Crusader - No Remorse DV	84.90DM
Cyberbikes EV	89.90DM
Cyber Judas DH *	.TBA
Cybermage DV	84.90DM
Cyberspeed (Win95) DV	69.90DM
Dark Eye DH	79.90DM
Der Druidenzirkel DV	67.90DM
Der Kapitalist (Captialism) DH	69.90DM
Der Seelenturm DV	84.90DM
Der Talismann DV	69.90DM
Destruction Derby DH	99.90DM
Die Siedler 2 DV *	.TBA
Dome City DV	84.90DM
Discworld DDE	84.90DM
DSA 3 DV *	.TBA
Dungeon Master 2 DV	89.90DM
Earthsiege 2:Skyforce (Win95) DH	79.90DM
Earthworm & Jim (WIN95) DH	67.90DM
Empire 2- The Art of war EV	74.90DM
Entomorph DH	69.90DM
Expect no Mercy EV (WIN)	84.90DM
Extreme Pinball DH	56.90DM
Fade to Black DV	89.90DM
Fast attack DV *	.TBA
FIFA Soccer `96 DV	84.90DM
Fighter Duel DH	74.90DM
Flight Light Plus EV	67.90DM
Flight Simulator 5.1 DV	119.90DM
Flight Shop für FS5 DH	79.90DM
FPS Football Pro 96 EV IMPORT	119.90DM
Frankenstein US	109.90DM
(Original statt mieser "deutscher" Übersetzung)	
Full Throttle (Vollgas) DV	84.90DM
Gabriel Knight II DH	99.90DM
GAME SUPPORT VOLUME 1	24.90DM
Grand Prix Manager (WIN) DV	89.90DM
Harpoon 2 DV	109.90DM
Hattrick II Ikarion DV	79.90DM
Heroes of Might & Magic EV/DV	79.90DM
Hugo 3 DV	69.90DM
Imperium Romanum DV	84.90DM
Incredible Machine/Woodruff DV	67.90DM
Incredible Machine 2 oder 3 EV	79.90DM
Indy Car Racing V2.0 DV	79.90DM
Jagged Alliance DV	89.90DM
Jewels of the Oracle DV	84.90DM
Kaiser DeLuxe DV	59.90DM
Links Pro 386 + 2 Kurse EV	67.90DM
Links Course Prairie Dunes EV	47.90DM
Links Course Devil Island EV	47.90DM
Links C. Riviera Country C. EV	47.90DM
Little Big Adventure DV	69.90DM
Lode Runner Net DH *	89.90DM
Magic Carpet 2 DV	84.90DM
Magic the Gathering (Win95) DV *	.TBA
Mechwarrior II + DV	79.90DM
Mechwarrior II Mission CD	49.90DM
Mephisto Genius 2 DV	89.90DM
Micro Machines 2 Sp. Ed. DH	54.90DM
Millenia DV	64.90DM
Mission Critical DH	79.90DM
Monopoly DV	89.90DM
Myst DV	67.90DM
NBA Live `96 DV *	84.90DM
Need for speed DV	84.90DM
NHL Hockey `96 DV	84.90DM
Overdrive/Arcade Pool DH	54.90DM
Panzer General 2 DH	89.90DM
PGA Tour Golf `96 DH	89.90DM
Spanish Bay für PGA EV	44.90DM
Phantasmagoria DV	89.90DM
Pinball 95 DH (Maxis)	59.90DM
Pinball Illusions DH	59.90DM
Pitfall DV (WIN 95)	84.90DM
Poker Party EV	19.90DM
Pole Position DV *	89.90DM
Polizei - The SWAT DV *	79.90DM
Pool Champion DH (Win95)	59.90DM
Prince of Persia Collection DH	49.90DM
Prisoner of Ice DV	84.90DM
Pro Pinball - The Web DV	54.90DM
Psychic Detective DH	74.90DM
Psycho Pinball DV	69.90DM
RAN Trainer 2 DV	69.90DM
Raven Project DH	59.90DM
Rayman DH *	.TBA
Realms of Chaos DH	59.90DM
Rebel Assault DDE	29.90DM
Rebel Assault 2 DV *	84.90DM
Riddle of Master Lu DV *	.TBA
Road Warrior DH	59.90DM
Robot City EV	99.90DM
Sea Legends DV	79.90DM
Sensible World of Soccer DV	79.90DM
Shanghai Greatest Moments DV	79.90DM
Shannara EV	89.90DM
Shivers DH	74.90DM
Shockwave (Win95) DV	84.90DM
Silent Hunter DH *	.TBA
Silent Steel DV	114.90DM
Silent Thunder (Win95) DH *	.TBA
Sim City 2000 Coll. DV, (incl. Urban renewal Kit, Scenery 1, Bonus Städte u. Szenarien)	89.90DM
Sim Classics 2 DV	67.90DM
(Sim Earth, Sim Farm, A-Train)	
Sim Isle DH	74.90DM
Sim Tower (Win) DV	79.90DM
Sim Town (Win) DV	79.90DM
Simon the Sorcerer 2 Relaunch DV	89.90DM
Space Bucks DV *	67.90DM
Space Marines DV	69.90DM
Space Quest 6 DV	79.90DM
Star Rangers DV	69.90DM
Star Trek: Next Generation DDE	74.90DM
Steel Panthers DV	69.90DM
Stonekeep Ltd. Ed. US	109.90DM
Sukhoi SU-27 (Win 95) US	109.90DM
Tekwar DH	84.90DM
Terminator Future Shock DH	79.90DM
The Dig DV *	79.90DM
The Hive EV	69.90DM
Thexder (Win 95) DH	59.90DM
TFX : Eurofighter 2000 DV	84.90DM
This means WAR DV	59.90DM
Tie Fighter Enh. DH	69.90DM

Time Gate: Knights Chase DV	84.90DM
T-MEK DH *	79.90DM
Top Gun - Fire at will EV *	89.90DM
Torin`s Passage DV	84.90DM
Tower (Win) DH	94.90DM
Transport Tycoon / Theme Park DV	89.90DM
Transport Tycoon DL DV	89.90DM
Tuneland DV	54.90DM
Urban Runner DV *	89.90DM
US Navy Fighter Gold DV	89.90DM
V for Victory 1-4 US	89.90DM
Virtual Karts DV	89.90DM
Warcraft 2 DV	79.90DM
Warhammer Shadow of ...DH (W95)	69.90DM
Warlords II DeLuxe EV	79.90DM
Welcome to the future DH *	.TBA
Werewolf vs Comanche 2.0 EV	74.90DM
Wing Commander 3 DV	84.90DM
Wing Commander 4 DV *	99.90DM
Witchaven DH	79.90DM
Wrath of Earth DH	64.90DM
X-Wing+Missions Enh. DV	69.90DM

MSDOS 3,5 4MB	Preis
Aces of the deep Mission DV	39.90DM

Aladdin DH	59.90DM
Das Dschungelbuch DV	59.90DM
Der Schatz im Silbersee DV	24.90DM
Eishockey Manager DV	89.90DM
Hugo DV	59.90DM
König der Löwen DH	59.90DM
Nectaris DH	39.90DM
Per Oxyd DV	89.90DM
Pole Position DV	84.90DM
Tie Fighter DV	69.90DM
Tie Fighter Mission DV	29.90DM

Spielelösungen Preis

Lösungshefte ab DM 17,95: King`s Quest 1-7 je, Privateer u. Rebel Assault, Legend of Kyrandia 3, Alone in the Dark 1-3, Monkey island 1 oder 2, Maniac Mansion & Day of the Tentacle, Zak McCracken, Indiana Jones 4, Ultima Underworld, DSA 1 oder 2, Might & Magic 4&5, Ravenloft oder 2, Ultima 6-8 je, Bioforge, Myst, Vollgas, Space Quest 3-6 je, Simon the Sorcerer 2, Lost Eden, Woodruff, Star Trek FU, Prisoner of Ice, Stonekeep, The Dig und alle weiteren Titel von Hint Shop und CPS auf Anfrage

CD-I und CD-Video auf Anfrage

CD Anwendungen Preis

3000 Image Typefonts Truetype	59.90DM
3D Atlas (EA) DH	79.90DM
ADI Rechnen + Lesen	79.90DM
ADI Deutsch DIverse je	79.90DM
ADI Mathe Diverse je	79.90DM
Beavis & Butthead Screensaver	34.90DM
D-Info 2	39.90DM
D-Atlas DV	49.90DM
Everest - Faktura DV	94.90DM
FALK City Guide Single DV	49.00DM
FORMEL 1 Fakten (Koch Media)	39.90DM
Führerschein (Media Globe) DV	79.90DM
GeoRoute DV	59.90DM
Hallo, Wer da ? 2 DV	34.90DM
Home Label DV	44.90DM
Internet Klick & Surf DH	37.90DM
MS-Encarta 96 EV	129.00DM
Patchwork Treibersammlung	44.90DM
Pegasus Games DH	34.90DM
Pegasus 2/95	39.00DM
Star Trek Omnipedia EV	79.90DM
Urmel`s Filmstudio DV	79.90DM
WISO Sparbuch 95/96 DV	79.00DM
WISO Mein Recht III DV	44.90DM
WISO Reisekosten DV	99.00DM
Weltatlas V4.0 DV	54,90DM

Hardware Preis

TOSHIBA 4fach Speed IDE Kit	159.00DM
TEAC 8xSpeed CD56-EK Kit	299.00DM
ATI Xpression 2MB Mach64	279.00DM
Hercules Gr. Term. VLB/PCI 2M	549.00DM
AMD 486DX4-133 3V	159.00DM
Cyrix 5x86 (M1sc)	179.00DM
Western Digital Harddisks zu Tagespreisen	
PS/2 Ram 4MB 70ns	185.00DM
ASUS Motherboards ab	239.00DM
ARTEC Handscanner A2000C	249.00DM
Omega Tape Streamer 350MB	239.00DM
IOmega Tape Streamer 700MB	339.00DM
SB32 Plug and Play	309.00DM
YAMAHA Sound Edge SW20	149.90DM
YAMAHA DB50-XG Wavetable	222.00DM
YAMAHA YST-M5 Speakers	109.00DM
YAMAHA YST-MSW10 Subwoofer	209.00DM
Jazz Jakarta MPG/VGA 2MB	649.00DM
MS-Defender Mouse/9.01DV	39.90DM
Gravis Eliminator Gamecard	44.90DM
Thrustmaster FCS II	119.90DM
Thrustmaster F16 Stick	249.00DM
Thrustmaster WCS II	209.00DM
Thrustmaster TQS	299.00DM
Thrustmaster Rudder Pedals	229.00DM
Thrustmaster Formula T2	229.00DM
Virpad Gravis	39.90DM
Joystick Gravis GRIP Team Sports	189.00DM
Joystick Gravis FIREBIRD	89.90DM
Joystick Gravis PHOENIX	179.00DM
Joystick Gravis Analog Pro	54.90DM
Joystick MS-Sidewinder	89.90DM
Nullmodemkabel ab	9,90DM

Druckerfarbbänder und Toner fast alle Typen

Software 3,5":

Steinberg CUBASIS 64-S SEQ	239.00DM
Steinberg Music Station	319.00DM
Microbasic Uninstaller3 (WIN)	EV109.00DM
MS-DOS 6.22 OEM	74.90DM
MS-Windows `95 OEM DV	199.00DM

* = NOCH NICHT ERSCHIENEN !! DV=Dt. Version,DH=Dt. Handbuch. EV=Englische Version TBA=wird bei Erscheinen festgelegt. Produkt angekündigt, jedoch noch nicht verfügbar!!! .US= Import aus U.S.A. Preise bitte erfragen.Es gelten unsere AGB. Versand per Postnachnahme zzgl. DM 11.- (Porto/Verpackung u. NN) + DM 3.- Zahlscheingebühr, oder per Vorkasse zzgl. DM 7.50.- per Eurocheck oder Überweisung auf Konto 40008260 bei Sparkasse Aachen (BLZ 39050000). Software ab DM 200.- Warenwert Porto u. Verpackung frei. Bei Annahmeverzug werden pauschal DM 30.- fällig. Viele weitere Titel ständig verfügbar. Ladenpreise weichen ab. Lieferung ins Ausland nur per Eurocheck oder Postbaranweisung + DM 28.-. Angebot freibleibend und unverbindlich solange der Vorrat reicht. Teillieferung vorbehalten. Druckfehler, Irrtümer, Preis- und Produktänderungen vorbehalten. r. Wir beraten Sie gerne bei Auf-, Umrüstung oder Neukauf Ihres Rechners.

So erreichen Sie uns:

Anschrift
Computec Verlag GmbH & Co. KG
Redaktion: PC Games
Isarstraße 32-34
90451 Nürnberg

CompuServe
100567, 3006 (Oliver Menne)
100335, 1252 (Thomas Borovskis)
100546, 3040 (Harald Wagner)

PC Games Mailbox
Analog: (0911) 9 36 65 50
Digital: (0911) 9 36 65 55

Bei Reklamationen wenden Sie sich an
Astat Media GmbH
Reklamation PC Games
Am Steinacher Kreuz 22
90427 Nürnberg

Reklamationshotline
Montag bis Freitag,
14 bis 18 Uhr
(09 11) 30 50 30

Abobetreuung
(09 11) 5 32 51 79

Verlagsanschrift
Computec Verlag GmbH & Co. KG
Innere Cramer-Klett-Straße 6
90403 Nürnberg

Geschäftsführer: Adolf Silbermann

Chefredakteur: Christian Geltenpoth

Stellvertreter des Chefredakteurs:
Christian Müller, Christoph Holowaty

Leitende Redakteure: (verantwortlich für den redaktionellen Inhalt)
Oliver Menne, Thomas Borovskis

Bildredaktion:
Roland Gerhardt

Textkorrektur: Herbert Aichinger

Redaktion Deutschland:
Rainer Rosshirt, Harald Wagner, Petra Maueröder, Hans Ippisch

Redaktion USA:
Markus Krichel, Longmont, Colorado
CompuServe: 73233, 742

Redaktionsassistenz:
Michael Erlwein, Alexander Geltenpoth

Freie Mitarbeiter:
Christian Späthe, Richard Vogler

Layout: Alexandra Böhm, Roland Gerhardt, Hansgeorg Hafner, Simon Schmid, Hans Strobel, Gisela Tröger

Titelgestaltung:
Simon Schmid

Konzeption und Gestaltung der Eigenanzeigen:
Stefanie Geltenpoth

Produktionsleiter: Michael Schraut

Vertrieb:
Gong Verlag GmbH

Vertriebsleiter: Roland Bollendorf

Druck
Christian Heckel GmbH, Nürnberg

Kopierservice Coverdisk
Astat Media GmbH

Titel PC Games:
Wing Commander 4: The Price of Freedom, Origin, Electronic Arts

Abonnement:
PC Games mit Diskette kostet im Jahres-Abo DM 79,- und mit CD-ROM DM 108,- Ein Abonnement gilt mindestens für ein Jahr.

Anzeigenverkauf
MEDIATEC Medienagentur GmbH i.G.
Isarstr. 34, 90451 Nürnberg
Telefon: (09 11) 9 68 32 - 0
Mobil: (0171) 6213146
Fax: (0911) 6427860
Verkauf
Thorsten Szameitat -19
Wolfgang Menne -43
Disposition
Tanja Kaiser -32
Anzeigenleiter
Thorsten Szameitat

Anzeigenverkauf
VECTOR Medienmarketing GmbH
Falkstraße 45-47, 47058 Duisburg
Telefon: (02 03) 3 05 11 -11
Fax: (02 03) 3 05 11 34
Verkauf
Thomas Kammer -51
Oliver Diemers -54
Thomas Diel -52
Disposition
Gregor Eicker -53
Anzeigenleiter
Thomas Kammer

verantwortlich für den Anzeigenteil
Thorsten Szameitat, Thomas Kammer

Manuskripte und Programme
Mit der Einsendung von Manuskripten jeder Art gibt der Verfasser die Zustimmung zum Abdruck in den von der Verlagsgruppe herausgegebenen Publikationen. Eine Gewähr für die Richtigkeit der Veröffentlichung kann nicht übernommen werden.

Urheberrecht Text
Alle in PC Games veröffentlichten Beiträge sind urheberrechtlich geschützt. Jegliche Reproduktion oder Nutzung bedarf der vorherigen, schriftlichen Genehmigung des Verlags.

Urheberrecht Coverdisk und CD-ROM
Alle auf der PC Games Coverdisk und CD-ROM veröffentlichten Programme sind urheberrechtlich geschützt. Kopieren oder gewerbliche Nutzung bedarf der vorherigen, schriftlichen Genehmigung des Verlags. Der Verlag übernimmt keinerlei Haftung für evtl. auftretende Kosten oder Schäden. Für den Inhalt der Programme sind die Autoren verantwortlich.

Der Verlag übernimmt für Fehler, die durch die Benutzung der auf CD-ROM oder Diskette enthaltenen Programme entstehen, keine Haftung. Die Programme stellen keine Entwicklung des Verlags dar, sondern sind Eigentum anderer Hersteller. Die Benutzung und Installation der Programme geschieht auf eigene Gefahr.

Mitglied der Informationsgemeinschaft zur Feststellung der Verbreitung von Werbeträgern e. V. (IVW), Bad Godesberg
Verkaufte Auflage IV. Quartal 1995 179.455 Exemplare

Inserentenverzeichnis 4/96

Aegon 19
Althoff 78
Bachler 75
Bischoff & Partner 151
Black Legend 63
BMG 65
Bomico 6, 7, 22, 23, 40, 41, 131, 188
Brinkmann 29, 145
Buy or Change 45
CDV 51
Centregold 9
Computec 145, 147, 172, 173, 181, 183
Comsoft 117
CPS Heidack 78
Cross 157
DEHA 149
Douwe Egberts 147
Dynamic Soft 57
Electronic Arts 52, 53
Empire 187
Enix 169
Fanpro 125
Gamblersoft 37
Game It 155
Gametek 11, 33
Greenwood 17
Groß Elektronik 161
Guillemont 39
Hint Shop 151
Jet Stream 141
Jogetec 47
Jöllenbeck 63
Joysoft 73
Magic Entertainment 49
Media Point 122, 123
Micro Fun 151
MicroProse 159
Microsoft 58, 59
Mindscape 135, 143
Mystic Computer Parts 111
Navigo 163
Okay Soft 113
PC Fun 133
PC Store 151
Pearl Agency 167
Phillip Morris 13
Playcom 69
PSCT 78
Roby Rob 133
Sierra 27
Skymedia 177
Softgold 15, 67, 127, 137, 139
Softsale 70, 71
Software 2000 153
Software Corner 115
Software Kriete 43
Sony 21
Tsunami 149
Versand 99 119
Viacom 35
Virgin 2
VME Versand 165
Wial 77
Wortmann 178, 179
WWD 43
Ziff Davis 171

Comsoft-Versand

Knooper Weg 144, 24105 Kiel, geöffnet: Mo-Frei 10-18 ,Sa: 10-13 Uhr

Bestellung unter: 0431-567676

oder 0431-578180

Fax: 0431-578380

Achtung! Wir ziehen um, ab dem 1.4.96 erreichen Sie uns in 24217 Schönberg, Rauher Berg 1 Tel: 04344-41777, Fax -41779

DA 11th Hour STR	95.- DM
DV 3D Ultra Pinball SIM	69.- DM
DV 5th Musketeer Touche ADV	74.- DM
DV Abuse ACT	69.- DM *
DA Adams Family Pinball SIM	69.- DM *
DV AH - 64D Longbow SIM	92.- DM *
DV Albion STR	89.- DM
EV Alien Virus ACT/STR	57.- DM
EV Anvil of Dawn ADV	76.- DM
DV Arcade America ACT/GES	84.- DM *
DV Ascendancy SIM/STR	79.- DM
DA Assault Rigs	74.- DM *
DA Baryon ACT	59.- DM
DA Bermuda Syndrom ACT/J&R	89.- DM
DV Bernhard Langer Golf SIM/SPO	88.- DM *
DV Big red Racing SIM/ACT	76.- DM *
DV Bing! CDROM SIM	69.- DM
DV Bleifuss SIM	56.- DM
DV Bundesliga Manager Hatrick 3, Incl. Editor SIM	66.- DM
DV Braindead 13 ADV	69.- DM
DV Burning Steel 4 STR	79.- DM *
DV Capitalism, Der Kapitalist SIM	79.- DM
DV Carribean Desaster SIM	89.- DM
DV Chessmaster 4000T WIN 95 SIM/STR	74.- DM *
DV Chewy - Flucht von F5 ADV	65.- DM
DV Civilization 2000 SIM	88.- DM *
DV CIVNet Civilization fürs Netzwerk SIM	98.- DM
DA Chronicles of the Sword ROL	89.- DM *
DA Chronomaster ADV	76.- DM *
DA Claim to Power STR	84.- DM *
DA Comix Zone ACT Sega-Adaption	57.- DM *
DA/EV Command & Conquer 1, Tiberiumkonflikt STR je	95.- DM
DA Command&Conquer Mission CD ZUS	29.- DM
EV Commodore 64 Action Pack WIN 95 SAM	39.- DM
DV Conqueror STR	79.- DM
DV Congo ADV	94.- DM *
DA Conquest of the new World SIM	89.- DM *
DV Crusader - No Remorse ACT	85.- DM
DV Cybermage: Darklight Awakening ACT	85.- DM
DA Dark Seed II ADV	94.- DM *
DV Das schwarze Auge 3: Schatten über Riva	95.- DM *
EV Death Gate ADV	79.- DM *
EV Deathkeep ACT/ROL	74.- DM
DA Defcon 5 ACT	79.- DM *
DV Der Planer 2 SIM	79.- DM *
DA Destruction Derby SIM/SPO	95.- DM
DV Die Fugger II SIM	86.- DM *
DV Die Siedler 2, Die Römer	88.- DM *
DV Dime City SIM	85.- DM
DV Druidenzirkel ROL	69.- DM
DA Duke Nukem ACT	94.- DM *
DV Dungeon Keeper ROL/STR	92.- DM *
DV Earth Worm Jim (WIN95) GES/ACT	69.- DM
DV Earth Worm Jim 2, incl. Teil 1 J&R	75.- DM *
DA ECCO the Dolphin ACT/GES Sega-Adaption	57.- DM *
DA Elder Scrolls Daggerfall ROL	95.- DM *
DV Entomorph, The Plague STR	73.- DM
DA E S P N Extreme Games	79.- DM *
DV Evokation ADV	77.- DM
DA Extreme Pinball SIM	75.- DM
DA Gabriel Knight 2 ADV	86.- DM
DV Gabriel Knight 2 ADV	93.- DM *
DV Grand Prix Manager (Win) SIM	89.- DM
DV F1 Grand Prix 2 SIM/SPO	99.- DM *
DV FIFA Soccer 96 SIM	85.- DM
DV Frankenstein ADV	95.- DM
DA Heart of Darkness ACT	88.- DM *
DA Hexen ACT	49.- DM
DV Hugo - bekannt vom Kabelkanal 3.5" GES	59.- DM
DV Hugo 3, neue CDROM-Version	69.- DM
DV Indy Car 2, enhanced SIM/SPO	75.- DM
DV John Madden Football 96 SPO/SIM	79.- DM *
DV Made in Germany-Anstoß,Battle Isle 2+Sternenschweif	65.- DM
DV MAD TV 2 SIM	79.- DM *
DV MAG WIRT/SIM	76.- DM *
DA Master of Antaris (Master of Orion 2) STR	99.- DM
DA Metal Lords ACT	79.- DM *
DV Mechwarrior & Mission Collection ACT	85.- DM *
DV Mechwarrior 2, Mission Disk 1 ZUS	49.- DM
DV Mechwarrior 2, NETwork Addon ZUS	49.- DM *
DV Monopoly Netzwerfähig SIM	69.- DM
DV Myst Spezial Edition Incl. Strategie-Handbuch ADV	69.- DM
DA NBA Jam SPO/SIM	94.- DM
DV NBA Live '96 SPO/SIM	85.- DM *
DV Need for Speed SIM	85.- DM
DV NHL Hockey '96 SIM/SPO	85.- DM
DV Panzer General 2 STR	79.- DM
DV/EV Phantasmogoria (7 CD's) ADV je	89.- DM
DA PGA Tour Golf 96 SIM	85.- DM
DA PGA Tour Golf 96, Datadisk neue Platze ZUS	39.- DM *
DA Pinball '95 SIM	69.- DM
DV Pinball Wizzard 2000 6 Tische + Construction Kit	69.- DM *
DV Pole Position SIM CDROM	95.- DM *
DA Police Quest SWAT ADV	79.- DM
DA Pro Pinball - The Web SIM	59.- DM
DA Projekt Paradise ADV	79.- DM *
DV Red Ghost Science Fiction ADV	89.- DM *
DA Radix ACT	59.- DM
DV RAN Soccer SIM/SPO	79.- DM
DV RAN Trainer 2 SIM/SPO	74.- DM
DA Rayman ACT	76.- DM *
EV Rebell Assault 2 The hidden Empire ACT/SIM	76.- DM
DV Rebell Assault 2 The hidden EmpireACT/SIM	89.- DM *
DA Ridge Racer SIM	79.- DM *
DV Riddle of Master Lu ADV	95.- DM *
DA Ripper ADV	95.- DM *
DV Schleichfahrt SIM	95.- DM *
DV Sensible Golf SIM/SPO	69.- DM
DV Shannara ADV	79.- DM *
DA Shivers ADV	79.- DM
DV Sid Meyers Classic SIM/SAM Colonisation, Civilization, Railroad Tycoon, Pirates Gold	89.- DM
DA Silent Hunter SIM	79.- DM *
DV Sim City 2000 CD (WIN 95)- Collection SIM	99.- DM
DV Sim Tower SIM	84.- DM
DV Simon the Sorcerer 2 - Relaunch Incl. T-Shirt	75.- DM
DV Star Trek - Generations ADV	95.- DM *
EV Star Trek - Klingon INFO/ADV	84.- DM *
DV Star Trek - Next Generation SIM	79.- DM
EV Star Trek - Omnipedia INFO	79.- DM
DV Steel Panthers STR	75.- DM
DV Stonekeep ROL	88.- DM
DV SU27 Flanker SIM	75.- DM
DV Synergist ADV/ROL	89.- DM *
DA T-MEK ACT	83.- DM *
DV Talisman ADV	79.- DM
DA Tek War ACT	73.- DM
DA Tempest 2000 ACT	79.- DM *
DV TFX Eurofighter 2000 SIM	92.- DM *
MV The Dark Eye ROL/ADV	82.- DM *
DV The Darkening ACT/SIM	99.- DM *
DV The Dig ADV	88.- DM *
EV The Dig ADV	69.- DM
DA The Hive SIM	59.- DM
DV This means War!! STR	94.- DM *
DV Thunderhawk 2 ACT	83.- DM
DV Thunderscape STR	79.- DM
DA Tie Fighter endlich auf CDROM Incl. Mission SIM	65.- DM
DA Tilt 3D Flipper SIM	59.- DM
DA Tomcat Alley ACT Sega-Adaption	57.- DM *
DV Top Gun Fire at Will SIM	99.- DM *
DV US NAVY Fighters Gold, incl. Marine Fighters SIM	88.- DM
EV Total Distortion(Win) ADV	75.- DM *
DV Trivial Pursuit (Win) ADV	77.- DM
DV VID Grid SIM	55.- DM *
DV Warcraft 2 STR	79.- DM *
DA Warhammer - STR	79.- DM *
DA Werewolf vs Comanche SIM	84.- DM
DA Westwood Compilation SAM Kyrandia 1,2+3, Dune 2, Lands of Lore 1	75.- DM
DV Willi Lembkes Fußballmanager SPO/SIM	59.- DM
DV Wing Commander 4 - The Price of Freedom SIM/ACT	99.- DM
DV Worms ACT/STR	69.- DM
DV Zork Nemesis (WIN95/WIN3.x) ADV	95.- DM *
DA "Z" STR	79.- DM *

Walt Disney - Interactiv Die Programme zu den Filmen

König der Löwen	Das Druckstudio	75.- DM
König der Löwen	Filmszenen	58.- DM
Aladdin	Spielparadies	99.- DM
Mickey & Crew	Filmszenen	58.- DM
Mickey & Crew	Das Druckstudio	75.- DM

Weitere Programme und Neuheiten auf Anfrage.
Preise, Versionen und Liefertermine unter Vorbehalt.

Preis - Hits

DA 7th Guest STR/ADV	25.- DM
DA Aces over Europe SIM	15.- DM
DV Alone in the Dark ADV	35.- DM *
DA Civilization SIM	38.- DM
DV Das schwarze Auge 1 ADV/STR	39.- DM
DV Die Siedler SIM	35.- DM
DV Dune 2 STR	29.- DM
DV Flight of the Amazon Queen ADV	39.- DM
DA Indy Car Racing SIM	25.- DM
DA Kings Quest 6 ADV	25.- DM
DV Kings Quest 7 Relaunch ADV/ROL	37.- DM *
DV Kolumbus SIM	24.- DM
DA Legend of Kyrandia 2. Hand of Fate Dt. Untertitel	29.- DM
DV Legend of Kyrandia 3 ADV	25.- DM *
DA Lemmings 1 + 2 GES	29.- DM
DV Lollypop J&R	19.- DM
DV Lothar Matthäus Super Soccer incl. Editor SPO	29.- DM
DV Maniac Mansion 2, Day of the Tentacle ADV	32.- DM
DV Monkey Island II ADV	37.- DM
DA PGA Tour Golf Windows SIM	29.- DM
DA Populous 2 & Powermonger STR	33.- DM
DA Privateer EA-Classics SIM	33.- DM
DV Railroad Tycoon Deluxe SIM	35.- DM
DV RAN Trainer 1 SIM	24.- DM
DA Rebel Assault dt. Untertitel	32.- DM
DV SAM & Max SIM	35.- DM
DV Simon, the Sorcerer 1 ADV	29.- DM
DV SSN-21 Seawolf EA-Classics STR	33.- DM
EV Star Treck 25th Anniversary Edition ACT/ADV	25.- DM
DA Strike Commander EA-Classics SIM	33.- DM
DV Syndicate Plus EA-Classics STR	33.- DM
DV TFX >Der Hammer SIM	29.- DM
DA UFO, Enemy Unknown	35.- DM
DA Ulitma Underworld 1 + 2 ROL	29.- DM
DA Ultima 7 Bundle ROL	29.- DM
DA Wing Commander 2 EA-Classics ACT	33.- DM
DA Wing Commander Armada ACT	29.- DM

Zubehör/Lösungsbücher

Advanced Gravis Pro	59.-DM
Advanced Gravis Standart	49.-DM
Advanced Gravis Gamepad	39.-DM
Advanced Gravis Phoenix	199.-DM
Advanced Gravis Firebird	139.-DM
CH Pro Paddles Testsieger	199.-DM
MaxiSound 32 Wave FX D	279. DM
Action ReplayMK4mit Update	159.-DM

Lösungsbücher

BIING	19.95
Command & Conquer	19.95
Talisman	19.95
Der Druidenzirkel	24.80
11'th Hour	19.95
Police Quest SWAT	19.95
Warcraft 2	19.95
Crusader - No Remorse	19.95
Touche-5th Musketeers	19.95

Über 180 Lösungen lieferbar, bitte anfragen, oder Liste anfordern

ACHTUNG!!! NEU !!!!

Ab sofort versenden wir die Lösungsbücher versandkostenfrei. Sie zahlen nur die Nachnahmegebühr.

Zeichenerklärung:

DV-Deutsche Version, DA-Deutsche Anleitung, EV-Englische Vers., MA-Multilinguale Anl. Die Kürzel hinter den Programmen: ACT-Action, ADV-Adventure, GES-Geschicklichkeit, J&R-Jump & Run, ROL-Rollenspiel, SAM-Sammlung, SIM-Simulation, STR-Strategie, SPO-Sport.

* Bei Anzeigenschluß noch nicht lieferbar.

Wing Commander IV Deutsche Version **99,-DM***
Der Kampf geht weiter auf 7 CD's

DukeNukem 3D Deutsche Anleitung 89,- DM
3D-Action der neuesten Generation

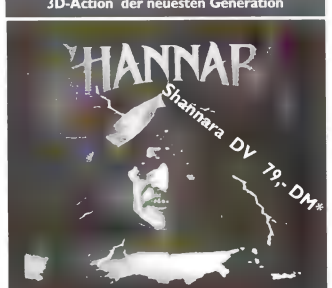

Walt Disney Interactiv-König der Löwen 75,- DM
Interaktives Druckstudio

NBA Live 96 Deutsche Version 85,- DM*
Sie fühlen sich wie mittendrin

VIRone
Infrarot-Joystick der Spitzenklasse. Analog/Digital umschaltbar. Drei Feuerknöpfe. Ohne zusätzliche Software zu allen Spielen kompatibel. Maximaler Abstand : 5m Hersteller: Guillemot

Ladenverkauf

Unser Angebot können Sie auch direkt in folgenden Läden kaufen Die Ladenpreise können von den Versandpreisen abweichen.

Computer Börse Essen
Berliner Str. 214, 45144 Essen, Tel:0201-751135

Cybernet
Kelkelstr 24, 66763 Dillingen, Tel: 06881-976717

JOY'N FUN
Aus der Papagei 92, 53721 Siegburg, Tel: 02241-68635

Händler-Anfragen erwünscht

Die Lieferung erfolgt gegen Nachnahme oder Vorkasse UPS oder Post. Auslandssendungen nur gegen Vorkasse (Eurosheck zzgl. 20,-DM Versandkosten). UPS-NN zzgl. 17,-DM. Post-NN zzgl. 12,-DM, bei Vorkasse zzgl. 10,-DM. Auf Wunsch versenden wir auch in Sicherheitverpackung (+ 3.50DM). Hardware nach Aufwand. Bei Sendungen, die nicht angenommen werden, müssen wir eine Kostenpauschale von 30,- DM in Rechnung stellen.

Chartbreaker

Mit Ihrer Beteiligung bei der folgenden Umfrage können Sie uns helfen, PC GAMES noch besser nach Ihren persönlichen Wünschen zu gestalten. Natürlich bedeutet das auch für die Softwarefirmen einen kleinen Wink mit dem Zaunpfahl. Alle persönlichen Angaben werden natürlich streng vertraulich behandelt.

1 Nennen Sie uns drei Spiele, die Ihr Interesse am stärksten wecken. Kreuzen Sie dazu bitte in der ersten Spalte genau drei Spiele an!

2 Nennen Sie uns die Spiele, die Sie definitiv kaufen werden! Kreuzen Sie dazu bitte die entsprechenden Felder in der zweiten Spalte an!

Spiel	Finde ich interessant:	Werde ich kaufen:
Treasure Quest	❑	❑
Total Mayhem	❑	❑
Deadline	❑	❑
Das Schwarze Auge 3	❑	❑
Synnergist	❑	❑
Broken Sword	❑	❑
The Pandorra Directive	❑	❑
Rise and Rule	❑	❑
Chronicles of the Sword	❑	❑
Civilization 2	❑	❑
Terra Nova	❑	❑
Die Siedler 2	❑	❑
Normality Inc.	❑	❑
F1 Manager	❑	❑
Destiny	❑	❑

3 Welchen Rechner besitzen Sie?

❑ 386 ❑ 486 ❑ Pentium

4 Besitzen Sie ein CD-ROM-Laufwerk?

❑ Nein ❑ Ja, und zwar: ❑1x ❑ 2x ❑ 3x ❑ 4x

5 Welches Genre interessiert Sie am meisten?

❑ Beat `em Up ❑ Strategiespiel ❑ Arcade-Action
❑ 3D-Action ❑ Rollenspiel ❑ Rennspiel
❑ Sportspiel ❑ Adventure ❑ Jump&Run
❑ Flugsimulation ❑ Wirtschaftssim. ❑ Interaktiver Film
❑ Sonstiges: _____

6 Wollen Sie in den nächsten sechs Monaten Ihren PC aufrüsten?

❑ Nein ❑ Ja: _____

Der Gewinner der Leserumfrage in PC GAMES 2/96 heißt ***Michael Krahnke*** und bekommt das Spiel

Apache Longbow

Dieses Spiel wurde zur Verfügung gestellt von CD Aktiv CD-ROMs dem Fachgeschäft für Computerspiele in Nürnberg und Erlangen.

7 Wie gefällt Ihnen die aktuelle Ausgabe der PC GAMES?

Schulnote: _____

8 Was gefällt Ihnen an dieser Ausgabe besonders?

_____

9 Was gefällt Ihnen weniger?

_____

_____

10 Wie finden Sie die Titelseite?

Schulnote: _____

11 Wie alt sind Sie?

_____ Jahre

12 Wieviel geben Sie monatlich für Spiele aus?

ca. _____ DM

13 Sind Sie?

❑ männlich ❑ weiblich

_____
Name, Vorname

_____
Straße

_____
Wohnort

Schicken Sie den ausgefüllten Coupon an folgende Adresse:

Computec Verlag ● Redaktion PC GAMES ● Kennwort: Chartbreaker ● Isarstraße 32-34 ● 90451 Nürnberg

VERSAND 99

Jetzt anrufen und bestellen: (0 24 03) 21 88

Ladenöffnungszeiten: Mo - Fr: 10.00 - 18.00 Uhr, Sa: 10.00 - 13.00 Uhr

Versand 99 GmbH · Bergrather Straße 16 a · 52249 Eschweiler

IBM/PC CD-ROM

3D Atlas - Windows 95 A 74,99
3D Ultra Pinball A 69,99
3D Lemmings V 69,99
5th Musketeer ..... **V 69,99**
11th Hour A 89,99
Aces Collection A 89,99
Across the Rhine (1944) V 99,99
Action Soccer Deluxe (incl Gamepad) V 74,99
AD&D Z: Masterpieces F 74,99
Adventures Fun Sun 1 & 2, Neverdell 1 & 2, Mine Adventure
Addams Family Pinball A 74,99*
After Shock A 84,99*
AH 64D Longbow V 84,99*
Air Havoc Controller V 74,99
Albion ..... **V 84,99**
Alien Odyssey V 69,99
Aliens ..... **V 69,99**
Allan Trilogy **A 79,99***
America 1861 - Civil War V 84,99
Apache Longbow V 74,99
Arcade America ..... **A 84,99**
Arcade Classic A 69,99
Archibald Applebrook V 74,99
Ascendancy V 77,99
Assault Rigs A 69,99*
Asterix V 69,99
Atari 2600 Action Pack V 19,99
Atari Action Pack Vol. 2 E 54,99
ATF US (X Fighters) V 84,99*
Beavis & Butthead (WIN 95) ..... **V 74,99**
Baryon ..... **A 54,99**
Batman Forever ..... **A 79,99**
Battle Beasts A 79,99*
Battle Isle 3000 AD V 74,99*
Battles in Time ..... **A 79,99**
Battle Isle 3 WIN V 69,99
Battle Race A 79,99*
Bazooka Sue V 84,99*
Berlin Connection V 69,99*
Bermuda Syndrom A 84,99
Big Red Racing V 74,99*
Bingo V 59,99
Bleifuß ..... **A 54,99**
Blind Date WIN V 59,99*

Komplettlösungen in riesiger Auswahl je DM 12,99

Bolo V **54,99**
Braindead 13 ..... V 64,99
Bundesliga Manager 3 V 69,99
Bundesliga Manager 3 Supporter V 49,99
Buried in Time V 74,99
Burn Cycle V 74,99
Burning Steel 4 V 74,99*
Caesar 2 ..... **V 77,99**
Capitalism V 79,99
Carrier Strike Forces V 79,99
Caribbean Disaster V 84,99
Champion Chip Manager 2 V 69,99
Chewy - Flucht von ES V 59,99
Chronomaster A 74,99*
Civ Net ..... **V 89,99**
Clayfighter 2 A 73,99*
Comanches vs. Werewolf V 79,99
Command Ace of the Deep V 77,99
Command & Conquer V/E 79,99
Command & Conquer Mission Disk **V 29,99**
Conquest of the New World V 79,99*
Conquerer ..... **V 77,99**
Chamberlain A 44,99
Chasette V 84,99
Crusader No Remorse V 79,99
Cybermage-Darklight Awakening **V 79,99**
Cyberia 2 V 75,99*
Cyberspeed (WIN95) V 74,99*
D V 79,99
Daedalus Encounter V 89,99
Daedalus Encounter WIN 95 V 89,99*
Daggerfall V 81,99*
Damnesia A 74,99*
Damocles (Mercenary 3) A 74,99
Dark Sun A 74,99
Dark Sun 2 Wake Arise 3 V 79,99*
Death Gate E/V 74,99*
Death Keep WIN 95 E 69,99*
Deep Sea 3 - COM.Sidwar 2050) V 54,99*
Der Druidenzirkel ..... **V 69,99**
Der Planet 2 V 79,99*
Der Reeder V 79,99
Der Seelentum ..... **V 74,99**
Descent 2 A 79,99*
Descent 2 Mission Builder A 37,99*
Destruction Derby A 69,99*
Die Akte Marilyn Monroe ..... **A 84,99**
Die Fugger V Vorb
Die Schlümpfe - Comic Buch V 54,99
Die Siedler 2 - Vergnügungsvol V 87,99*
Dime City V 79,99
Diskworld V 79,99*
Double Trouble A Vorb.

Dungeon Keeper (WIN 95) V 84,99*
Dungeon Master 2 V 89,99
Earth Command A 74,99*
Earthworm Jim (WIN 95) V 69,99
Elisabeth 1 V Vorb
Empire 2 E 69,99
Enderfun A 64,99
Entomorph Plaque of D A 69,99
Extreme Pinball A 54,99
Fade to Black V 84,99
Fast Attack ..... **V 69,99**
Fatal Racing A 69,99
Fifa Soccer 96 V 79,99
Flight Unlimited V 89,99
FS5 Aircraft Coll. 1 oder 2, Preis je V 49,99
FS 5 Designer 2.0 V 69,99*
FS5 European 1 V 54,99
FS5 Flight Ship A 79,99
FS5 Hawaii E 45,99
FS5 Hong Kong A 49,99
FS5 Scenery Deutschland Nord A 49,99*
FS5 British Isles A 49,99
FS5 Scenery Kanarische Inseln A 59,99*
Flugsim Master 5.1 V 114,99
Flux T 35,99*
Flying Tigers A Vorb.
Formula One Grand Prix 2 V 99,99*
Frankenstein ..... **V 79,99**
Freddy Pharkas A 44,99
Fritz 4 ..... **V 139,99**
Future Dimension V 84,99
FX Fighter V 74,99
Gabriel Knight 2 V 89,99*
Gabriel Knight 2 ..... **A 77,99**
Gene Wars A 79,99*
Grand Prix Manager (F 1) ..... **V 84,99**
Harpoon 2 Deluxe Mutimedia Edition E 74,99
Hattrick V 79,99
Heart of Darkness A Vorb.
Heroes of Might & Magic V 79,99
High V 74,99
Human Recall ..... **V 79,99**
Ice & Fire A 69,99*
Imperium Romanum ..... **V 84,99**
Inca Collection (Inca 1&2&Audio CD) V 69,99
Incredible Cars V 49,99
Indy Car 2 - Enhanced Version ..... **A 74,99**
In the first Degree A 79,99
Iron Angel V Vorb.
Jagged Alliance V 89,99
Jewels of the Orakel V 84,99
John Madden Football 96 A 79,99*
Judge Dredd A 79,99*
Kingdom: The far Reaches A 79,99*
Kid's Kid (Invisible Machine Windows) V 74,99
King's Quest 7 V 37,99
King's Quest Collection (1-6) A 84,99
Knight's Chase (Time Gate) ..... **V 84,99**
Knights of Xentar V 84,99
Krypton Egg V 44,99
Lands of Lore 2 V 89,99*
Last Dynasty V 79,99
Links 386 Pro & Harbour Town & Bill's A 84,99
Links 386 Data CD 1 je E 49,99
Links 386 Troon North ..... **E 54,99**
Lion V 69,99*
Locus ..... **A 89,99**
Lode Runner On-Line ..... **V 79,99**
Lords of the Realm V 69,99
Lost Eden A 74,99
Mad TV 2 V 79,99*
Magic Carpet II V 49,99
Magic the Gathering (WIN 95) V 104,99*
MAXX V 79,99*
Mechwarrior 2 V 79,99
Mechwarrior 2 Mission ..... **A 41,99**
Mechwarrior 2 Mission 2 V 44,99*
Mega Pack 3 A 79,99
Heroes: Nosestorm, Lemming, Chronicles, Dolphins,
Megapack 4 A 84,99
Pioneer Genesia, Tornado + Mission, Dragon Lore, Bane
Heroes, Space Ace, Black Knight, Empire Soccer 94, Strategic
warriors, Aegis, Orion Conspiracy
Mega Machines 2 Special Edition A 49,99
Millenia V 59,99
Mirage E 89,99*
Mission Critical ..... **A 74,99**
Monopoly V 64,99
Monstruneed V Vorb
Mortal Coil V 54,99
Mr. Bones V 74,99
Nascar Track Pack A 39,99
NBA Jam Tournament Edition A 79,99
NBA Live 96 ..... **V 79,99**
NCCA Basketball 2 A Vorb
Need for Speed V 79,99
Network V 84,99
NHL Hockey 96 V 79,99
Knights of Xentar V 89,99
Panzer General 2 (WIN 95) V 74,99*
Panzer General 2 (WIN 95) ..... **A 69,99**
Paparazzi E 79,99
Perfect General 2 A 79,99
Perfect Weapon V 69,99*
PGA Tour Golf 96 V 79,99
PGA Tour Golf Data V 34,99*
Phantasmagoria (7 CD's) ..... **V 84,99**
Pinball Fantasies Deluxe A 59,99

Pinball Illusions A 69,99
Pinball Mania A 59,99
Pinball Wizard 2000 A 69,99
Pinball World ..... **A 69,99**
Pitfall (Win 95) V 79,99
Pole Position V 89,99*
Police Quest 4 V 79,99
Police Quest Collection A 84,99*
Police Quest SWAT ..... **V 71,99**
Pool Champion (WIN 95) ..... **A 69,99**
Power, Corruption & Lies A 59,99
Banner a Steel Sky, Frisk Free Defender, Ultra)
Powerhouse V 64,99
Prince of Persia Collection ..... **A 49,99**
Prisoner of Ice V 59,99
Project Paradise A 79,99*
Pro Pinball - The Web A 64,99
Prototype A 79,99
Pyr Master V 89,99*
Psychic Detective E 74,99*
Psychic Pinball A 74,99
Protectorminus A 54,99
Quarterback Attack (WIN 95) E 73,99*
Quest for Fame ..... **Mus 89,99**
Q POP V 69,99
Quick the thunder rabbit A 29,99
Radix A 59,99
Rain Fall Special V 32,99
Ran Soccer V 79,99
Ran Trainer 2 ..... **V 74,99**
Ravan Project V 59,99
RayMan ..... **V 74,99**
Realms of Chaos A 49,99
Rebell Assault 2 A 74,99
Rebell Assault 2 V 84,99*
Red Ghost V 89,99*
Revolution X A 79,99*
Riddle of Master Lu ..... **E 89,99***
Riddle of Master Lu V 89,99*
Ring der Nibelungen V 64,99
Ripper V 79,99*
Risk 2: The Resurrection A 79,99*
Rivers of Dawn V 74,99
Road Warrior A 79,99
Robinsons Requiem A 79,99

Star Trek Technical Manual V 99,99
Steel Panthers V 69,99
Stonekeep ..... **V 87,99**
SU - 27 Sukhoi A 69,99*
Super Karts Plus A 69,99*
Syndicate 2 - Wars V Vorb
Talismans V 74,99
Tasmania! V 84,99*
TekWar ..... **V 74,99**
Tempest 2000 A 64,99
Terminal Velocity A 79,99
Terminator Future Shock ..... **D 75,99**
TFX EF2000 V 84,99
The Beast Within V Vorb
The Chaos Control V 74,99
The Darkening A 79,99*
The Dig A 69,99
The Dig V 84,99*
The Scroll V 59,99
Thexder (WIN 95 only) ..... **V 59,99**
Thin Ice V 84,99*
Thunderhawk 2 ..... **A 74,99**
Thundercape A 74,99*
Tie Fighter A 79,99
Tilt ..... **A 54,99**
Tiny Troops A 69,99*
T - MEK A 79,99
Top Gun - Fire at Will ..... **V 104,99***
Torin's Passage ..... **V 84,99**
Total Distortion E 74,99*
Tower A 84,99
Transport Tycoon Deluxe ..... **V 84,99**
Trial by Magic A Vorb
Tri - Tryst (Windows 95) A Vorb
Trivial Pursuit V 74,99
Tunneland V 69,99
Tyrconn 2 V 59,99
UEFA Champion League ..... **A 74,99***
Urmels Filstudio V 79,99
US Navy Fighter Gold V 84,99
USS Ticonderoga A 74,99
USS Ticonderoga (WIN) A 74,99*
Virtual Karts V 84,99
Voltigar (Full Throttle) V 84,99
War College V 64,99
Warcraft 2 ..... **V 79,99**
War at Sea A 54,99
Wargame Bundle E 79,99
Wargame Bundle - 5 Digital Arena, Road to Saw, Rommel,
Warbirds - Schatten A 44,99
Warhammer - Gehörnte Ratten ..... **E 69,99**
Warlords 2 Deluxe E 74,99
Warriors V 79,99
Warrenwold Action V 89,99*
Warrenwold Strategy V 89,99*
Wayne Gretzky All Stars A 74,99*
Werewolf vs. Comanche V 79,99
(Update und Netzwerkfähig)
Westwood Compilation ..... **V 74,99**
(Kyrandia 1-3, Dune 2, Lands of Lore)
Wetlands V 64,99
Wills Lemkes Fussballmanager V 64,99
Wing Armada Windows A 74,99*
Wing Commander 4 ..... **V 99,99**
Wipeout A 69,99
Witchhaven A 71,99
Wolf V 74,99
Wolf-The Simulation V 69,99*
Woodruff (Goblins 4) V 79,99
Worms V 69,99
Wrath of Earth A 54,99
WWII Investigemania V 79,99
X - Wing Collection V 79,99
Z A 74,99*
Zone Raider A 69,99

SONDERANGEBOTE CD-ROM

7th Guests A 24,99
Aces over Europe V 24,99
A.G.ent V 29,99
Alien Logic A 39,99
Alone in the Dark 1 V 34,99
Alone in the Dark 1 plus 2 V 49,99
Alone in the Dark 3 V 74,99
Arcade Pool plus Overdrive A 35,99
Battle Isle 2 Pack incl. Scenery CD V 74,99
Beneath A Steel Sky A 24,99
Bureau 13 V 19,99
Burning Steel 2 V 39,99
Caesar 1 A 24,99
Civilisation A 39,99
Creature Shock A 24,99
Dark Sun 2 A 35,99
Dark Universe V 29,99
Das schwarze Auge 1 V 44,99
Dawn Patrol V 24,99
Day of Tentacle V 34,99
Der Clou plus Profidisk V 29,99
Die Siedler ..... **V 34,99**
Die total verrückte Rally V. 34,99
Die total verrückte Rally m. Gamepad V 54,99
Dreamweb V 29,99
Duke 2 V 39,99
EA Sports Rugby E 39,99
Elite 2 V 24,99
Erben der Erde V 39,99
Extractors A 59,99
Fritz 3 (Jetzt auf CD !!!) ..... **V 45,99**
Gabriel Knight 1 V 24,99*
Goblins 1 und 2 V 24,99
Goblins 3 ..... **V 24,99**
Golden 10 ..... **A 39,99**
Railroad Tycoon, Silent Service 2, Red Storm Rising, Gunship, Mig 29, Kick off 2, First Samurai Megalomania, Chessp!. 2150, Perfect General!
Hammer of the Gods V 39,99
Harrier Jump Jet A 19,99
Heft (Adv. Pack) V 24,99
Heiß n Zone A 24,99
Historyline 1914-1918 (Classic Line) ..... **V 29,99**
Hole in One A 24,99
Hollywood Pictures V 29,99
Inca 1 V 24,99
Indy Car Racing A 24,99
Kings Quest 6 V 24,99
Kyrandia 2 (Hand of Fate) V 35,99
Kyrandia 3 V 24,99*
Labyrinth of Time (EA Classic) A 29,99
Lands of Lore V 35,99
Lost in Time V 24,99

CD-SUPERSONDERANGEBOTE

Biologie V 45,99
Cyberwar A 39,99
Desert Strike+Jungle Strike V 27,99
Fade to Black V 33,99
Fifa Int. Soccer 95 V 39,99
Hi Octane V 27,99
Inferno V 39,99
Little Big Adventure V 69,99
Magic Carpet+Data Hidden World V 39,99
Magic Carpet II V 45,99
Marine Fighters (US Navy F. Data) V 16,99
NHL 95 A 29,99
Panzer General V 24,99
Temptation V 34,99
Wing Commander 3 V 79,99

Angebote solange Vorrat reicht

Made in Germany ..... **V 59,99**
(Das schwarze Auge 2, Battle Isle 2, Anstoß)
Magic Carpet V 34,99
Magic Carpet Data:Hidden Worlds V 24,99
Manic Karts A 35,99*
Master of Orion A 39,99
NASCAR Racing A 29,99*
NHL Hockey 94 (EA Classic) A 29,99
Nuclear Strike (EA Classic) A 29,99
Paws of Fury A 19,99
PGA Tour Golf Windows V 25,99
Pinb. Dreams Deluxe (+ Data) A 29,99
Pirates Gold A 39,99
Populous 2 / Powermonger Classic A 29,99
Prince of Persia Collection A 44,99*
Privateer (EA Classic) A 29,99
Railroad Tycoon Deluxe A 39,99
Ravenloft 2 A 49,99
Rebell Assault V 39,99
Russian Data V 24,99*
Sci-Fi-Pack ..... **E 24,99**
Shadowcaster Classic A 29,99
Sim City Enhanced V 24,99
Simulation Compilation ..... **A 44,99**
(F-14 Fleet Defender, 1942 Pacific Air War, Wings of Glory)
Space Quest (EA Classic) V 19,99
Space Quest 4 V 24,99
Sport Compilation ..... **A 49,99**
(Fifa Soccer 95, PGA Tour Golf 486, Formula One Grand Prix)
SSN Seawolf Classic V 29,99
Star Ball V 19,99
Star Crusader V 19,99
Star Trek 25th A 29,99
Strategy Compilation ..... **A 44,99**
(Transport Tycoon, Theme Park)
Strike Commander Classic A 29,99
Subwar 2050 V 26,99
Syndicate Plus Classic (inkl. Data) V 29,99
System Shock (EA Classic) V 29,99
Task Force 1942 A 19,99
The Hidden Below Jewel Case V 24,99
Ufo . . . . . A 39,99
Ultima 7 Compilation (EA Classic) A 29,99
Ultima Underworld 1+2 (EA Classic) A 29,99
Wing Armada EA Classic A 29,99
Wing Commander 2 (EA Classic) A 19,99
X - COM (Ufo 2) V 49,99

JOYSTICKS & SOUNDKARTEN

Gravis/Advanced Gravis PC

Analog Pc 49,99
Game Pad 34,99
Eliminator Game Card 39,99
Gravis Firebird 109,99
Phoenix 179,99
Gravis Ultrasound ACE 169,99
Gravis PnP 249,95
Gravis Xterm. Play 512 Ram 329,95
Microsoft Sidewinder 3D Pro **109,99**
Microsoft Sidewinder + Fury 3 ..... **139,99**

Thrustmaster

Flight 2 Control 119,99
Flight Control Pro 219,99
Formular T1 Lenkrad 249,99
Game Card 49,99
Rudder Pedals 269,99
Thrustmaster XL 59,99
Weapon Control Mark 2 189,99
F 16 Flight 239,99
F 16 Weapon Control 269,99

Creative Labs Soundkarten

SB 16 Value Edition 169,99
SB 32 PnP 309,99
SB AWE 32 PnP 469,99
Phone Blaster 649,99*

Der Versand erfolgt ausschließlich per Nachnahme. Die Versandkosten betragen inclusive Nachnahme DM 9.99 zzgl. Zahlkartengebühr (DM 3,-). Softwarebestellungen ab DM 250.- ohne Versandkosten
Bei Annahmeverweigerung berechnen wir eine Kostenpauschale von DM 20.-
Irrtum und Preisänderungen vorbehalten. Diese Preisliste ersetzt alle vorherigen. Stand siehe linke Zeitungsauflage
Achtung: Ladenpreise weichen ab!

Bestellannahme:
Mo - Fr: 8.00 - 18.30 Uhr
Fordern Sie noch heute unter Angaben Ihres Computertypen kostenlos und unverbindlich unsere neuesten Preislisten an. Darin enthalten ist auch ein reichhaltiges Angebot an **Joysticks und Hardwarezubehör**

Tel.: (0 24 03) 2 11 88
Fax: (0 24 03) 3 53 51

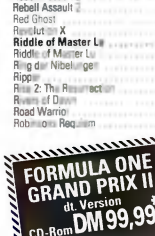

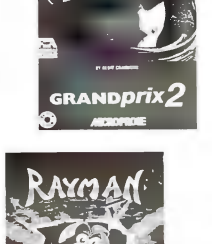

Ⓥ kompl. deutsche Vers. Ⓐ deutsche Anl. Ⓔ englische Anl. ⊛ noch nicht lieferbar

Nach Drucklegung indizierte Spiele werden von uns selbstverständlich nicht mehr vertrieben

Die Canyons dienen nicht nur als Orientierungshilfe oder als Versteck vor dem feindlichen Radar, auch feindliche SAMs schätzen die animierten Flußläufe.

Die Landkarte versorgt den Piloten mit zahlreichen Informationen. Wie im wirklichen Leben sind diese aber nicht immer aktuell oder korrekt.

Silent Thunder: The Revenge

Rache des Warzenschweins

Als uns vor einigen Monaten die Flugsimulation SU-27 Flanker präsentiert wurde, konnte man annehmen, Windows 95 sei als Basis für Flugsimulationen nicht sonderlich geeignet. Die Ankündigungen renommierter Softwarehäuser wie Microsoft oder Sierra, ihre Simulationen in Zukunft nur noch für das neue Betriebssystem zu schreiben, ließen zwar Hoffnung aufkommen, aber erst mit Silent Thunder zeigt sich, daß schnelle und grafisch perfekte Simulationen wirklich möglich sind.

Des wohl häßlichsten aller Flugzeuge dieser Welt haben sich die Programmierer von Sierra angenommen, um eine sehr actionorientierte Flugsimulation zu kreieren. Die Fairchild A-10, aufgrund ihres bemerkenswerten Aussehens Warthog (Warzenschwein) genannt, wurde um ein gigantisches Maschinengewehr herum gebaut: Die 30mm Kanone verschießt eine Mischung aus extrem schweren Uran- und Explosivgeschossen in atemberaubender Geschwindigkeit - 70 Runden pro Sekunde, jede Runde knapp ein Kilogramm schwer. Um ausreichend niedrige Fluggeschwindigkeiten zu ermöglichen, wurden der A-10 großzügige Tragflächen verpaßt, wie geschaffen für weitere Waffen jeder Art. Der Spieler übernimmt die Rolle von Jack "Loudmouth" Haggart, eines erfahrenen Kampfpiloten der US Luftwaffe, der aufgrund seiner Leistungen zu der streng geheimen Einheit 11th Air

Abstürze nach einem einzigen Treffer sind selten, aber auch mit nur einem Triebwerk verschieben sich die Gewinnchancen stark zugunsten des Gegners.

Auch in Gegenden mit zahlreichen texturierten Objekten wird die Grafik nicht bedeutend langsamer als im offenen Gelände.

Commando Wing - Codename: Silent Thunder - versetzt wird. Die Einheit wurde gebildet, um in Staaten operieren zu können, die aus politischen Gründen keine offizielle militärische Hilfe von den Vereinigten Staaten annehmen können. Fast sämtliche A-10 wurden mittlerweile abgeschafft, nur noch „Silent Thunder" verfügt über diese meist allein operierenden Maschinen. Im Kampf gegen Drogenringe, Guerilla-Kämpfer etc. sind die relativ leisen Propellermaschinen bestens geeignet, um für Recht und Ordnung zu sorgen.

Simulation oder Actionspiel?

Insgesamt 24 Missionen plus eine Trainingsmission warten auf den Spieler, der nicht unbedingt ein blutiger Anfänger sein sollte. Jede einzelne Mission ist so angelegt, daß neben dem ersten und zweiten Ziel zahlreiche Feinde zu Boden und zu Luft dem Spieler das Leben schwer machen. Obwohl man durch extreme Tiefflüge in Canyons dem feindlichen Radar entgehen und unbehelligt bis an sein Einsatzziel gelangen kann, läuft bei diesem Vorgehen die Zeit davon, denn einige Missionen sind sehr zeitkritisch angelegt. Unterstützt man etwa seine eigenen Truppen nicht früh genug, ist beim Eintreffen am Einsatzort keine freundliche Einheit mehr zu entdecken.

Die Anforderungen an den Piloten wurden einem Actionspiel entsprechend gering gehalten. Die Tastatur wurde zwar auch in Silent Thunder reichlich belegt, außer zur Waffenwahl wird die Tastatur jedoch nicht benötigt. Das Flugzeug fliegt sich nach etwas Einarbeitung sehr exakt, auch bei niedrigen Geschwindigkeiten kann man Bodenziele sicher ins Fadenkreuz nehmen. Obwohl die A-10 mit jeder Menge Waffen bestückt werden kann, ist sparsamer Gebrauch oberstes Gebot: die zahlreichen Gegner verleiten ständig zum Kampf, für die eigentlichen Missionsziele bleibt dann weder Zeit noch Munition.

Fotorealistisch

Bemerkenswert viel Storyline wird dem Spieler nicht geboten, dafür entschädigt jedoch ein Blick aus dem Cockpit: Die Landschaftsdarstellung ist für das meist tief fliegende Flugzeug wie geschaffen: Durch die abwechslungsreichen Hügellandschaften in Kolumbien ziehen sich spektakuläre Flußläufe mit Wasserfällen und Unruhen, in Korea finden sich terrassenartig angelegte Reisfelder, und in der Golfregion zeigt sich, daß die Wüste aus mehr als nur flachem Sand besteht. Fotorealistische Texturen überziehen die zahlreichen Polygone, die zur Darstellung der Landschaft und der sonstigen Objekte verwendet werden. Um in den Genuß aller grafischen Details zu kommen, ist natürlich wieder mal ein High-End-Rechner fällig - wer „nur" einen 486er besitzt, kann aber auch im VGA-Modus eine akzeptable Qualität erhalten. Auch akustisch wird dem Spieler einiges geboten: 13 hörenswerte Audiotracks begleiten den Spieler auf seinem Flug. Die meist sehr rockigen Musikstücke passen hervorragend zu dem Spielgeschehen, jedem der einzelnen Szenarien wurde sogar je ein eigener, ziemlich folkloristisch angehauchter Song gewidmet. Die Qualität der Klangeffekte tritt dahinter etwas zurück, dafür passen die hereinkommenden Funksprüche wieder gut in die Atmosphäre des Spiels.

Harald Wagner ■

Statement

Mit Silent Thunder ist Sierra eine Flugsimulation gelungen, die in den Bereichen Spielbarkeit und Action in die Fußstapfen von Strike Commander treten könnte. Allerdings wird mit den 24 (zugegeben schwierigen und abwechslungsreichen) Missionen nicht gerade für lange anhaltenden Spielspaß gesorgt, und eine echte interaktive Storyline hätte dem Spiel auch nicht geschadet.

SPECS & TECS

VGA	Tastatur
SVGA	Maus
DOS/WIN 3.1	Joystick
WIN 95	SoundBlaster
HD 48 MB	General Midi
CD 120 MB	Audio

REQUIRED
486DX2/66, 8 MB RAM; DoubleSpeed-CD-ROM

RECOMMENDED
Pentium 133, 16 MB RAM, QuadSpeed-CD-ROM

MULTIPLAYER
keine Multiplayer-Option

RANKING

Flugsimulation

Grafik	93%
Sound	85%
Handling	85%
Spielspaß	82%

Spiel	deutsch
Handbuch	deutsch
Hersteller	Sierra
Preis	ca. DM 100,-
CD-Advantage	gut

PC-Spiele	CD	Disk
11th Hour (dt.)	99.99	
3D Ultra Pinball (dt.)	69,95	
Abuse (dt.)	69,99 *	
Addams Family Pinball	69,99 *	69.99 *
AH-64D Longbow (dt.)	89.99 *	
Albion (dt.)	89.99	
Ascendancy (dt.)	89.95	
Assault Rigs	69,99 *	
ATF US (X-Fighters, dt.)	89,99 *	
[illegible]	89,99 *	
Battle in Time	79,99 *	
Battle Isle 2 incl. Erbe des Titan	69.95	
Battle Isle 3 (dt.)	79.95	
Bazooka Sue	89,99 *	89.99 *
Bermuda Syndrome (dt.)	79.99	
Big Red Racing (dt.)	79,99 *	
Bing! (dt.)	69.99	79.95
Bleifuß – Screamer	59.99	
Braindead 13 (dt.)	69,99	
Burning Steel 4 (dt.)	79,99 *	
C64 Action Pack (Win 95)	39.99	
Caesar 2 (dt.)	79.99	
Capitalism	89.95	
Chessmaster 4000 Turbo (Win 95)	79,99 *	
Chewy – Esc von F5 (dt.)	69,99	
Chronicles of the Sword	79,99 *	
Chronomaster	79,99 *	
CivNet (dt.)	99,99	
Command: Aces of the Deep (dt.)	79,99	
Command & Conquer	99,95	
[illegible] of Dungeon Data CD	29,99 *	
Conqueror a.d. 1086 (dt.)	79,99	
Conquest of the New World (dt.)	89,99 *	
Corpse Killer	79,99 *	
Crusader – No Remorse (dt.)	89,95	
Cyberia 2 (dt.)	89,99 *	
Cybermage – Darklight Aw. (dt.)	89,99	
D (dt.)	89,99 *	
Daggerfall (dt.)	99,99 *	
Death Gate	79,99 *	
Deathkeep AD&D	79,99 *	
Der Druidenzirkel (dt.)	69,99	
Der Planer 2 (dt.)	79,99 *	
Der Seelenturm (dt.)	69,99	
Descent 2	89,99 *	
Destruction Derby	99,95	
[illegible] 2 (dt.)	79,99 *	
Die Siedler 2 (dt.)	89,99 *	
Discworld	89,95	
Dschungelbuch		49,95
Dungeon Keeper (dt.)	89,99 *	
Dungeon Master 2	89,95	89,95
Earthsiege 2: Skyforce (dt.)	79,99 *	
Earthworm Jim 1 (Win 95, dt.)	69,99	
Earthworm Jim 2 (dt.)	69,99 *	
Ecco the Dolphin	59,99 *	
Elisabeth I. (dt.)	99,99 *	
ESPN Extreme Games	59,99 *	
Extreme Pinball	59,99	
Fade to Black (dt.)	99,95	
Fatal Racing	69,95	
FIFA Soccer 96 (dt.)	89,95	
Flightsimulator 5.1 (dt.)	119,95	
Formula 1 Grand Prix 2 (dt.)	99,99 *	
Frankenstein (dt.)	79,99	
Fritz 4 (Schach)	139,99	
Front Page Sports: Football 96	69,99	
Gabriel Knight 2	79,99	
Gene Wars (dt.)	89,99 *	

PC-Spiele	CD	Disk
Grand Prix Manager (dt.)	89,99	
Harpoon 2 Deluxe	79,99	
Hattrick (Bundesliga Manager 3.0)	69,99	89,95
[illegible] of Darkness	99,99 *	
Heros of Might & Magic (dt.)	79,95	
Hugo	69,99	69,95
Imperium Romanum (dt.)	89,99	
IndyCar Racing 2	79,99	
Jagged Alliance (dt.)	99,95	
Jewels of the Oracle	89,99	
Johnny Bazookatone	69,99	
Kaiser Deluxe	69,95	
Knights of Xentar (dt.)	99,95	
Lands of Lore 2 (dt.)	99,99 *	
Lost Eden (dt.)	79,95	
Madden Football '96	89,99 *	
Made in Germany: *Anstoss, Battle Isle 2, Sternenschweif*	69,99	
Magf (dt.)	79,99 *	79,99 *
Magic the Gathering (dt.)	99,99 *	
Maximum Surge	79,99 *	
Mechwarrior 2 (Win 95, Netzwerk)	79,99	
Mechwarrior 2 Expansion Pack	39,99	
Micro Machines 2 Limited Edition	49,99	
Monopoly	69,99	
Myst (dt.)	69,95	
[illegible] Live '96	89,99 *	
Need for Speed (dt.)	89,95	
NHL Hockey '96	89,95	
Panzer General 2 – Allied General	69,99	
Per Oxyd		49,95
PGA European Tour	89,99 *	
PGA Tour Golf 96	89,95	
Phantasmagoria (dt.)	99,99	
Pinball 95 (Maxis)	39,99	
Pinball Wizzard 2000	69,99 *	
Pinball World	69,99	
Pitfall (nur Windows 95!)	79,95	
Pole Position (dt.)	89,99 *	89,99
Prince of Persia Collection	49,99	
Project Paradise	89,99 *	
Pro Pinball – The Web	49,99	
Psychic Detektive	79,99	
Psycho Pinball	89,95	89,95
ranSoccer (dt.)	79,95	
ranTrainer 2 (dt.)	79,99	
Radix – Beyond the Void	59,99	
Rayman (dt.)	79,99 *	
Rebel Assault 2	69,99	
Riddle of Master Lu (dt.)	89,99 *	
Ridge Racer	59,99 *	
Ripper (dt.)	79,99 *	
Rise 2: The Resurrection	89,99 *	
Robot City	89,99	
[illegible] Albert Prive (DNA 3, dt.)	89,99 *	
Schleichfahrt (dt.)	89,99 *	
Sensible Golf	69,99 *	69,99
Sensible World of Soccer	79,99	79,99
Shannara (dt.)	79,99 *	
Shell Shock	79,99 *	
Shivers (dt.)	79,99	
Sid Meier Coll.: *Civiliz., Coloniz., Pirates Gold, Railr.Tycoon Deluxe*	89,99	
Silent Hunter	79,99 *	
Sim City 2000 Collection (dt.)	99,95	
Sim Isle (dt.)	79,95	
Sim Town (dt.)	79,95	
Simon the Sorcerer 2 (dt.)	79,95	79,95
Space Academy	79,99 *	79,99 *
Space Hulk – The Blood Angels	89,99 *	
Star Trek TNG: Final Unity (dt.)	99,95	
Steel Panthers (dt.)	79,95	
Stefan Effenbergs: Der Coach	79,99 *	
Stonekeep (dt.)	85,00	
Syndicate Wars (dt.)	89,99 *	
Teamchef (dt.)	89,99 *	
Tek War	79,99	
Tempest 2000 (dt.)	59,99	
Terminator: Future Shock	79,99 *	
TFX EF 2000 (dt.)	85.00	
The Dig	69.99	
Thexder	59,99	
This Means War! (dt.)	89,99 *	
Thunderhawk 2	79,99	
Tie Fighter	69,99	79,95
Tilt	59,99	
Time Gate: Knight's Chase (dt.)	89,99	
Tiny Troops	79,99 *	79,99 *
[illegible] At Will (dt.)	99,99 *	

PC-Spiele	CD	Disk
Torin's Passage (dt.)	89,99	
[illegible] Superbike	79,99 *	
Touche – 5th Musketeer (dt.)	69,99	
Tower	99,99	
Turrican 2	59,99	
Transport Tycoon incl.World Editor	89,99	69,95
Under a Killing Moon	69,95	
Virtual Snooker	79,99 *	
Vollgas – Full Throttle (dt.)	89,95	
War College (UMS 3, dt.)	79,99 *	
WarCraft 2: Tides of Darkn. (dt.)	79,99	
Warhammer	79,99	
Warplanes 2	109,99 *	
Werewof vs. Comanche (dt.)	79,95	
Westwood Comp. *Lands of Lore Legend of Kyrandia 1-3, Dune 2*	79,95	
Wetlands (dt.)	59,95	
[illegible] (dt.)	99,99 *	
Witchaven	69,95	
Worms	69,99	
X-Wing (incl. aller Zusatzdisks, dt.)	79,95	79,95
Z	69,99 *	
Zork Nemesis	79,99 *	

PC-Preishits (solange Vorrat)

	CD	Disk
1942 – Pacific Air War	39,95	
1944 – Across the Rhine (dt.)	59,99	
7th Guest + Dune 1	19.99	
Aces Collection: *Aces over Europe, Aces of the Pacific, Red Baron*	49,95	
Aces over Europe	19,99	
[illegible]	19,99	
Aliens	29,99	
Alone in the Dark 1 (dt.)	29,99 *	
Battle Bugs	19,99 *	19,95
Beneath A Steel Sky	19,95	9.95
Caesar 1	19,99	
Civilization	39,95	39,95
Creature Shock (dt.)	19,99 *	
Critical Path (dt.)	29,99	
Dark Sun 2 (e.dA.)	29,99	
Das Schwarze Auge 1 (dt.)	39,95	
Dawn Patrol (dt.)	29,95	
Der Trainer (dt.)		19,99
Desert & Jungle Strike komplett	19,99	
Die Siedler (dt.)	29,99	
Dune 2 (CD+dt. / Diskeng.)	39,95	29,95
Earthsiege (dt.)		39,99
EA Sports: Rugby World Cup	39,95	
Elite Plus	19,95	
Ecstatica	39,99	
Fields of Glory (dt.)	39,95	39,95
Formula 1 Grand Prix	39,95	39,95
Gabriel Knight 1	19,99 *	
Goblins 3	19,99	
Hell (dt.)	29,95	
[illegible]	49,99	
History Line 1914-1918 (dt.)	29,99	
Hollywood Pictures	29,99	
IndyCar Racing	19,95	
Ishar Trilogy	39,95	
Kings Quest 6	19,99	
Kings Quest 7 (dt.)	39,99	
Lands of Lore (dt.)	29,95	
Larry 1-6 Collection	39,99	
Legend of Kyrandia 2 (dt.)	29,95	
Legend of Kyrandia 3 (dt.)	19,99 *	
Lemmings für Windows	29,99	
Lemmings 2 incl. Lemmings 1	29,95	
Lemmings 3 (All New World)	39,99	
X-Mas Lemmings		19,99
Living Ball	39,99	
Lode Runner (dt.)	19,99	
Lollypop (dt.)	19,99	
Maniac Mansion 2 (dt.)	29,95	
Master of Magic (dt.)	39,95	
Master of Orion	39,95	
Mega-Tri-Pak: *USS Ticonderoga, Gettemania, Thunderscape*	29,99	
[illegible] Racing	29,99 *	
NHL Hockey 94	29,95	39,95
Noctropolis (dt.)	29,95	
North & South	9,95	
Novastorm	39,99	
Oldtimer (dt.)	29,95	
Pirates Gold (dt.)	39,95	39,95
Populous 2 & Powermonger	29,95	
Prisoner of Ice (dt.)	59,99	
Privateer	29,95	

PC-Preishits (solange Vorrat)

	CD	Disk
Rebel Assault (engl., dt Ut.)	29,95	
[illegible]	19,99 *	
Sam & Max (dt.)	29,99	
Sim City Enhanced (dt.)	19,95	
Simon the Sorcerer (dt.)	39,95	
Software Manager		9.95
Space Quest 4	19,99	
Space Quest 5	19,99 *	
SSN 21 Seawolf (dt.)	29,95	
Star Crusader (dt.)	19,99	
Star Trek – 25th Anniversary	29,95	
Star Trek – Judgement Rites	29,99 *	
Strike Commander	29,95	
Super Street Fighter 2 Turbo	29,99	
Super VGA Harrier & Mig 29	19,95	
Syndicate Plus (dt.)	29,95	
System Shock (dt.)	29,99	
T.F.X.	29,99	
Tornado	19,95	
TV-Show: Bingo		9.95
TV-Show: Punkt. Punkt. Punkt		9.95
TV-Show: Riskant		9.95
U.F.O. – Enemy Unknown (dt.)	39,95	39,95
Ultima 7 Classic Compilation	29,95	
Ultima Underworld 1+2 komplett	29,95	
[illegible] (dt.)	19,99	
WarCraft: Orks & Humans (engl.)	39,99	
Wing Commander 2	29,95	
Wing Commander Armada	29,99	

Software der anderen Art

	CD	Disk
Alfred Bioliek – Meine Rezepte	59,99	
Bertelsmann Universal Lexikon	89,95	
D-Info 2 (elektron. Telefonbuch)	49,99	
Eine kurze Geschichte der Zeit	89,95	
Formel 1-Lexikon	39,99	
MTV Unplugged	49,99	
PC-Fahrschule	39,95	
Quest for Fame – Aerosmith	89,99 *	

Video CD's für MPEG-PC's & CDI

James Bond Collection (6 Titel+Buch)	219,99
Sex, Lügen & Video	39,99
Star Trek – Treffen der Generationen	49,95
CDI-Grundgerät	ab 699,95

Zubehör

[illegible]	[illegible]
Soundblaster 16 Value Edition IDE	199,99
Soundblaster 32 PNP	319,99
Star Trek-Maus Pads, diverse Motive	je 16,95
Stereo-Lautsprecher (80 Watt, Netzteil)	59,95
3,5" MF 2HD	5,99

Joysticks

CH Flightstick Pro	129,95
Gravis GamePad+FIFA Soccer CD	49,95
[illegible]	[illegible]
Gravis Joystick "Firebird"	129.95
Gravis Joystick "Phoenix"	199,95
Gravis Joystick "Thunderbird"	89,99
Logi Thunderpad	39,95
Logi Wingman Light	49,95
Logi WingMan Extreme	99,95
MS Sidewinder Joystick	109,99
MS Sidewinder Joystick incl. Fury 3	149,99
Thrustmaster XL Action Controller	59,99
Thrustmaster Formula T2 (Lenkrad)	319,95
Gamecard PC (2 Ports)	39,95

Sony Playstation

Grundgerät incl. Control Pad	559,95
FIFA Soccer 96	89,99
Johnny Bazookatone	79,99
Krazy Ivan	89,99
Loaded	89,99
Panzer General *	89,99
Thunderhawk 2	89,99
Twisted Metal	89 99

Trading Cards: Magic the Gathering

Starter Pack 4 Edition	60 Karten	dt.	16,99
Booster Pack 4 Edition	15 Karten	dt.	5,49
Starter Pack " Eiszeit	60 Karten	dt.	16,99
Booster Pack " Eiszeit	15 Karten	dt.	5,49
Cronicles "	8 Karten	engl.	3,99
Renaissance	8 Karten	dt.	3,49
Heimatländer	8 Karten	dt.	3,99
Homelands	8 Karten	engl	2.99

No Sie uns finden:

Tel. Bestellannahme: (030) 794 72 111

Media Point

Berlin – Neukölln
Jonasstraße 28/29
Tel.: (030) 621 60 21
U-Bahn 8 Leinestraße
Bus 144

Media Point

Berlin – Steglitz
Bismarckstraße 63
Tel.: (030) 794 72 131
S-Bahn 1 Feuerbachstr.
Bus 170, 181, 182

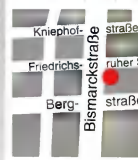

Media Point

Berlin – Friedrichshain
Petersburger Straße 94
Tel.: (030) 427 37 11
U-Bahn 5 Rth. Friedrichsh.
Tram 20, 21 Bersarinplatz

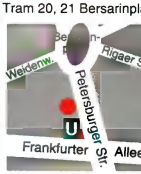

Media Point

Berlin – Spandau
Nonnendammallee 82
Tel.: (030) 381 17 20
U-Bahn 7 Rohrdamm
Bus 127, 204

Media Point

Berlin – Tegel
Brunowstraße 10
Tel.: (030) 433 96 05
U-Bahn 6 Alt-Tegel
Bus 120, 133, 125, 222

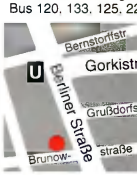

Media Point

Hamburg – Harvestehude
Grindelberg 73-75
Tel.: (040) 429 11 139
U-Bahn 3 Hoheluftbrücke
Bus 35, 102

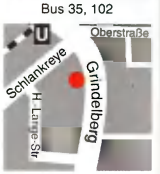

BRANDHEISS!

Lemmings total!

X-Mas Lemmings
PC Disk 19,99

Lemmings für Windows
CD-ROM 29,99

Lemmings 2
CD-ROM 29,95

Lemmings 3
CD-ROM 39,99

Höllisch gute Preise!

WarCraft
Orc & Humans
CD-ROM
39,99

Kings Quest 7
kompl. dt., CD-ROM
39,99

Unser Tip des Monats:

Terminator: Future Shock

3D-Action pur! Einfach genial!
CD-ROM
79,99

Anton der Preisteufel empfiehlt:

Ecstatica
Ein Grafik-Adventure mit 3D-Umgebung und realistischer Animation in einer nie zuvor erlebten Schreckenswelt!
CD-ROM
39,99

Novastorm
Psygnosis präsentiert 3D-Weltraum-Action pur! – Schnallen Sie sich fest für einen höllischen Flug ...
CD-ROM
39,99

Aliens
CD-ROM
29,99

Super Street Fighter 2 Turbo
CD-ROM
29,99

Kaum zu glauben!
Drei Top-Spiele im Komplettpaket zum teuflisch guten Knüllerpreis!

Cyclemania
USS Ticonderoga
Thunderscape
CD-ROM, komplett für
29,99

Sam & Max
Hit the Road
Wir präsentieren das Top-Adventure von Lucas Arts zum absoluten Hammerpreis!
CD-ROM **29,99**

Lode Runner
kompl. dt., PC Disk
19,99

Media Point

Media Point Vertriebs GmbH – Versandzentrale
Bismarckstraße 63 – 12169 Berlin (Steglitz)
Telefax (030) 794 72 199

Telefonische Bestellannahme:

(030) 794 72 111

Persönliche Annahme: Mo-Fr 8.00-20.00 Uhr, Sa 9.00-18.00 Uhr

Autom. Ansagedienst für aktuelle Angebote: (030) 622 85 28
BTX – Bestell-, Neuheiten- und Infoservice unter: Media Point#

bei Drucklegung noch nicht erschienen! Alle Preise in DM incl. 15% MwSt. Irrtümer und Preisänderungen vorbehalten! Es gelten unsere Allg. Geschäftsbedingungen, die wir auf Wunsch gerne vorab zusenden. Versandkosten: Nachnahme: 9,99 DM + 2,– Post-NN-Gebühr – Kreditkarte: 9,99 DM. Vorkasse: 6,99 DM – ab 250,– DM Bestellwert im Inland versandkostenfrei! Express-Versand und UPS auf Anfrage! – Ausland nur gegen Vorkasse zzgl. 20,– DM

Über den Wolken: mit dem Jet-Pack können Sie - zumindest für ein paar Sekunden - durch die Lüfte schweben (rechts). Selbst in der Videothek lauern fiese Aliens auf Duke Nukem. An der linken Regalwand lassen sich sogar einzelne Filme erkennen (oben).

Duke Nukem 3D

Feuerteufel

Duke Nukem schlägt zurück! Um den Zeichen der Zeit gerecht zu werden, verlegte Apogee bzw. das Entwicklerteam 3D Realms die Spielwiese des überaus bekannten Jump&Run-Helden kurzerhand in ein dreidimensionales Szenario. Das Resultat ist ein Actionspiel mit einer sagenhaften Grafik-Engine und sensationellen Möglichkeiten!

Die Story ist nicht weiter weltbewegend: fiese Außerirdische wollen sich die Erde untertan machen. Der einzige Mensch, der sich dieser Bedrohung wagemutig entgegenstellt, ist Duke Nukem. Anfangs ist der tapfere Held lediglich mit einer Pistole ausgestattet, erst im späteren Verlauf findet er Waffen größeren Kalibers wie beispielsweise ein Maschinengewehr, Raketenwerfer und Schrotflinten - zugegeben, das ist nicht besonders originell, aber zumindest altbewährt. Völlig neu sind hingegen die Sprengsätze: auf Knopfdruck läßt sich das Handgranaten-ähnliche Objekt auswerfen, ein zweiter Knopfdruck bringt es zur Explosion.

Auf der Suche nach versteckten Geheimgängen, darf man selbst beim „stillen Örtchen" nicht haltmachen. Hinter dem Lüftungsschacht geht`s weiter!

Neu sind auch die zahlreichen Ausrüstungsgegenstände. Mit dem Jet-Pack kann man seine Gegner leicht überrumpeln bzw. problemlos die Flucht antreten, und der Holo-Duke baut ein Hologramm des Spielers auf, mit dem man strategische Täuschungsmanöver initiieren kann. Darüber hinaus kann der gute Duke natürlich springen, kriechen, mit einer schnellen Bewegung um die Ecke linsen und nach oben bzw. unten schauen. All diese Funktionen sind für die Lösung der Missionen zwingend erforderlich, machen das Spiel aber nicht unbedingt einfacher. Eine etwas streßfreiere Steuerung hätte Duke Nukem 3D - wenn man den knackigen Schwierigkeitsgrad in Betracht zieht - wirklich gut getan: weniger ist manchmal mehr!

Bei den Laserstrahlen im Sicherheitstrakt ist Vorsicht angebracht...

Durch den hohen Handlungsspielraum entwickelt sich natürlich auch der Spielablauf entsprechend abwechslungsreich. So wird man beispielsweise mit fiesen Laserbarrieren konfrontiert, die man nur überwinden kann, wenn man über sie hinwegspringt oder unter ihnen hindurchkriecht. Das Ganze wird dadurch verstärkt, daß wild herumballernde Monster

Das Zeichen „Danger High Voltage" sollten Sie unbedingt ernstnehmen. Auf dem elektrischen Stuhl schmilzt die Lebensenergie schnell dahin.

auftauchen, sobald man die Hälfte des Weges hinter sich gebracht hat. In solchen Situationen schießen unwillkürlich Gedanken wie „Das kann nicht Ihr Ernst sein?" durch den Kopf des frustrierten Spielers - selbst in der zweiten Schwierigkeitsstufe sind geübte 3D-Krieger oft der Verzweiflung nah. Das soll nun aber nicht bedeuten, daß die Levels nicht durchdacht wären, ganz im Gegenteil. Das Monsteraufkommen ist ausgesprochen wohl dosiert, man muß nur wirklich alle Möglichkeiten, die Duke Nukem 3D bietet, ausnutzen! Dazu gehört auch die vorbildlich realisierte Kartenfunktion. Neben der altbekannten Strichzeichnung bietet Duke Nukem 3D eine Ansicht inklusive Spieler, die ein wenig an Alien Breed & Co. erinnert.

Bestechende Optik

Das Spiel überzeugt aber nicht nur durch die Fülle an Möglichkeiten, die dem Spieler zur Verfügung gestellt werden, sondern vor allem durch die bestechende Optik. Die verschiedenen Szenarien wirken durch die außerordentlich detaillierten Texturen sehr realistisch und stimmungsvoll. Ekelige Abwasserkanäle, weitläufige Canyons und futuristische Innenstädte sind dabei nur die

Grafikauflösung

Duke Nukem 3D bietet verschiedene Auflösungen an. Hier sehen Sie den Unterschied:

Ganz ohne Details (320x200)

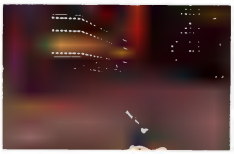

Mit Details (320x200)

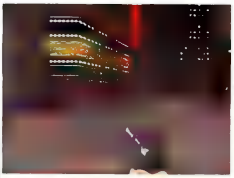

In SVGA (640x480) und...

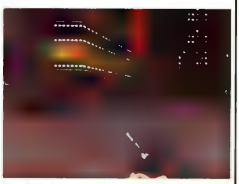

die höchste Auflösung (800x600)

Strategiespiele
Simulationen
Rollenspiele

Fantasy Productions - Abt. Computerspiele
Postfach 14 16 - 40674 Erkrath

Direktimport aus den USA - Viele ältere Titel - Raritäten

Aus unserer Importecke

IBM Diskette	
Carrier Strike US	39,00
Clash of Steel US	39,00
Cobra Mission US	99,00
Metal & Lace US	84,00
War in Russia US	39,00
IBM CD-ROM	
Crusader - No Remorse US	99,00
D-Day (Avalon Hill) US	109,00
Gettysburg (WIN) US	109,00
Harpoon II Deluxe US	99,00
Knights of Xenthar US	99,00
Mechwarrior II (WIN 95, **Netzwerkfähig!!!**) EV	99,00
Mechwarrior II Missions EV	49,00
Power Dolls (Megatek) US	89,00
Romance of the three Kingdoms IV (Neu von KOE!!!) US	99,00

Knüllercompilations

20 Wargame Classics
Sammlung mit 20 Strategiespielen von SSI, SSG und Impressions: American Civil War I - III, Gold o. t. Americas, Battlefront, Reach f. t. Stars, Warlords, Conquest of Japan, D-Day, When Two Worlds War, Battles of Napoleon, Sword of Aragon, Wargame Const. Set II. War in Russia, Pacific War, Clash of Steel, Carrier Strike, Conflict Corea, Conflict Middle East, Panzer General, Western Front. CD. US-Vers. nur **99,00**

Made in Germany
Sammlung mit den Megaknallern DSA II: Sternenschweif, Battle Isle II und Anstoß!Dt. Version nur **49,00**

Gold Box I - Forgotten Realms
(3 Spiele: Pool o.Rad., Curse o. t. A.Bonds, Secret o t. Silver Blades) US-Version, nur auf Diskette **39,00**

Ultramegagoldbox
Pool o.Rad., Curse o. t. A.Bonds, Secret o.t. Silver Blades, Campions, Dark Queen -, Death Knights of Krynn, Pools of Darkness, Gateway to the Savage Frontier, Treasures of the Savage Frontier. 9 Spiele!!! US-Version, nur CD-ROM nur **109,00**

Eye of the Beholder Trilogy
Der Megaknüller von SSI ist wieder da. Alle drei Teile des Klassikers auf CD-ROM. US-Version. **59,00**

Three Worlds of AD&D
Al'Quadim, Dark Sun, Ravenloft in einer Sammlung, CD, US, nur **49,00**

AD&D Masterpiece Collection
Der neue Superknüller!!! Sammlung mit 6 (sechs!) Topspielen: Dark Sun, Dark Sun II, Ravenloft, Ravenloft II, Al 'Quadim und Menzoberranzan. Nur US-Vers., CD-ROM. nur **89,00**

SSI-Klassiker

Diverse gesuchte ältere SSI-Titel, z.B. Gettysburg, Shiloh, Stellar Crusade, Star Command, Mech Brigade, Warship, Second Front, Western Front, Kampfgruppe, Sword of Aragon u. a. Alle mit Handbuch in Folie. US- Vers., 3,5"-Disk. je 29,00

Das Schwarze Auge

Schicksalsklinge Audio-CD	24,95
Sternenschweif Audio-CD	24,95
Sternenschweif Lösung	24,95
Schicksalsklinge Lösung	24,95
DSA-Tools Deluxe	**79,95**

Preishämmer ...

... solange der Vorrat reicht!

IBM CD-ROM	
1944 Across the Rhine DA	79,00
Allied General US	69,00
Apache Longbow US	69,00
Burning Steel II DA	39,00
Burning Steel III DA	49,00
Colonization DV	59,00
Dark Sun II DA	39,00
Empire II US	69,00
Fade to Black DV	69,00
Falcon 3.0 Gold DA	69,00
Frankenstein DV	69,00
Hammer of the Gods US	59,00
Heroes of Might & Magic US	69,00
Legend of Faerghail DV	29,00
Megatraveller I EV	39,00
Megatraveller II EV	39,00
Menzoberranzan DA	39,00
Ravenloft II DA	49,00
S!Zone (800 neue Szenarien für Sim City 2000 und 250 für Sim City Classic, a. f. WIN 95/3.1) US	59,00
Spellcasting Party Pack US	49,00
Theme Park DV	69.00
Thunderscape US	69,00
Transport Tycoon DV	49,00
Veil of Darkness DV	29,00

... und vieles mehr. Fragen Sie nach unserem kostenlosen Katalog.

DA: dt. Anl., DV: kompl. dt., EV: engl. Vers., US: US-Vers.

Irrtümer und Änderungen vorbehalten. Lieferung: Nachnahme (+DM 10,00), Vorausscheck (+DM 8,00) oder Einzugsermächtig. (+DM 8,00)

Telefon: 0211/92 43 300 (Mo - Fr 10.00 - 17.30)
Fax: 0211/92 43 310

Vorbildlich gelöst: so muß eine Kartenfunktion aussehen.

Die schweins-ähnlichen Monster verfügen auch über Flugautos.

Wie bei jedem 3D-Spiel, lassen sich auch bei Duke Nukem 3D viele Türen nur mit einer Access Card öffnen.

Wenn Sie Lust auf eine Partie Billard haben, sollten Sie einmal den Tisch anklicken: es lassen sich alle Kugeln versenken.

ersten Stationen auf der Suche nach fiesen Außerirdischen und ihren Stützpunkten. Ein großer Pluspunkt: die Sichtweite beschränkt sich nicht nur auf die nähere Umgebung. Man kann seinen Blick genüßlich in die Ferne schweifen lassen - wenn man trotz des permanenten Dauerfeuers noch dazu Zeit findet.

Die Sprites der zahlreichen Gegner und der eigenen Spielfigur (es läßt sich auch eine Außenansicht anwählen!) sind herrlich animiert und überzeugen durch einen teilweise recht comic-artigen Charakter.

Typisch für die wohl momentan ausgereifteste 3D-Engine sind die verschlungenen Wege und Tunnel, die teilweise über- bzw. untereinander liegen. Ein Beispiel: bei einer Mission muß man unter einem U-Boot hindurchtauchen, um von unten in das Innere des völlig zerstörten Metallkollosses zu gelangen. Solche kleinen Spielereien sorgen nicht nur für staunende Blicke des Spielers, sondern geben ihm auch das Gefühl, Teil des Geschehens zu sein. Dazu gehören natürlich auch kleine Gimmicks wie ein- und ausschaltbare Filmprojektoren und ausklappbare Wandplakate. Gerade deshalb wird man von Duke Nukem 3D niemals zum objektiven Beobachter degradiert - ein Problem, mit dem sonst viele 3D-Shooter zu kämpfen haben.

Ach, übrigens: Duke Nukem 3D bietet nicht nur die übliche VGA-Grafik, sondern auch einen rasend schnellen SVGA-Modus mit Auflösungen bis zu 800x600 Bildpunkten. Dabei erreicht ein Pentium 90 etwa neun bis zwölf Frames pro Sekunde, eine Stufe darunter (640x480) 14 bis 16 Frames pro Sekunde.

Der Soundtrack kann sich ebenfalls hören lassen, obwohl er hinter den exzellenten Grafiken leider die zweite Geige spielt. Die Effekte reichen vom pfeifenden Laserstrahl bis hin zum laut knatternden Maschinengewehr; revolutionäre Neuerungen darf man in diesem Punkt allerdings nicht erwarten.

Hingegen kann die Sprachausgabe wieder voll begeistern. Der gute Duke gibt witzige, aber auch deftige Sprüche zum Besten, die an Coolness kaum zu überbieten sind.

Oliver Menne ■

Das Nachtsichtgerät ist eine echte Hilfe, wenn in einem Raum das Licht kurzfristig ausfällt.

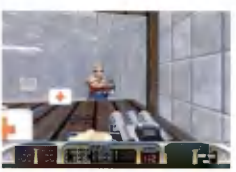

Nicht erschrecken! Hier handelt es sich nur um ein Spiegelbild und nicht um ein fieses Monster.

Statement

Duke Nukem 3D ist ein Muß für jeden eingefleischten Actionfan. Die fast schon revolutionäre Grafik und die vielen kleinen Gimmicks fesseln stundenlang an den Bildschirm. Lediglich die etwas komplizierte Steuerung und die nur latent vorhandene Story lassen sich als Kritikpunkte anführen. Wer sich bislang mit diesem Genre nur wenig anfreunden konnte, sollte trotzdem einen Blick riskieren.

SPECS & TECS

VGA	Tastatur
SVGA	Maus
DOS/WIN 3.1	Joystick
WIN 95	SoundBlaster
HD 8 MB	General Midi
CD 40 MB	Audio

REQUIRED
486DX-33, 8 MB RAM, SingleSpeed-CD-ROM

RECOMMENDED
Pentium 90, 16 MB RAM, DoubleSpeed-CD-ROM

MULTIPLAYER
bis zu vier Spieler im Netzwerk

RANKING

3D-Action

Grafik	94%
Sound	80%
Handling	80%
Spielspaß	89%

Spiel	englisch
Handbuch	englisch
Hersteller	Apogee
Preis	ca. DM 100,-
CD-Advantage	ungenügend

BEREITEN SIE SICH

AUF DEN

ZWEITEN

ANGRIFF VOR

STAR WARS

REBEL ASSAULT II

THE HIDDEN EMPIRE

KOMPLETT DEUTSCH

PC & MAC
CD-ROM

PC JOKER 1/96. 86% JOKER HIT

"...DAS PROGRAMM IST EINFACH EINE SCHAU...". MICHAEL SCHNELLE/ PC JOKER

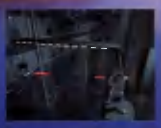
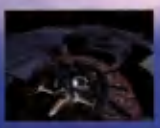

Vertrieb: Rushware GmbH, Daimlerstraße 8, 41564 Kaarst, Tel. 0 21 31/60 70, Fax. 0 21 31/60 71 11 • Profisoft GmbH, Eversburger Straße 34, 49090 Osnabrück, Tel. 05 41/12 20 65, Fax. 05 41/12 24 70 • Schweiz: ABC SPIELSPASS AG, Bahnweg Nord, CH-9475 Sevelen, Tel. 081/785 29 60, Fax. 081/785 12 22 • Österreich: ABC SPIELSPASS Großhandels GmbH, Vorarlberger Wirtschaftspark, A-6840 Götzis, Tel. 0 55 23/5 65 10, Fax. 0 55 23/6 47 94

Rebel Assault-II: The Hidden Empire game © 1995 Lucasfilm Ltd. All Rights Reserved. Used Under Authorization. Star Wars is a registered trademark and Rebel Assault and The Hidden Empire are trademarks of Lucasfilm Ltd. The LucasArts logo is a registered trademark of LucasArts Entertainment Company.

Herstellung und Vertrieb durch **FUNSOFT.**

Mag!

Virtual Reality

Weil der Studiengang „Staatlich geprüfter Diplom-Spieletester" noch nicht an allen deutschen Universitäten angeboten wird, offerieren Greenwood Entertainment und Independent Arts ein Trockentraining für angehende Chefredakteure eines Computerspiel-Magazins. Mag! baut zumindest einige der landläufigen Illusionen (wer hat hier eben „Traumjob" gemurmelt?) ab und blickt mit einem Augenzwinkern hinter die Kulissen von PC Games & Co.

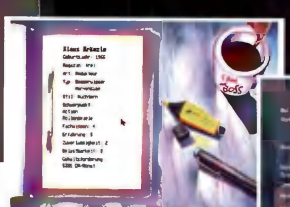

Die Eignung eines potentiellen Redakteurs wird neben Alter, Erfahrung und Fachgebiet durch Faktoren wie Zuverlässigkeit und Belastbarkeit bestimmt.

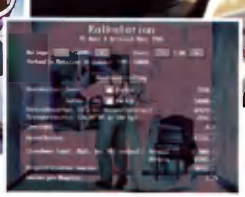

Bei der Finanzierung der nächsten Ausgabe müssen auch Vertriebs- und Transportkosten berücksichtigt werden.

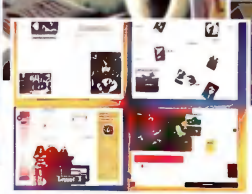

Aus vier möglichen Heft-Layouts darf der Chefredakteur in spe wählen.

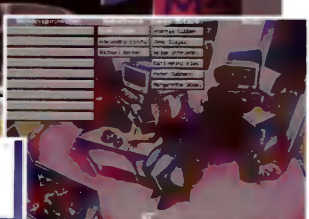

Per Drag & Drop werden die vorhandenen Testmuster an die Redakteure vergeben; am rechten Bildschirmrand zeigt eine Säule die gegenwärtige Auslastung des Mitarbeiters.

Was verdient eigentlich so ein Schreiberling, der den lieben langen Tag die neuesten Spiele gratis ausprobieren darf? Nach welchem Modus werden die Testmuster verteilt? Wie läuft eine Redaktionskonferenz ab? Existenzielle Fragen, die auch von Mag! - zum Glück! - nicht in ihrem ganzen Spektrum beantwortet werden (selten wurde bei Gehalts-Angaben derart über- und bei Arbeitszeiten entsprechend untertrieben). Dafür deckt die Wirtschaftssimulation so ziemlich alle Teilbereiche des Redaktions-Alltags ab: Magazine werden gegründet, Mitarbeiter eingestellt, Kontakte gepflegt, Druck-Auflagen und Anzeigenpreise festgelegt. Jeder fiktive Monat dauert je nach Schwierigkeitsgrad zwischen fünf und 13 Minuten, in denen man die einzelnen Räume des Verlagsgebäudes abklappern kann. Die zu testenden Spiele werden an einen fachlich versierten Redakteur (z. B. Eurofighter 2000 für einen Flugsimulations-Experten) weitergereicht, wobei darauf zu achten ist, daß man diesen tunlichst nicht zeitlich überfordert, weil er auch noch einen gewissen Prozentsatz seines Tages mit der Beschaffung von News oder der Ausarbeitung von Komplettlösungen verbringt. Den krönenden Abschluß bildet die Redaktionskonferenz, wo nicht nur über die „Rankings" (bekommt „Hugo" 21 oder 22 %?) abgestimmt wird, sondern auch neue Vorschläge auf den Tisch kommen und der Umfang der Tips & Tricks-Rubrik zur Diskussion freigegeben ist. An den Verkaufszahlen und dem Werbe-Aufkommen läßt sich ablesen, wie das Magazin bei Lesern

und Inserenten ankommt. Das Spielziel: Im Rahmen einer Kampagne (1985-1995) oder mit der Vorgabe des größten Marktanteils innerhalb einer bestimmten Frist soll ein möglichst hoher „Score" erreicht werden. Sinnvollerweise konzentriert man sich spätestens ab 1992 auf den boomenden PC-Markt.

Den kenn' ich doch...

Praktisch alle deutschsprachigen Magazine, Verlage, Redakteure, Anzeigenkunden und freien Mitarbeiter, die seit 1985 in Erscheinung getreten sind, findet man in den Mag!-Datenbanken, die sich via mitgeliefertem Editor beliebig ändern lassen. Eingescannte Testberichte von 335 wichtigen Titeln und ein riesiger Bestand an Spielen samt Genre, Hersteller, Preis, Priorität etc. verleihen Mag! eine vertraute Atmosphäre. In Sachen Präsentation werden die gängigen (Un-)Tugenden aufgefahren: Fullscreen-SVGA-Standbilder, versetzt mit der zeitweiligen Präsenz kleinerer Animationen und anklickbarem Mobiliar - was bedeutet, daß man den Bildschirm mit dem Maus-Cursor nach entsprechenden Buttons absuchen muß.
Und der Unterhaltungswert? Auf Dauer läuft es darauf hinaus, daß man entweder mit Dumping-Preisen hausieren geht, Unsummen in die Werbung steckt oder zur Kosteneindämmung weitgehend auf freie Mitarbeiter zurückgreift. Das entspricht zwar der Realität, dennoch hätte man sich z. B. mehr Einflußmöglichkeiten auf die Heftgestaltung (siehe Mad News) gewünscht. Wichtige Entwicklungen wie Cover-CD-ROMs oder die Berücksichtigung elementarer Kostenfaktoren (Layouter, Verwaltung, Reisekosten zu Messen und Firmen usw.) fehlen leider komplett.

Petra Maueröder ■

Die Redaktion

Statement

Nicht auszudenken, was das für ein sensationelles Spiel geworden wäre, wenn Mag! einen ähnlich herzerfrischend satirischen Anstrich bekommen hätte wie damals Mad TV. Unsere klischee-behaftete Branche gibt doch mehr her als die wenigen humoristischen Spurenelemente von Mag! Nach vier bis fünf Stunden zeichnet sich mal wieder das Elend (fast) jeder deutschen Wirtschaftssimulation ab: Mittelfristig wiederholen sich die Abläufe schneller als einem lieb ist - ab einem bestimmten Zeitpunkt weigert man sich schlichtweg, mit den störrischen Redakteuren jede einzelne Wertung via Mausklick auszudiskutieren, weil dies ohnehin nur marginale Auswirkungen auf Gewinn und Auflage hat. Mehr Transparenz, ein kompakteres Interface und ein paar zusätzliche Features hätten das Programm wegen der unverbrauchten Spielidee auch für Leute jenseits der Genre-Stammkäuferschaft interessant gemacht. Wer sein Geld überwiegend in Biings, Planer und Dime Citys investiert, kann dies guten Gewissens auch bei Mag! tun.

Sporadisch eingestreute Ereignisse (die natürlich zum unpassendsten Moment erscheinen) halten die Motivation am Köcheln.

SPECS & TECS

VGA	Tastatur
SVGA	Maus
DOS/WIN 3.1	Joystick
WIN 95	SoundBlaster
HD 15 MB	General Midi
CD 600 MB	Audio

REQUIRED
486DX33, x MB RAM, DoubleSpeed-CD-ROM

RECOMMENDED
486DX2/66, 8 MB RAM, QuadSpeed-CD-ROM

MULTIPLAYER
maximal 4 Spieler an einem PC

RANKING

Wirtschaftssimulation

Grafik	75%
Sound	75%
Handling	70%
Spielspaß	76%

Spiel	deutsch
Handbuch	deutsch
Hersteller	Greenwood
[illegible]	ca. DM 100.-
CD-Advantage	sehr gut

Command & Conquer: Der Ausnahmezustand

Profi-Sparpaket

Die Command & Conquer-Maschinerie läuft: Nachdem Virgin mit seinem Echtzeit-Strategiespiel zum Jahreswechsel alle Verkaufsrekorde brach, kommt jetzt die Zeit, in der man vom Bekanntheitsgrad des Spiels profitieren will. Bevor Weihnachten 1996 der zweite Teil mit vielen Verbesserungen, neuen Einheiten und Strategien aufwarten wird, bekommen die C&C-Experten unter Ihnen erst einmal Missionen-Nachschub.

Wer dachte, in Command & Conquer wären einige schwierige Missionen enthalten, hat die Mission-Disk noch nicht gesehen. Zum Zähne-ausbeißen!

Der Ausnahmezustand ist eine Sammlung von 15 neuen Missionen für den Single-Player-Mode und zehn neuen Karten für Multiplayer-Spiele im Netz oder über Modem. Neu ist an den Missionen lediglich der Aufbau, nicht aber die Einheiten- oder Gebäudearten. Den Untertitel „Missionen für Experten" trägt das Zusatzpack trotzdem nicht zu Unrecht: selbst erfahrene Spieler benötigen im Durchschnitt drei Stunden oder länger, um eine der ausgesprochen gut durchdachten Missionen zu packen. Der hohe Schwierigkeitsgrad resultiert einerseits aus dem geschickten Aufbau der Missionen, aber auch aus einem überarbeiteten Regelsystem (Version 1.2), das die Schwächen und Bugs der Urversion ausgleicht: beispielsweise wurde der oft als zu niedrig kritisierte Preis der NOD-Geschütztürme angehoben. Die Gegnerintelligenz erhielt neue Verbesserungen, die manchmal allerdings nicht ganz nachvollziehbar sind. Spielt man beispielsweise auf der Seite der GDI, so kommt es vor, daß eine einzige A-Bombe das halbe Lager des Spielers vaporisiert, während der eigene GDI-Ionenstrahl nicht einmal ausreicht, um einen gegnerischen Sammler zu zerstören.

15 Missionen für Solo-Player und 10 neue Multiplayer-Karten warten.

Die Preise für bestimmte Gebäude und Einheiten wurden geändert.

Der Preis ist heiß!

Daß der Titel „Ausnahmezustand" nicht vom Verb „ausnehmen" herrührt, beweist der faire Preis von DM 29,90. Für relativ wenig Geld bekommt der C&C-Experte Missionen, die man in der vorgelegten Qualität garantiert nicht mit einem Mission-Editor vom Sharewaremarkt nachkonstruieren könnte. Die Arbeit, die man in den Entwurf der Missionen gesteckt hat, wurde bei den Zwischensequenzen aber eingespart - hier gibt es nur aufgewärmtes Material der Grundversion zu sehen. Da die Missionen thematisch nicht zusammenhängen, erreicht das Flair des Spiels nicht mehr ganz die Dimensionen von „Der Tiberiumkonflikt" - dadurch fehlen in der Spielspaß-Wertung die entscheidenden Punkte zum 90er-Bereich. Außerdem sollten nur Experten zugreifen: der „normalbegabte" Spieler könnte schnell frustriert sein.

Thomas Borovskis ■

Statement

Beim Ausnahmezustand fallen der Preis und der sehr, sehr hohe Schwierigkeitsgrad angenehm auf - weniger gut gefiel mir, daß die Missionen nicht mehr aufeinander aufbauen und daß das Programm dem Computergegner unfaire Vorteile einräumt. Alles in allem kann man allerdings nicht meckern: bei einem Preis unterhalb von 30 Mark und einer geschätzten Spielzeit von mehr als 40 Stunden stimmt der Preis-Leistungs-Quotient.

SPECS & TECS

VGA	Tastatur
SVGA	Maus
DOS/WIN 3.1	Joystick
WIN 95	SoundBlaster
HD 10 MB	General Midi
CD 300 MB	Audio

REQUIRED
486DX2, 4 MB RAM, DoubleSpeed-CD-ROM

RECOMMENDED
Pentium 60, 16 MB RAM, QuadSpeed-CD-ROM

MULTIPLAYER
1-4 Spieler, Netzwerk oder Modem

RANKING

Strategie-Action

Grafik	92%
Sound	93%
Handling	94%
Spielspaß	84%
Spiel	deutsch
Handbuch	deutsch
Hersteller	Virgin/Westwood
Preis	ca. DM 29,95
CD-Advantage	gut

MECH FÜR PLAY'O'HOLICS

MECHWARRIOR 2 LIMITED EDITION: Zwei CD-ROMs vollgepackt bis zum letzten Bit mit allem, was echte MECH-Fans brauchen:

Die MECHWARRIOR 2-Vollversion: Die komplet-

[redacted] 3D Grafik und Top-Sound F/X

Das EXPANSION PAK: Mit über 12 neuen Missionen, 14 verschiedenen MECHS und einem Haufen von unglaublichen Szenarien. Kämpfe mit Deinem MECH unter Wasser, in der ewigen Eiswüste oder im All. Eine Herausforderung nach der anderen strapaziert Deine Nerven.

ACTIVISION®

Im Exklusiv-Vertrieb von

BOMICO
ENTERTAINMENT SOFTWARE

BATTLETECH UNIVERSE · DIGITAL DOMAIN · SOUNDELUX · FASA

MechWarrior, BattleTech and Mech are registered trademarks of FASA CORPORATION. Activision is a registered trademark of Activision, Inc.

Top Gun: Fire at Will!

Tomcat cruist nicht

Mit Top Gun: Fire at Will! findet die Umsetzung des erfolgreichsten Films 1986 den Weg in die Softwarehäuser. Leider sorgt auch diesmal nur der Titel für Gemeinsamkeiten: Schauspieler wie Tom Cruise (Maverick), Kelly McGillis als Fluginstruktorin Charlie, Anthony Edwards als Goose oder Val Kilmer als Ice wurden wieder nicht verpflichtet. Lediglich mit James Tolkan als Mavericks Führungsoffizier Hondo konnte man einen leidlich bekannten Schauspieler unter Vertrag nehmen.

So darf es nicht verwundern, daß den Zwischensequenzen vergleichsweise wenig Bedeutung beikommt: die Animationen haben nur begleitenden Charakter und sind nicht spielentscheidend. Top Gun ist kein interaktiver Film wie etwa Wing Commander 3 oder 4, die Story läuft völlig linear ab. In den über 40 Missionen übernimmt der Spieler die Rolle Mavericks, der zusammen mit seinem Co-Piloten Merlin die Höhen und Tiefen der Ausbildung auf der Top Gun-Flugschule miterlebt und anschließend mit der erbarmungslosen Realität konfrontiert wird.

Wie bei Flugsimulationen üblich, unterscheidet Top Gun zwischen „Instant Action", in der der Spieler ohne Umschweife auf die 20 Missionen der Flugschule zugreifen kann, und einer Kampagne, die die einzelnen Einsätze in chronologischer Reihenfolge inklusive einer recht hübschen Storyline abhandelt.

Flugschule für den Spieler

Obwohl sich der Schwierigkeitsgrad von Top Gun: Fire at Will! in vielen Stufen dem fliegerischen Können anpassen läßt, gehört die Flugsimulation nicht eben zu den einfachen des Genres. Trotz der Action orientierung ist die F-14 Tomcat recht komplex zu steuern, über 60 belegte Tasten sprechen hier eine deutliche Sprache. In einigen Missionen läßt die Anzahl der gleichzeitig angreifenden Feinde ebenfalls so manchen Hobbypiloten verzweifeln. Doch Spectrum Holobyte hat das Problem elegant gelöst: Die Flugschule Top Gun führt in den ersten Missionen den Spieler in die hohe Kunst des Fliegens ein. Vom ordentlichen Start über Waffen- und Zielauswahl bis hin zur zügigen Landung wird der Spieler mit Anweisungen und Tips versorgt - vorausgesetzt, man ist des Englischen mächtig. Die Anweisungen kommen alle per Funk, sind aber wegen der realistisch schlechten Qualität zusammen mit einigen Fachausdrücken für ungeübte Ohren nur schwer zu verstehen. Nach wenigen Missionen sollte man sich im Cockpit zurechtfinden und Frieden mit Joystick und Tastatur geschlossen haben, denn man merkt ziemlich schnell, daß man sich auf einer Eliteschule befindet. Präzise Bombenabwürfe und schnelle Reaktion auf feindliche Angriffe sind gefragt, um den Schulabschluß zu erreichen und in den noch weitaus schwierigeren Missionen danach bestehen zu können.

Pixelgrafik

Top Gun ist keine reinrassige Flugsimulation, die Missionen sind einfach zu sehr auf Action ausgelegt. Dies unterstreicht auch die Grafik-Engine, die trotz SVGA-Darstellung auf unwesentliche Details verzichtet und in jeder Situation sehr flüssige Bilder liefert. Möglich wird dies durch die Voxelgrafik, die vor allem durch die Hubschraubersimulation Comanche zu Ruhm und Ehren kam. Da aber eine F-14 meist weitaus höher fliegt als ein Kampfhubschrauber, kommen die

Statement

Top Gun: Fire at Will versteht sich als Nachfolger des Kinofilms. Zwar lag auch im Film der Schwerpunkt auf den Flugszenen, auf eine echte Storyline mit Herz und Schmerz wurde aber dennoch nicht verzichtet. Hier kann das Spiel absolut nicht mithalten. Die Zwischensequenzen sind zwar qualitativ gut, aber dennoch verzichtbar und bringen dem Spieler nur wenig Vergnügen, Information oder Identifizierungsmöglichkeit. Der Flugteil ist jedoch durch die hohe Grafik-Geschwindigkeit, anspruchsvolle aber faire Missionen und eine gute Einarbeitungsphase bestens gelungen. Was aber das Wichtigste ist: es macht einfach Spaß!

Nachteile der Voxeltechnik voll zum Tragen: „kleinere" und unwichtige Details wie etwa Städte sind kaum als solche zu erkennen und verkommen zum Pixelhaufen. Erst im Tiefflug lassen sich einzelne Häuser ausmachen, Fenster oder scharfe Konturen gibt es allerdings nicht. Nur bei wirklich wichtigen Objekten, zum Beispiel bei Flughäfen, Militärbasen oder Flaks findet die herkömmliche Polygon- und Bitmaptechnik Verwendung. In Gebirgslandschaften, die man sowieso im Tiefflug passiert, werden einem hingegen atemberaubende Grafiken geboten: Canyons und Flußläufe wirken plastisch und fast romantisch, Bitmapobjekte jedoch erst recht störend. Diese Mischung ist ein durchaus akzeptabler Kompromiß, von Fotorealismus ist man jedoch meilenweit entfernt.

In kleinen Fenstern wird das aktuelle Geschehen verdeutlicht. Aktuelle Ziele, abgeschossene Raketen oder Wingmen hat man so immer im Auge.

Ein Abschuß entschädigt mit einer sehr realistischen Darstellung. Nur wer schnell handelt, kann dem Inferno mit dem Schleudersitz entkommen.

PC FUN ...wo sonst ?!
Computerspiele Vertriebs GmbH
Schillerstraße 22 · 80336 München · Tel. 089/591269 · Fax 089/591276

PC SPIELE	3.5	CD
AD & D Collector's Ed.	–	75.–
Age of Rifles*	–	89.95
Apache Longbow	–	79.95
Ascendancy	–	85.–
Bad Mojo*	–	89.95
Batman Forever	–	85.–
Battle Isle 3 WIN95	–	85.–
Battlecruiser 3000 AD*	–	89.95
Beavis & Butthead WIN95	–	69.95
Bleifuß	–	65.–
Caesar 2	–	85.–
Championship Manager 2	–	95.–
Civilization 2*	–	95.–
CivNet	–	89.95
Crusader–No Remorse	–	85.–
Command & Conquer	–	85.–
C & C Scenario 1*	–	39.95
Congo	–	79.95
Conqueror A D 1086	–	85.–
Conquest o.t new World*	–	89.95
Cyberia 2*	–	85.–
Daggerfall – Arena 2*	–	99.95
Descent 2*	–	89.95
Destruction Derby	–	95.–
Dig, The	–	69.95
Druidenzirkel, Der	–	75.–
DSA 3*	–	85.–
Dungeon Keeper*	–	85.–
Earthsiege 2*	–	89.95
Earthworm Jim WIN95	–	85.–
F1 Grand Prix 2*	–	95.–
F1 Grand Prix Manager	–	89.95
Fantasy General*	–	75.–
FIFA Soccer '96	–	85.–
Flight Unlimited	–	89.95
Flugsimulator 5.1	89.95	89.95

PC SPIELE	3.5	CD
Formel 1 Manager*	–	89.95
Fritz 4	–	149.95
Fugger 2, Die*	–	85.–
Gabriel Knight 2	–	85.–
Hardball 5	–	89.95
Harpoon 2 Deluxe	–	99.95
Hugo (Kabel 1)	65.–	75.–
I have no mouth, and I...	–	99.95
IndyCar Racing 2	–	89.95
Into the Shadows*	–	89.95
Jagged Alliance Data*	49.95	49.95
Jetfighter 3*	–	99.95
John Madden 96*	–	85.–
Lands of Lore 2*	–	89.95
Lion*	–	89.95
Mad TV 2*	–	85.–
Magic Carpet 2	–	85.–
Magic the Gathering*	89.95	89.95
Master of Antares*	–	95.–
Mechwarrior 2	–	85.–
Mechwarrior 2 Data	–	49.95
Micro Maschines 2 Spez.	–	55.–
Monopoly	–	75.–
Myst	–	75.–
Nascar Racing TrackPack	39.95	49.95
Navy Strike*	99.95	99.95
NBA JAM	–	89.95
NBA Live 96*	–	89.95
Need for Speed	–	85.–
NHL Hockey 96	–	85.–
Panzer General 2	–	75.–
Pax Imperia 2*	–	89.95
Pinball World	–	69.95
Pitfall WIN95	–	85.–
Pole Position	85.–	85.–
Police Quest 5 – Swat	–	79.95

PC SPIELE	3.5	CD
RAN Soccer	–	79.95
Rebel Assault 2	–	89.95
Riddle of Master Lu, The	–	85.–
Ripper*	–	89.95
Rise 2 – Resurrection*	–	89.95
Shannara	–	85.–
Sid Meier Collection	–	89.95
Siedler 2, Die*	–	89.95
Silent Hunter*	–	89.95
Sim Isle	89.95	85.–
Sim Sity 2000	89.95	95.–
Space Bucks	–	89.95
Spycraft*	–	85.–
Star Trek – TNG	–	75.–
Steel Panthers	–	75.–
Terra Nova*	–	89.95
Tilt	–	65.–
TFX Eurofighter 2000	–	89.95
This means War	–	79.95
Thunderhawk 2	–	85.–
Top Gun-Fire at Will*	–	95.–
Tower	–	99.95
Transport Tycoon Deluxe	–	89.95
Ultima Underworld 1+2	–	39.95
US Navy Fighters Gold	–	85.–
Vollgas	–	85.–
Warcraft 2	–	75.–
Warhammer	–	75.–
Warlords 2 Deluxe	–	79.95
Werwolf vs. Comanche	–	79.95
Wing Commander 4*	–	99.95
Wizardry Gold*	–	89.95
Wooden Ships & Iron Men	–	89.95
Worms	79.95	75.–
Z*	–	89.95
Zork Nemesis*	–	89.95

Dies ist nur ein kleiner Auszug, für weitere Spieletitel rufen Sie uns bitte an.
Wir führen auch MAC–Spiele, Lösungen, Joysticks und Soundkarten.
Versandkostenpauschale DM 10,– ; Ausland DM 25,–
Kreditkarten: Eurocard–Master / Visa / Amex
Versandpreise sind Ladenpreise
Irrtum und Preisänderungen vorbehalten.
* bei Druckerscheinung noch nicht verfügbar.

Get your Games
SONY SATURN PC
roby rob pad PSX 39.95

PLAYSTATION

Alien Trilogy*	89.95
Casper*	89.95
Cyberia*	89.95
Der Dritte	129.95
D*	89.95
Descent*	89.95
Fade to Black*	89.95
FIFA 96	89.95
Hebereke Popoitto*	89.95
Krazy Ivan	89.95
Loaded	99.95
Need for Speed*	89.95
Power Surv	99.95
Road Rash*	89.95
Rise*	89.95
Thunderhawk 2	89.95
Twisted Metal	89.95
X-Men*	99.95

SATURN

Sega Rally	109.95
FIFA Soccer	89.95
Virtua Cop	149.95
Victory Boxing	99.95
Hebereke Popoitto	99.95
Virtua Fighter II	109.95
Alien Trilogie*	99.95
Worms*	99.95

*Bei Drucklegung noch nicht erschienen

PC

Hour	89.95
	89.95
Chaos Control	39.95
Command-Conquer	69.95
Dungeon Master II	89.95
Formula 1 Grand Prix 2*	99.95
Hexen	69.95
Knight Chase	89.95
Panzer General II	79.95
Riddle of Master Lu	99.95
Steel Panthers	79.95
Stone Keep	79.95
Sea Legends	89.95
Thunderscape	79.95
Wing Commander IV	99.95
Warcraft II	79.95
Witchhaven	79.95

weitere Titel auf Anfrage

Außerdem 3DO . SNES . MAC
MegaDrive . Game Boy

Versandkosten:
Vorkasse und
Kreditkarte 9.95;

roby/robshop
Dahlmannstraße 14 . (S-Bhf. Charlottenburg) . 10629 Berlin . Tel. (0301) 324 97 58 . Fax (0301) 324 96 63

Das Landen auf einem Flugzeugträger wird realistisch simuliert: sehr oft geht man mit seiner F-14 Tomcat baden.

Top Guns größtes Manko: die Voxelgrafik läßt Städte äußerst unecht wirken, erst im Tiefflug kann man Gebäude erkennen.

Auch die Videodarstellung wurde auf Geschwindigkeit getrimmt. Da nur jede zweite Bildschirmzeile verwendet wird, werden die Animationen auch mit einem DoubleSpeed-CD-ROM-Laufwerk monitorfüllend dargestellt - über 300 MB an Videos werden auf diese Weise abgespult.

Orchester-untermalung

Der Sound gehört zu den Highlights des Spiels und trägt entscheidend zur Atmosphäre bei. Auch während der Flug einsätze schallt spielfilm-adäquate Orchestermusik aus den Lautsprechern; zusammen mit den eingeblendeten Videofenstern und den Funksprüchen bekommt man nach kurzer Zeit das Gefühl, sich mitten im Film zu befinden. Auch Menüs und Filmsequenzen wurden mit guten Musikstücken versehen, in erster Linie ist hier eine abgewandelte Version von „Dangerzone" zu nennen. Leider fehlt das Oscar-prämierte Lied „Take my breath away" genauso wie romantische Szenen in der Storyline.

Das Spiel akzeptiert nahezu jedes Eingabegerät, selbst exotische Joysticks mit mehr als vier Knöpfen können verwendet werden. Zusatzhardware wie Schub- oder Ruderkontrolle wird automatisch erkannt und läßt sich problemlos einbinden. Die Steuerung reagiert sehr sensibel auf kleine Bewegungen, mit etwas Übung lassen sich dadurch aber auch winzige Flugkorrekturen durchführen.

Die gute und schnelle Grafik, zusammen mit allen Musikstücken und Soundeffekten, ist auch auf einem 486DX2/66 ohne weiteres möglich - vorausgesetzt, die Größe des Hauptspeichers beträgt 16 MB.

Hauptsache RAM

Sonst ist die spieleigene Speicherverwaltung ständig mit dem Swappen auf Festplatte beschäftigt - nicht einmal ein Pentium 100 schafft hier Abhilfe.

Ausreichenden Speicher vorausgesetzt, erhält der Käufer ein äußerst kurzweiliges Spiel, das mit den über 40 immer schwieriger werdenden Missionen auf zwei CDs für langen Spielspaß sorgt. Auch wenn die Grafikdarstellung von Videoqualität weit entfernt ist, wird das Spiel seinem Titel durchaus gerecht: Mit der Zeit bekommt man wirklich das Gefühl, sich als Hauptdarsteller in einem Film zu befinden. Das Drehbuch jedoch schreibt ein anderer: Eigene Entscheidungen, die wirklich interaktiv in den Ablauf der Geschichte eingreifen, sind nicht vorgesehen.

Auch der Mehrspielermodus ist erwähnenswert: Neben der Modem-zu-Modem-Verbindung ist Top Gun: Fire at Will! netzwerkfähig. Auf einem IPX-Netzwerk können so bis zu 8 Spieler in 4 Teams gegeneinander oder gegen den Computer antreten.

Die Installation ist vorbildlich einfach und gut in die Menüoberfläche integriert; im Gegensatz zu so manchen anderen Flugsimulationen macht das Netzwerkspiel sogar Spaß.

Harald Wagner ■

Im Gegensatz zur Landschaft werden die Flugzeuge mit herkömmlichen Polygonen und Texturen dargestellt. Die Objekte wirken daher sehr plastisch.

SPECS & TECS

VGA	Tastatur
SVGA	Maus
DOS/WIN 3.1	Joystick
WIN 95	SoundBlaster
HD 30 MB	General Midi
CD 967 MB	Audio

REQUIRED
486DX2/66, 8 MB RAM, DoubleSpeed-CD-ROM

RECOMMENDED
Pentium 90, 16 MB RAM, TripleSpeed-CD-ROM

MULTIPLAYER
Modem oder IPX-Netzwerk

RANKING

Flugsimulation

Grafik	80%
Sound	90%
Handling	82%
Spielspaß	85%

Spiel	englisch
Handbuch	englisch
Hersteller	Spectrum Holo.
Preis	ca. DM 100,-
CD-Advantage	gut

EIGENTLICH SOLLTE ES TOP SECRET BLEIBEN

Dies ist kein Phantasieprodukt – SU-27 FLANKER wird nur noch durch das Fliegen eines echten Jets übertroffen. Von russischen Luftfahrtkonstrukteuren entwickelt, setzt SU-27 FLANKER mit seiner völlig realistischen Aerodynamik einen neuen Standard für militärische Flugsimulationen. Jede Komponente wird in Echtzeit berechnet, während die detailverliebten 3D-Modelle Ihnen den Atem rauben.

Mit dem mächtigen Missionseditor kann der Spieler völlig frei eigene Missionen gestalten, komplett mit Briefing, Computerausdruck und einem ausführlichen De-Briefing. Bestimmen Sie die atmosphärischen Bedingungen und machen Sie sich für den Start bereit. Realistische digitale Soundeffekte für Motoren, Raketen und Geschütze erhöhen das unglaublich authentische Erlebnis noch. Nie wird Ihnen Fliegen echter vorgekommen sein!

Hervorragende Testergebnisse in den wichtigsten englischen Fachzeitschriften:

PC POWER bewertet SU-27 mit 94% und PC ZONE mit 95%

Atemberaubende Leistungsmerkmale:

- Die akkurateste Flugdynamik, die je in einem Simulator möglich war.
- Zweikampffähig.
- Möglichkeit, völlig flexibel eigene Missionen zu generieren.
- Aufnahme und Wiedergabe durchgeführter Missionen – der Spieler kann jederzeit in die Wiedergabe einsteigen und die Kontrolle über das Flugzeug übernehmen.
- Interaktiver Trainingsmodus – einschließlich Demonstrationen von Take-Offs, Flugmustern, Landeanflügen und Kunstflügen.
- Kommunikation während des Flugs mit einem Flügelmann oder der Bodenkontrolle.
- Missionsdateien können abgespeichert und versandt werden. Die Benutzer werden gebeten, die Dateien über das Internet auszutauschen. Mindscape stellt Bulletin Boards zur Verfügung, über die die interessantesten Missionen und beeindruckendsten Kunstflug-Sequenzen prämiert werden.

Erhältlich für PC CD-ROM Windows

Hotline: Tel. (02 08) 9 92 41 14, Mo., Mi., Fr. 15-18 Uhr

JETZT KOMPLETT IN DEUTSCH!

SSI

FLYING LEGENDS

SU-27 Flanker © 1995 The Fighter Collection.
Alle Rechte vorbehalten.
Flying Legends © 1995 The Fighter Collection.
Alle Rechte vorbehalten.

Mindscape International
Zeppelinstraße 321
45470 Mülheim a. d. Ruhr
Tel. (02 08) 9 92 41-0
Fax (02 08) 9 92 41-29

MINDSCAPE

Kuriose Sportarten stehen heutzutage im Mittelpunkt der Berichterstattung. Mit ein wenig Glück kann man beim täglichen Zapping auch eine Reportage über die Extreme Games erwischen. Mit reichlich Mumm in den Knochen zeigen hier Extremsportler, was man mit einem Skateboard so alles anfangen kann...

Extreme Games
Extremsportler

Mit voller Geschwindigkeit den Abhang hinunter: man muß immer darauf achten, bei Gefällestrecken Kraft und Energie zu sparen.

Was als flottes Straßenrennen mit halsbrecherischer Action auf Inline-Skates, Skateboard, Straßenbob und Mountain Bike angekündigt war, entpuppte sich beim Testspiel schnell als eher zweifelhaftes Vergnügen. Der Traum all jener Vertreter der Generation X, die das reale Freizeiterlebnis in freier Wildbahn interaktiv - und völlig risikolos - nacherleben möchten, geht leider nicht in Erfüllung. Extreme Games erweist sich als müdes Kilometerfressen, das nur durch die Möglichkeit, gelegentlich einen Konkurrenten vom jeweiligen Sportgerät zu schubsen, ein wenig an Reiz gewinnt. Ansonsten beschränken sich die Aktionen des Spielers darauf, ein wenig nach rechts und links zu lenken und den Bildschirmhelden hin und wieder springen zu lassen. Sehr interessant war jedoch die Tatsache, daß sich die Hindernisse am Wegesrand in die Kategorien „gefährlich" und „Fata Morgana" unterscheiden lassen. Tatsächlich gibt es hier doch Laternen, die man problemlos durchfahren kann und solche, an denen man einfach abprallt?!? Hier hätte man ruhig ein wenig mehr Arbeit in die Kollisionsabfrage investieren können. Grafisch macht Extreme Games einen ausgereifteren Eindruck. Die Landschaft zieht - zumindest auf einem schnellen Rechner - zügig am meist ansehnlich animierten Sprite des Spielers vorbei, lediglich die immer gleiche und sich ständig wiederholende Hintergrundgrafik wirkt auf Dauer ermüdend.

Harter Soundtrack

Die fetzige Musik weiß hingegen schon zu gefallen. Harte Gitarrenriffs und wummernde Bassläufe passen zum Image der verrückten Extremsportler.

Stefan Gnad ■

Wenn Sie Tore durchspringen, bekommen Sie einen Zeitbonus.

Die beiden Gegner im Rücken des Spielers können gefährlich werden.

Statement

Mit Extreme Games wollte Sony Interactive wohl frischen Wind in das Genre der Rennspiele bringen. Aber egal, ob nun auf coolen Inline-Skates oder mit dem kuriosen Straßenbob, spannungsgeladene Action will sich nicht so recht einstellen. Man spult eher gelangweilt die Kilometer herunter und treibt den einen oder anderen Schabernack mit einem Kontrahenten. Schade um die nette Idee.

Mit 42 mph durch die Innenstadt. Zum Glück sind die Straßen gesperrt, so daß man sich um Autos und andere Fahrzeuge keine Sorgen machen muß.

SPECS & TECS

VGA	Tastatur
SVGA	Maus
DOS/WIN 3.1	Joystick
WIN 95	SoundBlaster
HD 2 MB	General Midi
CD 85 MB	Audio

REQUIRED
486DX33, 8 MB RAM, DoubleSpeed-CD-ROM

RECOMMENDED
Pentium 60, 16 MB RAM, DoubleSpeed-CD-ROM

MULTIPLAYER
keine Multiplayer-Option

RANKING

Sportspiel

Grafik	50%
Sound	65%
Handling	50%
Spielspaß	28%
Spiel	englisch
Handbuch	deutsch
Hersteller	Sony Interactive
Preis	ca. DM 100,-
CD-Advantage	ausreichend

INTO THE VOID

DIE TIEFEN DES RAUMES RUFEN.
ERFORSCHEN AUF EIGENE GEFAHR.

KOMPLETT DEUTSCH

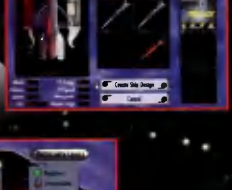

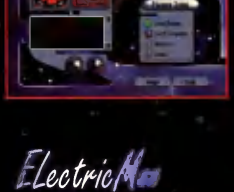

FUNSOFT

Adrenalin ENTERTAINMENT

COMPACT disc PC CD-ROM

ElectricMoo PRODUCTIONS

PIE

Vertrieb: Rushware GmbH, Daimlerstr. 8, 41564 Kaarst, Tel. 02131/6070, Fax. 02131/607111 • Profisoft GmbH, Eversburger Str. 34, 49090 Osnabrück, Tel. 0541/122065, Fax. 0541/122470 • Schweiz: ABC SPIELSPASS AG, Bahnweg Nord, CH-9475 Sevelen, Tel. 081/7852960, Fax. 081/7851222 • Österreich: ABC SPIELSPASS Grosshandels GmbH, Vorarlberger Wirtschaftspark, A-6840 Götzis, Tel. 05523/56510, Fax. 05523/64794

Program and audiovisuals ©1996 Smith Engineering and Electric Moo Productions. All rights reserved. Playmates Interactive Entertainment, Inc. is exclusive licensee. Used with permission.Into The Void is a trademark of Smith Engineering and Electric Moo Productions. All rights reserved. Electric Moo Productions and the Electric Moo Productions logo are trademarks of Rogue Studios, Inc. All rights reserved. Adrenalin, Adrenalin Entertainment, and the Adrenalin Entertainment logo are trademarks of Western Technologies, Inc. All rights reserved.

Herstellung und Vertrieb in Europa durch **FUNSOFT**.

Colony Wars 2492

Kolonialherrschaft

Das nennt man perfektes Timing: Im Monat 4 nach WarCraft 2 und mit gebührendem Abstand zu Z präsentiert die deutsche Black Legend-Niederlassung ein Echtzeit-Strategiespiel der behäbigen Sorte - und das muß erstaunlicherweise kein Widerspruch sein.

Auch wenn es auf den ersten Blick nicht so aussieht: All diese Blechkameraden sind für jeweils ganz bestimmte Aufgaben vorgesehen.

Angarium hört sich an wie ein weitläufiger Verwandter des Tiberiums, und in Colony Wars 2492 erfüllt dieser Rohstoff - Zufälle gibt's - sogar einen ähnlichen Zweck. Das Element Angarium wird in Minen gefördert und per Transporter zu den Fabriken gebracht, wo daraus Bauteile für Roboter entstehen, die wiederum in der Basis zu kompletten Fahrzeugen zusammenmontiert werden. Jedes Exemplar besteht aus einem Fahrwerk (Reifen, Ski, Ketten, Luftkissen etc.), einem Spezial-Teil (z. B. Reparatur-Kit, Minenleger, Kamikaze) und einer Waffen-Einheit (Kanone, Laser, Flammenwerfer usw.), die Sie je nach Einsatzgebiet - es gibt Wüsten, Eisflächen, Dschungel und Städte - und Missionsziel beliebig kombinieren können. Damit besetzt man möglichst schnell die neutralen Gebäude auf den isometrischen 3D-Karten, die durch ein farbiges Fähnlein gekennzeichnet werden. Eigene Bauwerke können Sie nicht installieren. Bei einer ausreichend großen Armee bläst man zum Angriff und zerbröselt die feindlichen Stellungen - was nicht ganz einfach ist, weil z. B. das gleichzeitige Markieren mehrerer Einheiten etwas umständlich gelöst wurde.

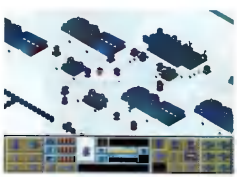

Die Rohstoff-Züge pendeln automatisch zwischen Mine und Fabrik hin und her.

Das Hauptquartier ist durch seine blaue Kuppel weithin sichtbar.

Ja, wo laufen sie denn?

Ganz allgemein treibt einen die Steuerung gelegentlich an den Rand der Verzweiflung: Wer dachte, daß nach Lemmings und den C&C-Sammlern keine Steigerung mehr in Sachen Dämlichkeit möglich ist, der irrt: Wenn man sie nicht ständig im Auge behält, kurven die Colony Wars-Roboter nach Gutdünken durch die Gegend. Ruuums - und wieder ist einer mitten ins Minenfeld gerauscht...
Trotz arcade-artiger Explosionen, gerenderten Objekten und kleinen animierten Details wirken die HiRes-Levels (wahlweise 320 x 200 oder 640 x 400 Bildpunkte bei jeweils 256 Farben) etwas farbarm, steril und daher für das WarCraft 2-verwöhnte Augenpaar nicht sonderlich reizvoll. Das hat auch praktische Nachteile: So kann man mit bloßem Auge nur selten die Zusammensetzung eines Roboters erkennen. In die Abteilung „Extraklasse" gehören allerdings die neun Audio-Soundtracks im Techno-Stil, die zum Teil Chart-Qualitäten aufweisen.

Petra Maueröder ■

Statement

Wer den Chartbreakern in diesem heiß umkämpften Genre paroli bieten will, muß starkes Gameplay UND tolle Optik bieten - Black Legend beschränkt sich leider auf ersteres. Mit Ärgernissen im Detail, schwerfälligem Spielverlauf und der ziemlich unattraktiven Aufmachung läßt sich gegen derart starke Konkurrenz kein Blumentopf gewinnen - das machen selbst die marginalen spielerischen Neuerungen nicht wett.

SPECS & TECS

VGA	Tastatur
SVGA	Maus
DOS/WIN 3.1	Joystick
WIN 95	SoundBlaster
HD 20 MB	General Midi
CD 520 MB	Audio

REQUIRED
486 DX-25, 4 MB RAM, DoubleSpeed-CD-ROM

RECOMMENDED
486 DX/2-66, 8 MB RAM, DoubleSpeed-CD-ROM

MULTIPLAYER
keine Multiplayer-Option

RANKING

Strategie	
Grafik	55%
Sound	80%
Handling	60%
Spielspaß	61%
Spiel	deutsch
Handbuch	deutsch
Hersteller	Black Legend
Preis	ca. DM 100,-
CD-Advantage	sehr gut

LucasArts Entertainment Company Präsentiert

THE DIG

Sie Haben Die Erde Vor Der Totalen Zerstörung Gerettet. Können Sie Auch Sich Selbst Retten?

KOMPLETT DEUTSCH

PC Power 1/96, 90 %
Power Platin Award

"LucasArts ist ja bekannt für ausgezeichnete Adventures, aber diesmal haben sie sich selbst übertroffen", Doris Sander/ PC Power

PC Games 1/96, 89%
PC Games Award

"...Das Spiel hat das Zeug zum Klassiker", Herbert Aichinger/ PC Games

Power Play 2/96, 85%
Power Play Volltreffer

COMPACT disc PC CD-ROM

Vertrieb: Rushware GmbH, Dornkaatstraße 8, 41564 Kaarst, Tel. 0 21 31/60 78, Fax 0 21 31/60 71 11 • Profisoft GmbH, Eversburger Straße 34, 49090 Osnabrück, Tel. 05 41/12 20 65, Fax 05 41/12 24 70 • Schweiz: ABC SPIELSPASS AG, Bahnweg Nord, CH-9475 Sevelen, Tel. 081/785 25 60, Fax 081/785 12 22 • Österreich: ABC SPIELSPASS Großhandels GmbH, Vorarlberger Wirtschaftspark, A-6840 Götzis, Tel. 05 523/5 65 10, Fax 05 523/5 47 94

Herstellung und Vertrieb durch FUNSOFT.

The Dig game © 1995 LucasArts Entertainment Company. All Rights Reserved. Used Under Authorization. The Dig and MUSE are trademarks of LucasArts Entertainment Company. The LucasArts logo is a registered trademark of LucasArts Entertainment Company. iMUSE U.S. Patent No. 5,315,057

LUCAS Arts

CyberSpeed

Twist & Shout

Hochgeschwindigkeits-Fanatiker bekommen ein neues Betätigungsfeld - und zwar ausschließlich unter Windows 95: In der Tradition von WipEout und Hi-Octane rast man bei Mindscapes CyberSpeed an Bord eines bewaffneten Fliegers über hochauflösende Pisten und durch schier endlose Tunnel.

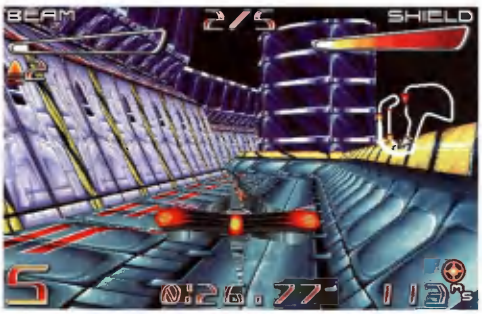

Wer CyberSpeed bei 640 x 480 Bildpunkten und allen aktivierten Details spielen will, kommt um einen schnellen Pentium-PC nicht herum.

Acht Raumschiffe mit unterschiedlichen Stärken in den Bereichen Schub, Masse, Geschwindigkeit und Panzerung gehen an den Start, und in einem davon sitzen Sie. Die eigentlichen Rennen finden im Rahmen eines Tournaments statt, bei denen nacheinander zehn Tracks abgefahren werden. Vorrangiges Bestreben sollte es sein, unter die drei Erstplazierten zu rauschen, weil dies die Eintrittskarte für die nächste Piste darstellt. Den eigenen fliegenden Untersatz sieht man immer von hinten und beschleunigt ihn per Tastendruck. Wie bei einer Achterbahn ist die Spur fest vorgegeben; in Kurven schwenkt der Flieger wie ein Pendel aus, verliert dabei an Energie und wird bei zu hoher Geschwindigkeit ausgebremst. Auf Touren kommt der Flitzer erst dann, wenn man ihn in Wegbiegungen möglichst an die Innenbahn drängt, um den Energie- und Tempo-Verlust abzufangen - die Voraussetzung für noch höhere „Drehzahlen"!

Abhängig von der nächsten Strecke wird der Flieger ausgewählt.

Wir züchten uns ein Haustier - eines der eingestreuten „Commercials".

The Need for Speed

Neben den einzelnen Läufen (die sich jeweils über mehrere Runden hinziehen) gibt es noch einen Übungs-Modus sowie den obligatorischen „Time Trial" im Kampf gegen die Stoppuhr. In diesem Fall ist es auch nicht notwendig, die Schildenergie der Gegner mit Missiles, Plasma-Geschossen und Minen empfindlich zu schwächen, was ansonsten die Grundvoraussetzung für den Sprung auf's Siegertreppchen ist.

Daß CyberSpeed mit einer derart verblüffend schnellen Grafik (zumindest im VGA-Modus) aufwartet, liegt größtenteils natürlich an den vorberechneten Pisten - und an der Mindestkonfiguration: ohne 486 DX/4 mit mindestens 100 MHz läuft nichts! Reicht die Prozessorleistung aus, kann man zwischen drei verschiedenen Auflösungen wählen: Ein Pentium-PC ab 120 MHz schafft sogar SVGA-Grafik mit akzeptablem Bildaufbau. Wenn Sie zwischen den Rennen die Ansage „We'll back after a break" hören, schlägt die Stunde der witzigen Commercials: Das sind gerenderte Fullscreen-Sequenzen, bei denen die typisch amerikanischen Fernsehspots veräppelt werden. Geflogen wird übrigens zu Techno- und Dancefloor-Klängen aus dem Synthesizer, die mächtig lospowern und an denen man sich wegen der fast 60 Minuten Spielzeit so schnell nicht sattbört.

Petra Maueröder ■

Statement

Die dahinterstehende Idee mit der „Kurvenbeschleunigung" ist nicht mal schlecht, selbst wenn man optimale Ergebnisse erst nach einigen Testflugstunden erreicht. Mehr als das übliche stupide Herumkurven auf optisch nur bedingt reizvollen Tracks gibt das Programm aber nicht her - kein Wunder bei nur drei verschiedenen Waffen, null Tuning und einem phantasielosen Minimum an aufzusammelnden Extras.

SPECS & TECS

VGA	Tastatur
SVGA	Maus
DOS/WIN 3.1	Joystick
WIN 95	SoundBlaster
HD 8 MB	General Midi
CD 157 MB	Audio

REQUIRED
486 DX/4-100, 8 MB RAM, DoubleSpeed-CD-ROM

RECOMMENDED
Pentium 100, 16 MB RAM, QuadSpeed-CD-ROM

MULTIPLAYER
keine Multiplayer-Option

RANKING

Rennspiel

Grafik	65%
Sound	80%
Handling	70%
Spielspaß	66%

Spiel	englisch
Handbuch	englisch
Hersteller	Mindscape
Preis	ca. DM 100,-
CD-Advantage	sehr gut

Jet + Stream

Bestellannahme rund um die Uhr, auch am Wochenende.

BTX: BESTELL-NEUHEITEN SERVICE: KÜHL#

TELEFONNUMMERN: (07247) 1254

(07247) 1031

FAX: (07247) 3549

SOFTWARE-VERSAND
POSTFACH 1243
76346 LINKENHEIM

DV - deutsche Version
DA-deutsche Anleitung
EV-englische Version
(*)-bei Druck noch nicht verfügbar.
(Vorbestellung empfohlen)
a.A.-auf Anfrage

PC CD-Rom

11th Hour	DV	89,99
3 D Lemminge	DA	69,99
3 D Ultra Pinball	DV	69,99
5th Musketeer	DA	69,99
7th Guest	DA	24,99
A. Gent	DV	*79,99
Absolute Zero	DV	79,99
Across the Rhine	DV	99,99
Addams Family Pinball	DA	*69,99
Agile Warrior F-111X		a.A.
Albion	DV	84,99
Alien Legacy	DA	69,99
Alien Virus	DV	59,99
Aliens	DA	69,99
Alone in the Dark 3	DV	69,99
Alone in the Dark Teil 1+2	DV	49,99
Amerika 1861-1865	DV	89,99
Anvil of Dawn	DA	72,99
Apache Longbow	DV	74,99

Arcade America *DV 69,99

Archibald	DV	72,99
Armored Fist	DV	49,99
Ascendancy	DV	79,99
Assault Rigs	DA	69,99
Awful Green Things	DA	a.A.
Aztec - Empire of the Blood	DV	a.A.
Baryon	DA	59,99
Battle Beast	DV	74,99
Battle Isle 2 + Missiondisk	DV	74,99
Battle Isle 3	DV	84,99
Battleground Ardennes	DV	a.A.
Battles in Time	DA	79,99
Beavis and Butthead	EV	64,99
Berlin Connection	DV	*89,99
Bermuda Syndrome	DV	79,99
Big Red Racing	DA	*79,99
Biing	DV	64,99
Bioforge	DV	69,99
Bleifuß	DV	54,99
Blind Date /Win	DA	54,99
Braindead 13	DV	69,99
Buried in Time	DV	74,99
Burning Steel 4	DV	*72,99
Caesar I	DA	24,99

Caesar 2 DV 69,99

Caribbean Disaster	DV	89,99
Carrier Strike Force	DV	79,99
Championship Manager 2	DV	99,99

Chewy-Flucht von F5 DV 74,99

Chronomaster	DA	79,99
Civilization	DV	39,99
CivNet	DV	94,99
Command & Conquer	DV	89,99

Command & Conquer Mission CD AUSNAHMEZUSTAND DV 29,99

Command Aces of the Deep	DV	89,99

Creature Shock DA 34,99

Crusade	DV	84,99
Crusader	DV	79,99
Cybermage	DV	82,99
Cyberspeed /Win95	DV	69,99

Das schwarze Auge 3 DV *

Deathkeep AD&D /Win95	EV	*74,99
Descent the New Levels	DV	19,99

Preisliste kostenlos und unverbindlich anfordern.

Lösungshefte lieferbar

Der Druidenzirkel	DV	74,99
Der Kapitalist/Capitalism	DA	77,99
Der Meister	DV	54,99
Der Planer 2	DV	*74,99
Der Reeder	DV	74,99
Der Talismann	DV	74,99

Descent 2 DA 84,99

Desert + Jungle Strike Pack	DA	24,99
Destruction Derby	DA	89,99
Die Höhlenwelt Saga	DV	82,99
Die Siedler	DV	39,99
Discworld	DV	*79,99
Dreamweb	DV	24,99
Dungeon Master 2	DV	89,99
Earthworm Jim	DV	*69,99
Entomorph	DV	69,99
Escalation	DV	a.A.
ESPN Extreme Games	DA	a.A.
Extreme Pinball	DA	54,99
Fade to Black	DV	79,99
Fatal Racing	DV	64,99
FIFA Soccer 96	DV	79,99
FIFA Soccer internat.	DV	69,99
Fighter Duell	DA	69,99
Final Approach	DA	49,99
Flight Simulator 5.1	DV	119,99
Flight Unlimited	DV	89,99

Formular One GP2 DV 99,99 *

Frankenstein - T.t.E.o. M. /Win95	DV	94,99
Front Page Football 96	EV	69,99
Frontlines	DV	62,99
Future Dimension	DV	59,99
Gabriel Knight	EV	*24,99

Gabriel Knight 2 DA 84,99

Gene Wars DV 79,99 *

Goblins 1+2	DV	24,99
Goblins 4 / Woodruff ...	DV	79,99
Grand Prix Manager /Win	DV	84,99
Heroes of Might&Magic	DV	74,99
Hi Octane	DV	37,99
HUGO 3	DV	69,99
Human Recal	DV	79,99
Imperium Romanum	DV	*84,99
In the First Degree	DA	79,99
Indy Car Racing	DA	24,99
Indy Car Racing 2	DA	79,99
J. Madden Football 96	DV	*84,99
Jagged Alliance	DV	84,99
Jurassic Park	DV	24,99
Kings Quest 6	DV	24,99
Kings Quest 7	DV	79,99
Klik'n Play	DV	89,99
Knights of Xentar	DV	89,99
Kyrandia 3	DV	34,99
Last Dynasty	DV	39,99
Lemmings 2 - The Tribes	DA	64,99
Little Big Adventure	DV	89,99
Lost Admiral 2	DA	*79,99
Lost Eden	DV	79,99
Lost Signals	DV	74,99
Lukas TOP Adv. Col.	DV	78,99
Machiavelli the Prince	DV	89,99
Mad TV 2	DV	*74,99
Made in Germany Comp.	DV	64,99
Magic Carpet 2	DV	79,99
Magic Carpet Data	DV	24,99

Magic the Gathering /Win95 DV *99,99

Marine Fighters / USNF Data	DV	44,99

Händleranfragen erwünscht

Sony Playstation		559,00
Allen Trilogy		89,99
FIFA Soccer 96		84,99
Krazy Ivan		84,99
Thunderhawk 2 - Firestorm		84,99
War Hawk		84,99
Wipeout		89,99
WWF Wrestle Mania		89,99

Mechwarrior 2	DV	94,99

Mechwarrior 2 Expansion Pack DV 39,99

Mission Critical	DA	79,99
Monopoly	DV	59,99
Myst Special Edition /Win	DV	64,99
NASCAR Racing Track Pack	DA	39,99
NBA Jam Tournament	DA	89,99

NBA Live 96 DV *89,99

Need for Speed	DV	79,99
Network A4	DV	89,99
NHL Hockey 96	DV	79,99
Offensive	DA	*84,99
Panzer General	DA	49,99
Panzer General 2	DV	74,99
PGA 486 Tour Golf 96	DA	79,99
Phantasmagoria	DV	89,99
Pitfall /Win95	DV	84,99
Pole Position - Formel 1 Manager	DV	84,99

Police Quest SWAT DV *79,99

Pool Champion/Win95	DA	59,99
Powerhouse	DV	59,99
Primal Rage	DV	79,99
Pro Pinball - The Web	DV	54,99
Psycho Pinball	DV	69,99
Quest for Fame		89,99
Ran Soccer	DV	74,99
Ran Trainer 2	DV	64,99
Raven Project	DV	54,99

Rayman DA 74,99

Rebel Assault 2	DV	*79,99
Rebel Assault 2	DA	69,99
Red Ghost	DV	79,99
Riddle o. Master Lu	DV	*89,99
Sensible World of Soccer	DV	69,99
Shanghai Great Moments	DV	79,99

Shannara DV 79,99

Shell Shock	DV	*74,99
Shockwave /Win 95	DV	84,99
Sid Meier Classics	DV	89,99
Silent Hunter	DV	*69,99
Silent Steel (4CD)	DV	109,99
Silent Thunder /Win95	DV	*89,99
Sim Isle	DV	79,99
Sim Tower /Win	DV	84,99
Sim Town	DV	64,99
Simon the Sorcerer 1	DV	29,99
Simon the Sorcerer 2	DV	74,99
Skaphander	DV	59,99
Space Marines	DV	79,99
Space Quest 6	DV	79,99
Star Ranger	DV	64,99

Star Trek

Star Trek 1 / 25th Anniv.	DV	24,99
Star Trek 2 JR - Collectors Edition	DA	89,99
Star Trek 3 - TNG a Final Unity	DV	99,99
Star Trek interactive Manual	EV	79,99
Star Trek Omnipedia	EV	79,99
Star Trek: Generations	DV	a.A.
Steel Panthers	DA	69,99
Stonekeep	DV	84,99
Superkarts Plus (Maniac Karts)	DV	*49,99
System Shock	DA	34,99
T - Mek	DA	*74,99
Teamchef	DV	84,99

Sega Saturn		649,00
Cyberia		89,99
FIFA Soccer 96		84,99
NBA Jam Tournament		89,99
Rise of the Robots 2		84,99
Streetfighter the Movie		89,99
Thunderhawk 2		94,99
Worms		79,99

Terminator - Future Shock DV *74,99

Terror Trex/Win95	DA	a.A.
TFX - Euro Fighter 2000	DV	89,99
The Dark Eye	DA	*74,99

The Dig DV *69,99

The Hive /Win95	DA	57,99
The War College		a.A
Thexder / Win95	DA	*64,99
This means War! /Win95	DV	*89,99
Thunderhawk 2	DV	74,99
Thunderscape	DV	64,99
Tie Fighter + Data SVGA	DA	64,99
Tilt !	DA	54,99
Time Gate - Knights Chase	DV	84,99

Top Gun - Fire at Will DV *99,99

Torin's Passage	DV	89,99
Trivial Pursuit	DV	74,99
Trophy Bass Fishing	EV	84,99
Try-Tryst	EV	84,99
Try-Tryst /Win95	DA	
UEFA Champion League	DV	69,99
Unnecessary Roughness 96	DA	*74,99
Virtual Karts	DV	99,99
Virtual Pool	DA	89,99
Vollgas	DV	79,99
War at Sea Coll.	EV	*54,99
War College	DV	*64,99

Warcraft 2 DV 69,99

Warhammer - im Schatten /Win95 DA *69,99

Warlords 2 Deluxe	EV	74,99
Welcome to the Future	DV	*89,99
Werewolf vs. Comanche	DV	74,99
Westwood Comp.	DV	69,99
Wetlands	DA	59,99
Wing Commander 3	DV	79,99

Wing Commander 4 DV 99,99

Witchaven	EV	74,99
Wolf	DV	69,99
World of Soccer	DV	89,99
Worms	DV	69,99
WWF Wrestle Mania	DA	84,99
X - Wing +alle Data's +verb. Grafik	DV	69,99

Hardware

Game Pad	34,99
Wing Man	64,99
Wing Man Extreme	87,99
Logitech PILOT Mouse 2-Tasten	24,99
Quad Speed CD-ROM IDE	180,00
Quad Speed CD-ROM Mitsumi	195,00
6-Speed CD-ROM	295,00
1MB PCI Grafikkarte	110,00
2MB PCI Grafikkarte	280,00
17" Monitor 64kHz	1100,00
Soundblaster 16 Vibra Plug&Play	180,00
Soundblaster AWE 32 Plug&Play	450,00
Quantum Fireball 1.27GB	399,00
486 DX4 Motherboard+CPU 100Mhz	270,00
586 Pentium Board 90-133Mhz	210,00
586 Board Asus TP4XE 200Mhz	360,00
586 Board Adus TP4XE Pipeline Burst	420,00
Pentium 100Mhz	440,00
Pentium 133Mhz	660,00
Simm PS/2 8MB // EDO + DM 30	375,00

Achtung bei Hardware gelten Tagespreise.

Vorkasse DM6,90 (Eurocheck (bis DM400,-) oder Überweisung). Bei Nachnahme (DM10,50) zzgl. Nachnahmegebühr (DM 3,-).
Für bestellte und nicht angenommene Ware berechnen wir DM 20,- pauschal!
Für Druckfehler übernehmen wir keine Haftung. Bei Hardware fallen immer Versandkosten an.

Ab DM 250 keine Portokosten

Chronomaster

Sackgasse

Wer sich abgesehen von PC-Spielen auch noch für erlesene Science Fiction-Romane erwärmen kann, ist bestimmt schon irgendwann über den Namen Roger Zelazny gestolpert. Chronomaster ist die Adventure-gewordene Synthese beider Interessensgebiete.

Die überdimensionierte Menüleiste läßt sich aus ästhetischen und ergonomischen Gründen auf eine schmale Leiste zusammenklappen.

Die turbulente Story rund um den „Chronomaster" René Korda ist nämlich kurz vor dem Tod des mit Preisen überhäuften Schriftstellers zusammen mit seiner Co-Autorin Jane M. Linskold entstanden. Im Rahmen eines brisanten Spezialauftrags, bei dem eine Reihe von seltsamen Vorgängen in den sogenannten „Taschen-Universen" aufgeklärt werden sollen, führt die Spur auf insgesamt sechs Welten mit unterschiedlichsten Lebensbedingungen und den urigen Individuen, von denen Korda nicht immer mit offenen Armen empfangen wird. Vorsicht ist angebracht bei allzu schroffem Umgangston in Multiple Choice-Schwätzchen oder ungeschicktem Verhalten gegenüber bewaffneten Gestalten, da dies u. U. den vorzeitigen Tod des Wissenschaftlers bedeuten kann. Wer sich an Al Lowes Maxime „Save often, save early" hält, indem er in möglichst kurzen Abständen Spielstände anlegt, entgeht dem gröbsten Frust durch die unzähligen Sackgassen.

Literarisch wertvoll

Eine ungewöhnliche Eigenart von Chronomaster ist der Umstand, daß man ALLE Locations (die ebenso wie die Charaktere und Cut-Scenes 3D-Studio-generiert sind) von Anfang an besuchen kann; die Lösung der meisten Rätsel ist daher erst möglich, wenn man wirklich jeden Ort wie seine Westentasche kennt und das Inventory fast schon überquillt. Leider ist das Interface nicht übermäßig intelligent, läßt dem Spieler dafür aber eine ungewohnt große Handlungsfreiheit: Türen öffnen sich z. B. erst, sobald selbige mit dem Open-Icon angeklickt werden; viele anderen Programme „erahnen" dies bereits vorher. Daneben gibt es sechs weitere Funktionen, durch die man sich mit der rechten Maustaste klicken kann. Alternative: Man verunstaltet die Vollbild-Grafik durch die überfrachtete Mega-Menüleiste.

Petra Maueröder ■

Bei vielen Gelegenheiten kommen gerenderte Zwischensequenzen zum Einsatz.

Mausklick genügt: Dank der Sternenkarte können Sie alle Locations gezielt anfliegen.

Statement

Daß Chronomaster nicht lokalisiert wird, ist angesichts der erdrückenden Menge an Texten und Dialogen nachvollziehbar, aber trotzdem schade. Denn das Außergewöhnliche an diesem umfangreichen Programm sind weniger die durchschnittlichen Rendereien oder Puzzles, sondern der über weite Strecken amüsante Smalltalk. Trotzdem kommt Chronomaster nur für Adventure-erfahrene Fans des Autors in Frage!

In der Welt von Chronomaster läßt es sich selbst mit metallenen Statuen vortrefflich quasseln.

SPECS & TECS

VGA	Tastatur
SVGA	Maus
DOS/WIN 3.1	Joystick
WIN 95	SoundBlaster
HD 4 MB	General Midi
CD 534 MB	Audio

REQUIRED
486 DX-33, 4 MB RAM, DoubleSpeed-CD-ROM

RECOMMENDED
486 DX2-66, 8 MB RAM, QuadSpeed-CD-ROM

MULTIPLAYER
keine Multiplayer-Option

RANKING

Adventure	
Grafik	70%
Sound	65%
Handling	65%
Spielspaß	64%
Spiel	englisch
Handbuch	deutsch
Hersteller	Centregold/Capstone
Preis	ca. DM 100,-
CD-Advantage	sehr gut

„BLAST ZUM ANGRIFF!“

Sie sind ein furchtloser Söldnerkommandant, der ausschließlich vom Kampf lebt. In der durch Kriege zerrissenen Welt von WARHAMMER herrscht kein Mangel an Angeboten für Ihre hartgesottenen Truppen.

Seltsame Ereignisse werfen ihre Schatten im Imperium voraus und die Orakel prophezeien eine Zeit der Schlachten und des Leids. Für Entscheidungsschwäche bleibt keine Zeit, denn wer sich nicht für eine Seite entschieden hat, wird vom kommenden Sturm wie ein Blatt im Wind hinweggefegt werden. Jetzt ist der Zeitpunkt gekommen, für Ihre Grundsätze einzutreten – das Zögern von einer Sekunde bedeutet eine Einladung für den Tod.

So urteilt die Fachpresse:

PC SPIEL: »Mindscape spendiert mit diesem Spiel wahrhaftig eine stimmungsvolle Story«

PC ACTION: »Mindscape hat mit Warhammer wirklich einmal etwas Neues geschaffen«

PC GAMES: »Grafisch und Soundtechnisch bewegt sich Warhammer auf sehr hohem Niveau«

Gewaltige Leistungsmerkmale:

- Betrachten Sie die Schlachten aus einem beliebigen Blickwinkel. Sie besitzen volle 360 Grad-Bewegungsfreiheit in den dreidimensional scrollenden Landschaften.
- Kontrollieren Sie gewaltige, unterschiedlichste Armeen – wählen Sie zwischen 25 verschiedenen eigenen Einheiten. Kämpfen Sie gegen Gegner, die mehr als 30 verschiedene Einheitentypen aufstellen können.
- Verschiedene Spielwege, die Ihnen die Freiheit lassen, Ihre Missionen selber zu planen und auszuführen.
- Echtzeitkämpfe in Spielhallenqualität versetzen Sie mitten in das Geschehen.
- Erstklassige 256-Farben-SVGA-Grafiken erwecken die WARHAMMER-Welt zum Leben.
- Getreu an die WARHAMMER-Fantasy Battles-Welt von Games Workshop angelehnt.
- Über 30 Charaktere mit voller Sprachausgabe, daneben mitreißende Musikuntermalung und realistische Soundeffekte.

Erhältlich für Windows '95 CD und Sony Playstation

Hotline: Tel. (02 08) 9 92 41 14,
Mo., Mi., Fr. 15-18 Uhr

GAMES WORKSHOP

Alle Grafiken und Abbildungen © 1995 Games Workshop Ltd. Alle Rechte vorbehalten. Warhammer ist ein geschütztes Warenzeichen und Shadow of the Horned Rat ist ein Warenzeichen der Games Workshop Ltd.

Mindscape International
Zeppelinstraße 321
45470 Mülheim a. d. Ruhr
Tel. (02 08) 9 92 41-0
Fax (02 08) 9 92 41-29

MINDSCAPE

Skat 2095

Contra, Re, Hirsch!

Passionierte Skatspieler kennen bestimmt folgende Situation: ein lang geplanter Skatabend droht ins Wasser zu fallen, weil der dritte Mann kurzfristig absagen muß. Eine Situation, die in puncto Dramatik kaum noch zu überbieten ist!

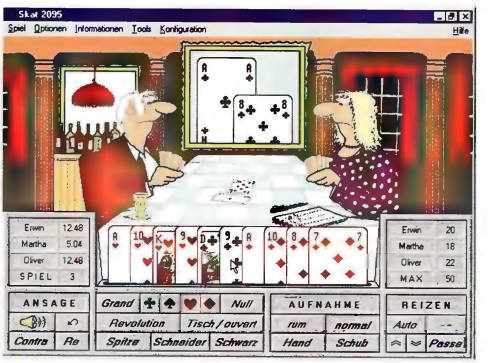

Die Benutzerführung ist vorbildlich gelöst: Sie müssen nur die gewünschte Karte mit einem Mausklick nach oben ziehen, um sie zu spielen.

Besitzer eines PCs können sich jedoch dieser ärgerlichen Lage mit einem Mausklick entziehen, denn das Flensburger Softwarehaus CreaTeam schaffte es, mit Skat 2095 - der Nachfolger von Skat 2010 ist übrigens auch zu einem Upgradepreis von 85 Mark zu haben - eine realistische Umsetzung des beliebten Kartenspiels zu entwickeln. Daß jede mögliche und unmögliche Regel ein- bzw. abschaltbar ist, versteht sich wohl von selbst. Schon weniger selbstverständlich für ein Kartenspiel am Computer ist aber, daß die vom Rechner simulierten Spieler nicht auf systeminterne Tricks zurückgreifen - sprich: die Computergegner mogeln nicht!

Grafisch darf man von Skat 2095 natürlich keine Wunderdinge erwarten, schließlich ist der mit blauen Rauten versehene Kneipentisch der einzige Dreh- und Angelpunkt des Spiels. Allerdings ist es den gewitzten Flensburgern gelungen, den begnadeten deutschen Cartoonisten Uli Stein für ihre Sache zu gewinnen. Die beiden Mitspieler Martha und Erwin sind im typischen Stil des Künstlers gehalten und sind sogar teilweise animiert: wenn Ihnen beispielsweise ein flottes Contra über die Lippen geht, verzieht der jeweilige Spieler schmerzverzerrt das Gesicht oder setzt, wenn er ein entsprechend gutes Blatt hat, ein überlegenes Grinsen auf.

Ein Leckerbissen ist auch die Sprachausgabe. CreaTeam hat es sich nicht nehmen lassen, Dutzende an verschiedenen Kommentaren bzw. Betonungen zu sampeln. So antwortet die Spieler nicht mit einem immer gleichen monotonen „Ja", sondern Sprüche wie „Ich höre mehr", „Jaaa", oder „mehr" wechseln sich ständig ab.

Oliver Menne ■

Die Highscore-Tabelle zeigt die erfolgreichsten Zocker.

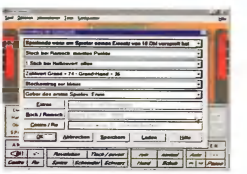

Das interne Regelbuch kann nach Belieben verändert werden.

Statement

Skat 2095 ist ein Segen für jeden begeisterten Kartenspieler. Die Fülle an Optionen, die gelungenen Grafiken von Uli Stein und die nahezu perfekte Sprachausgabe verlegen den Stammtisch kurzerhand ins Wohn- bzw. Arbeitszimmer. CreaTeam macht die verrauchten Skatabende zwar nicht überflüssig, aber zumindest ersetzlich.

Skat 2095 läßt sich natürlich auch im Fenster spielen. So kann man bei der Arbeit zum Beispiel kleine „Kreativpausen" einlegen.

SPECS & TECS

VGA	Tastatur
SVGA	Maus
DOS/WIN 3.1	Joystick
WIN 95	SoundBlaster
HD 8 MB	General Midi
CD - MB	Audio

REQUIRED
3865X25, 2 MB RAM

RECOMMENDED
486DX2/66, 8 MB RAM

MULTIPLAYER
keine Multiplayer-Option

RANKING

Kartenspiel

Grafik	50%
Sound	20%
Handling	90%
Spielspaß	83%
Spiel	deutsch
Handbuch	deutsch
Hersteller	CreaTeam
Preis	ca. DM 130,-
CD-Advantage	nicht bewertbar

CeBIT '96
Halle 9 EG
Stand 17 A

Sphärenklänge...

Das absolute Klangerlebnis

SBC 675 STEREO SUBWOOFER SYSTEM
Magnetisch abgeschirmt, 160 Watt (PMPO) 2-Wege-Subwoofer-System, 5 Band Equalizer, Lautstärke-/Balance- und Mischregler, Kopfhörerbuchse, Externe Lautsprecheranschlüsse,
unverbindliche Preisempfehlung **DM 199,-**

AEROSPACE EXTREME
gnetisch abgeschirmt, 100 Watt (PMPO), tstärkeregler, Bass- und Höhen-Unter- zung, Kopfhörerbuchse, inkl. Spezialnetzteil
erbindliche Preisempfehlung **DM 99,95**

SV 740
AEROSPACE ALPHA
Magnetisch abgeschirmt, 40 Watt (PMPO), Lautstärkeregler, Bass Boost, Höhen-Unterstützung, Betrieb über Batterien möglich, inkl. Spezialnetzteil
unverbindliche Preisempfehlung **DM 39,95**

615 STEREO Lautsprechersatz
Magnetisch abgeschirmt, 70 Watt (PMPO), Lautstärkeregler, Bass- und Höhen-Unterstützung, inkl. Spezialnetzteil
unverbindliche Preisempfehlung **DM 79,95**

SV 721
AEROSPACE DE LUXE
Magnetisch abgeschirmt, 2 x 100 Watt (PMPO Lautstärkeregler, Bass Boost, Höhen-Unterstützung, Kabelfernbedienung mit LCD-Display, inkl. Spezialnetzteil
unverbindliche Preisempfehlung **DM 99,95**

Jöllenbeck
GmbH · FarEast-Import-Export
27404 Weertzen · Tel. (0 42 87) 12 51 · Fax (0 42 87) 6 0
Vertrieb über den Fachhandel

JETZT

Ausgabe 04/96

jetzt im Handel

erhältlich oder

JETZT

gleich bestellen!

NACHBESTELLEN!

02/96

03/96

04/96

Meine Adresse: (bitte in Druckschrift)

Name, Vorname

Straße, Haus-Nr.

PLZ, Wohnort

Bitte Gesamtbetrag per Verrechnungsscheck oder bar mit dem ausgefüllten Coupon an nachstehende Adresse schicken: : COMPUTEC VERLAG, Isarstr. 32-34, LESERSERVICE, 90451 Nürnberg

Hiermit bestelle ich:

❒ **PC GAMES CD-ROM 02/96** „DARK SUN“	**zu DM 19,80**	
❒ **PC GAMES CD-ROM 03/96** „Al Qadim“	**zu DM 19,80**	
❒ **PC GAMES CD-ROM 04/96** „Der Clou“	**zu DM 19,80**	
	zuzüglich DM 3,- Versandkostenpauschale	DM 3,-
	GESAMTBETRAG	

Bitte beachten: Angebot gilt nur im Inland!

COMPUTEC

Sea Legends

Auf Nostalgiekurs!

„Ich will mehr", sprach der Piratenkapitän und wanderte über die Planke zu den Haien. Die Pointe dabei ist der alte Kalauer mit der Schreibweise - „klein mit h" oder „groß mit Doppel-e"?! Im Falle von „Sea Legends" liegt die Antwort klar auf der Hand: Das Grafikadventure im Piratenkostüm bietet eher „Meer" denn „mehr".

Im Jahre1667 waren die Weltmeere noch ein gefährlicher Ort. Richard Gray, Captain der Royal Army, soll im fernen Barbados einen Offiziersposten antreten. Mit einer Fregatte sticht er in See, doch die Reise gerät zu einem spannenden Erlebnistrip, in dem Verrat, Mord, ein goldener Ohrring und ein unberechenbarer Onkel für viel Aufregung und mächtig Ärger sorgen werden.

Wenn im Intro das ledergebundene Logbuch aufgeschlagen wird, man das Papier rascheln hört und sieht, wie die Bilder zum Leben erwachen, dann liegt das Abenteuer zum Greifen nahe.

Unter englischer Flagge machen Sie den Golf von Mexiko unsicher.

Pixelsturm

Schade, daß hier die Grafik nicht so recht mitzieht. Vor allem im Vorspann enttäuschen die animierten Sequenzen. Die stolzen Dreimaster segeln gegen den Pixelsturm an. Da weiß der naive Comicstil später im Spiel schon besser zu gefallen. Pluspunkte sammelt außerdem die freundliche und übersichtliche Spielsteuerung, die dem Spieler erlaubt, sich einhändig per Maus durch das Bildschirmgeschehen zu klicken. Netter Gag am Rande: Mit der Cursor-Hand läßt sich gegen allerlei Gegenstände auf dem Bildschirm klopfen, der Rechner zaubert den passenden Ton dazu.

Ansonsten erfüllt „Sea Legends" exakt die Erwartungen, die die Verpackung verspricht - nicht mehr und nicht weniger. Es hängt vom jeweiligen Spielertyp ab, ob er sich beim Plausch mit der Hafenkneipenwirtin mit den altbekannten vier bis fünf vorgegebenen Fragenmöglichkeiten zufriedengibt oder aber ärgert, daß ihm nicht mehr Handlungsspielraum zur Verfügung steht. Witzig auch die Sprachausgabe. „Dieser Kampf nahm für Richard Gray kein glückliches Ende. Er fand dabei den Tod", vermeldet die Computerstimme lapidar, kaum daß der Held niedergestreckt auf die Planken sinkt. Das Lederbuch klappt zu. Game Over.

Stefan Gnad ■

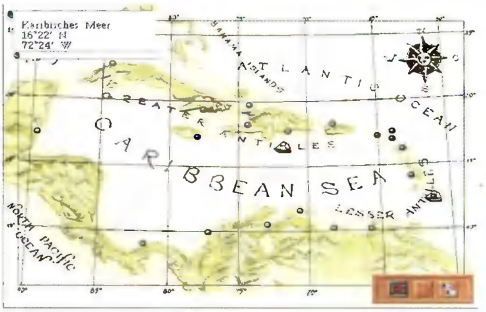

Die Ähnlichkeiten zu Pirates! sind unverkennbar. Auch bei Sea Legends müssen Sie sich als Pirat oder Händler durch die Karibik kämpfen.

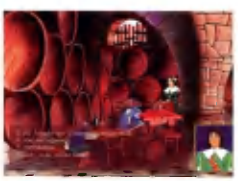

In der Kneipe wird jede Menge Seemannsgarn verzapft.

Beim Händler können Sie Waren kaufen bzw. wieder verkaufen.

Statement

Ich werde das Gefühl nicht los, daß bei „Sea Legends" der legendäre Spieleklassiker „Pirates!" Pate gestanden hat. Allen PC-Piraten bietet die Quasi-Neuauflage des beliebten Freibeuterspiels freilich viele Handlungsmöglichkeiten mehr. Die Fechteinlagen sind, wie überhaupt alle Kampfsequenzen, liebevoll in Szene gesetzt. Daß das Spiel trotzdem vor allem grafische Defizite hat, darüber werden Genrefans großzügig hinwegsehen. Mit dem nostalgischen Auge betrachtet eine gelungene Hommage!

SPECS & TECS

VGA	Tastatur
SVGA	Maus
DOS/WIN 3.1	Joystick
WIN 95	SoundBlaster
HD 1 MB	General Midi
CD 100 MB	Audio

REQUIRED
486DX33, 8 MB RAM, SingleSpeed-CD-ROM

RECOMMENDED
486DX2/66, 16 MB RAM, DoubleSpeed-CD-ROM

MULTIPLAYER
keine Multiplayer-Option

RANKING

Adventure	
Grafik	60%
Sound	60%
Handling	80%
Spielspaß	60%
Spiel	deutsch
Handbuch	deutsch
Hersteller	Ocean
Preis	ca. DM 80,-
CD-Advantage	befriedigend

VERGESSEN SIE ALLES, WAS SIE BISHER GESEHEN HABEN!

UNGLAUBLICHE FEATURES*:

- zukunftsweisende 3D-Engine
- SVGA-Auflösungen bis 800 x 600
- Netzwerk/Modem-Play bis 8 Spieler
- Interaktive 3D-Umgebung: Gebäude, Monitore, Kameras, Fenster, Brücken u.v.m. können zerstört werden!
- Exotische Waffen, wie ferngezündete Granaten und Laserbomben
- ultrarealistische Sound-effekte und fetzige Musik!

*technische Änderungen vorbehalten

FAST ALLES IST MÖGLICH:

Springen, Kriechen, Ducken, Schwimmen, Tauchen, Fliegen... Bewegen Sie sich auf dem Mond oder fahren Sie mit U-Bahnen, Space Shuttles, Aufzügen u.v.m.!

DUKE NUKEM 3D

DUKE NUKEM 3D (SHAREWARE)

86%

PC PLAYER 3/96

"Selten hat ein 3D-Actionspiel so viel Spaß gemacht wie Duke Nukem 3D. (...) Duke Nukem 3D ist wie ein guter Actionfilm: Geradlinig, hart und ehrlich – eben unterhaltsam." - *Florian Stangl, PC PLAYER 3/96*

CeBIT'96
HANNOVER
14. — 20. 03. 1996
HALLE 9, EG / STAND F43

CDV Software GmbH
Postfach 2749
76014 Karlsruhe

CompuServe: 100022,274
Internet: http://ourworld.compuserve.com/homepages/CDV

FAX (0721) 9 72 24-24

(0721) 9 72 24-0

CENTRE GOLD

Developed by 3D Realms Entertainment. All rights reserved.
Distributed by FormGen. All other trademarks are the property of their respective owners. WWW Site (http://www.3drealms.com)
CIS (Keyword Realms) • Software Creations BBS (508) 368-7036

FormGen INCORPORATED

3D REALMS

Cyberjudas

Präsidenten-S

Die Merit Studios haben eine Simulation geschaffen, die sich in einer Hinsicht von vielen anderen abhebt: hier geht es nicht einfach um den Kampf zwischen Gut und Böse, sondern um die menschlichen Abgründe, die sich in jedem von uns irgendwann auftun können.

Jeder Berater residiert in einem eigenen Büro, in dem er Ihnen Rede und Antwort steht. Auch die Räumlichkeiten sollten Sie unter die Lupe nehmen, um Informationen über die Eigenheiten Ihrer Mitarbeiter einzuholen.

Stellen Sie sich vor, Sie haben nun wirklich die Möglichkeit, aus der Realität in den Cyberspace zu wechseln und dort die abenteuerlichsten Dinge zu tun. Wie wär´s, wenn Sie von dort aus als „Schattenpräsident" die Herrschaft über die USA übernehmen würden? Auf den ersten Blick eine verlockende Idee, aber was ist, wenn sich unter Ihren Beratern ein Verräter befindet? Genau mit diesem Problem, einem Cyberjudas, haben Sie in dem neuen Werk der Merit Studios zu kämpfen. Er berät Sie bewußt falsch, zu seinem persönlichen Vorteil, und er schert sich den Teufel darum, wenn die ganze Welt dabei vor die Hunde geht.

Über diesen Bildschirm können Sie Geld für Projekte bereitstellen.

Verfolgungsjagd

Ihnen stehen verschiedene Mittel zur Verfügung, dem Cyberjudas das Handwerk zu legen. Stochern Sie ungeniert im Privatleben Ihrer Berater, um dunkle Punkte in deren Vergangenheit ans Tageslicht zu bringen. Oder bedienen Sie sich der Dienste eines „Tracers", der sich dem Verräter an die Fersen heftet und ihn um den gesamten Erdball verfolgt. Er liefert Ihnen regelmäßig mehr oder weniger genaue Hinweise über die Aktivitäten und den Wirkungskreis Ihres Widersachers, und das haben Sie auch bitter nötig, denn die Schmach seiner Sabotageakte fällt selbstverständlich auf Sie zurück. Und was gibt es für Sie Wichtigeres, als Ihre Popularität bei Ihren Untertanen? Sie wollen schließlich wiedergewählt werden und können schon allein deshalb nicht dulden, daß Ihnen jemand ins Präsidenten-Handwerk pfuscht.

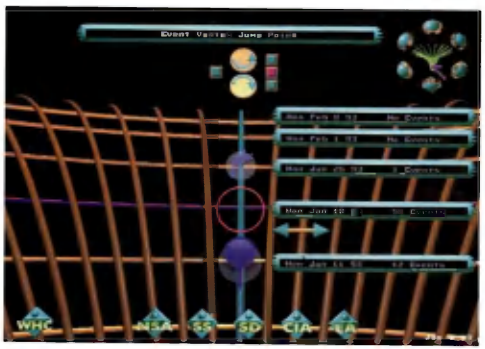

Mit Hilfe des etwas gewöhnungsbedürftigen Event Horizon Vortex kann der Schattenpräsident auf die Aktivitäten des Cyberjudas reagieren.

Keine Schwarz-weiß-Malerei

Die Designer der Merit Studios stellten ihrem Präsidenten-Poker ein Wort des russischen Schriftstellers Alexander Solschenizin voran, in dem behauptet wird, das Böse schlummere in jedem von uns und wäre deshalb nicht ohne weiteres zu bekämpfen. Damit wird schon klar, daß es sich bei Cyberjudas nicht um einen pauschalen Kampf zwischen Gut und Böse handelt. Die Verhältnisse sind viel komplexer und lassen sich nicht einfachen Patentrezepten bewältigen. Entsprechend vielschichtig gestaltet sich auch die Suche nach Ihrem Gegner: Sie analysieren Statistiken und Berichte über Geschehnisse in Ländern, mit denen Sie als US-Schattenpräsident Kontakte pflegen. Sie legen jedes Wort Ihrer Berater auf die Goldwaage und versuchen so, den Judas unter Ihren Mitarbeitern aufzuspüren.

Technisch makellos

In seiner Eigenschaft als Präsident klickt man sich andauernd durch einen Wust an Bulletins, Wirtschaftsberichten und Statistiken. Daß das Spiel Cyberjudas dennoch spannend ist, liegt

Statement

Obwohl ich weiß Gott kein Freund langer Zahlenreihen und Statistiken bin, hat mir Cyberjudas doch recht gute Unterhaltung geboten: eine langfristig motivierende, technisch hervorragend gemachte „Präsidenten-Simulation", in der statt dem kriegerischen Aspekt die Diplomatie im Vordergrund steht.

ite

Es empfiehlt sich, in den Berater-Büros ein wenig herumzuschnüffeln.

vor allem an der „Verpackung". Das Auge wird auf der Suche nach dem Verräter pausenlos von wunderschönen, wenn auch recht statischen SVGA-Grafiken verwöhnt, die von einem düsteren, stimmungsvollen Soundtrack erster Güte untermalt werden. Auch die Mausteuerung läßt kaum Wünsche offen; schnell hat man die anfangs etwas verwirrend erscheinenden Navigationselemente durchschaut und bewegt sich völlig souverän und komplikationslos durch den Cyberspace. Wer also nicht unbedingt den kurzfristigen Ballerspaß sucht,

Militär-Aktionen in aller Welt steuert der Präsident über diesen Screen.

sondern bereit ist, sich mit viel Feingefühl und Kombinationsgabe auf ein Spiel einzulassen, der wird an Cyberjudas auf lange Sicht seine Freude haben.

Herbert Aichinger ■

Per Computer kann man sich Infos über die Domizile seiner Berater einholen. Einer hat sich ein europäisches Schloß in die USA transferieren lassen.

SPECS & TECS

VGA	Tastatur
SVGA	Maus
DOS/WIN 3.1	Joystick
WIN 95	SoundBlaster
HD 23 MB	General Midi
CD 361 MB	Audio

REQUIRED
486DX2/66, 8 MB RAM, DoubleSpeed-CD-ROM

RECOMMENDED
Pentium, 8 MB RAM, QuaSpeed-CD-ROM

MULTIPLAYER
keine Multiplayer-Option

RANKING

Simulation	
Grafik	74%
Sound	71%
Handling	79%
Spielspaß	71%

Spiel	deutsch
Handbuch	englisch
Hersteller	Merit Studios
Preis	ca. DM 100,-
CD-Advantage	befriedigend

Zubehör

ACTION REPLAY	155,00
Aktivboxen 25W	**59,00**
CPU Lüfter f. 486er	14,99
CPU Lüfter Pentium	19,90
Disketten 3,5" format	6,99
Floppy LW 3,5"	46,00
Gehäuse BigTower	155,00
Gehäuse MiniTower	99,00
IOMEGA Zip Drive 100MB	*335,00*
Medium Zip 100MB	*29,00*
Joystick	19,50
Laplinkkabel par	17,50
Null-Modemkabel	16,50
Modem 14400 ext	
BZT 155,00	
Mouse ser. 12,50	
Tastatur für WIN95 49,00	
SCANNER IMAGERY 1200 A4 16,6 mio Farben incl.SCSI Schnittstelle	625,00
USV 250VA	155,00
USV 400VA	325,00
Wechselrahmen f. HD	35,00

VGA Karten

DIAMON Stealth SE	179,00
Elsa Winner Trio 64	285,00
miroCRYSTAL 12 SD	199,00
miroVIDEO 20 SD	285,00
PCI 1MB	155,00
VLB 1MB	115,00
Spea Showtime+ 2MB	698,00
Spea V7 Mirage P32	199,00

Drucker

EPSON Stylus Color II	795,00
HP DeskJet 660c	959,00
HP DeskJet 850c	966,00
HP LaserJet 5P	1765,00
NEC P2Q	345,00
OKI Laser 600	855,00
OKI FB 390	1555,00

Mainboards-CPU

486 PCI 256 Cache	195,00
486 PCI 256 Cache 2*EIDE, 2*SER, 1*PAR	249,00
Pentium	299,00
AMD80486DX2/80	**99,00**
Cyrix80486DX2/80 5 Volt	**88,00**
Stromversorgungsadapter 3,3V CPU auf 5V Board	48,00
Copro 387/40	39,00
a80486 DX4/100	155,00
a80486 DX4/120	185,00
AMD 133	199,00
iP90	375,00
iP100	499,00
iP120	599,00
iP133	889,00

Festplatten

Conner CFS 635A	295,00
Conner CFS 850A	335,00
Conner CFS 1275A	425,00
Conner CFP 1080S	575,00
DECATL. ST 5850	345,00
DECATL. ST 51080A	420,00
WD AC 2635	299,00
WD AC 2850	345,00
WD AC 31200	499,00
WD AC 31600	675,00

Monitore

TS15 MPR II dig.	545,00
TS17 MPR II dig.	866,00

Speicher

EDO RAM 4MB	269,00
SIMM 1 MB	59,90
SIMM 4 MB	235,00
SIMM 4 MB PS/2	215,00
SIMM 8 MB PS/2	399,00
SIMM 16 MB PS/2	755,00
CACHE-SATZ 256k	85,00
SIMM > PS/2 Adapter	*29,00*

CD-ROM

NEC quad CDR273	279,00
FX 400	245,00
CD-ROM Kid 5-fach	285,00
IDE CD-ROM Interface	42,00
Caddy für CD-ROM	9,80

Netzwerk

Karte NE2000 ko. BNC	49,00
Karte NE2000 BNC und UTP für PCI	65,00
Netzwerkkabel BNCkonfektioniert 10m	15,00
Abschlußwiderstand BNC	4,50
Chrimpstecker BNC	4,25

für 386er Aufsteiger

Aufrüstsatz konfiguriert und getestet

Mainboard PCI 256Cache
Schnittstellen on Board (2*ser. 1*par, 1*FDD, 2*HD
CPU AMD486 DX 2/80
CPU Kühler und
SIMM PS/2 Adapter 295,00

auf Wunsch Komplettsysteme und Systemumrüstungen
Abholung und Anlieferung per UPS

bestellen Sie über
Telefon : 03963/211336
Fax: 03963/211337

TSUNAMI Computer
Woldegk GmbH
17348 Woldegk
Mühlendamm 1

Lieferung per Nachnahme
Post oder UPS
Preis nach Gewicht
min. 12,80 DM

Preise freibleibend,
Zwischenverkauf, Irrtum
und Änderungen
vorbehalten

TSUNAMI Woldegk

Nicaragua

Foto: Jörg Jennich

Familien-los

Unter extremen Bedingungen von Armut und Hoffnungslosigkeit verlieren immer mehr Kinder ihren Halt in der Familie. Auf der Straße geraten sie schnell in den Teufelskreis von Ausbeutung, Kriminalität und Prostitution. Statt auf den überforderten Staat zu warten, bieten engagierte Mitbürger praktische Hilfen: Anlaufstellen, warme Mahlzeiten, medizinische Betreuung ... Dank Spenden auch von „Brot für die Welt" erhalten Straßenkinder die Chancen zum Schulbesuch und zu einer Berufsausbildung.

DEN ARMEN GERECHTIGKEIT

Brot für die Welt

Postbank Köln 500 500-500
(BLZ 370 100 50)
Postfach 10 11 42, 70010 Stuttgart

LÖSUNGEN

für Computerspiele
auch Soft- und Hardware
De&Han (Inh. Tobias Hiltl)
Andechser Str.8, 92260 Ammerthal

Tel. 09628/8459

Lösungen für Spiele:

Alone in the Dark 1	6,-
Beneath a steel sky	5,-
Day of Tentacle (+Karten)	7,-
Dreamweb	6,-
Futurewars	6,-
Gobliiins 1	6,-
Hook	4,-
Indiana Jones 3	5,-
Indiana Jones 4	7,-
Kings Quest 6	7,-
Kings Quest 7	7,-
Kyrandia 2	7,-
Kyrandia 3	6,-
Les Manley 2	5,-
Loom	4,-
Maniac Mansion 1 (+Karten)	7,-
Monkey Island 1	7,-
Monkey Island 2	6,-
Sam & Max	6,-
Simon Sorcerer 1	6,-
Woodruff a. t. Schnibble ...	7,-
VK: +4 DM / NN: +16 DM	

Hard- + Software:

4 MB PS/2, 72pin, 70ns	186,-
4x CD,256K Cache,180ms	189,-
Mitsumi FX600,6fach CD	319,-
HDD 1,3GB Qua.Fireball	439,-
Soundblster 32 IDE,PnP	279,-
P75 / P100 CPU	266/509,-
P166 CPU	1390,-
Corel Draw! 6.0 WIN95	659,-
Wing Commander IV, CD	117,-
Formula One GP II, CD	117,-
Siedler II, CD	99,-
Larry I - VI, CD	89,-
Kings Quest VII, CD	88,-
Hard- und Software a.Anf.	
VK: +8 DM / NN: +16 DM	

It's magic: Nach FIFA Soccer und NHL Hockey ist auch NBA Live 96 endlich reif für die Virtual Stadium-Technologie: Der Monopolist unter den Basketball-Simulationen wirkt noch durchgestylter und technisch ausgereifter als die 95er-Ausgabe des EA Sports-Bestsellers.

NBA Live '96

Millionärs-Club

Die reflektierenden Spieler-Silhouetten auf dem Parkett und die Bandenwerbung lassen sich bei Performance-Problemen deaktivieren.

Auch das ist neu: Verwandelte bzw. mißglückte Korbwürfe im Überblick!

Vor jedem Match werden die Hauptdarsteller ausführlich vorgestellt.

NBA - das ist die Welt von Michael Jordan, Shaquille O'Neal, Hakeem Olajuwon und all den anderen Spitzenverdienern, die sich regelmäßig in chronisch ausverkauften Arenen treffen und dort für ihre Fans „zaubern". Typisch für TV-Übertragungen von NBA-Spielen sind die extravaganten Kamera-Einstellungen, aus denen die Dunks, Steals und Assists gezeigt werden - kurzum: Kaum eine andere Sportart ist so sehr für die Virtual Stadium-Engine prädestiniert wie Basketball. In NBA Live `96 gibt es sechzehn grundverschiedene SVGA-Ansichten des Courts - ob man nun lieber von der Pressetribüne oder aus der Vogelperspektive zuguckt, kann während des laufenden Matches per Tastendruck entschieden werden, wobei sich das Bild in einer atemberaubenden Geschwindigkeit dreht und bei Bedarf entscheidende Szenen heranzoomt bzw. aus der Totalen zeigt.

Gut, besser, NBA Live 96

Mehr als 40 Verbesserungen und komplett neue Features gibt es gegenüber dem heißgeliebten Vorgänger. Daß die Statistiken und Analysen noch stärker ins Detail gehen (welcher Spieler hat wann von welcher Position einen Treffer erzielt) bis zu der Tatsache, daß sich die Haarfarbe von Paradiesvogel Dennis Rodman kontinuierlich während einer Saison ändert - die Designer haben wirklich an alles gedacht. Da macht's alleine schon Spaß, in den umfangreichen Datenbeständen (29 Teams, über 300 Spieler) zu stöbern. Die sind natürlich durchweg auf dem neuesten Stand der Dinge, d. h. es wurden etwaige Wechsel wie die des erwähnten Rodman zu den Chicago Bulls berücksichtigt. Auf dem gleichen unerreichbar hohen Niveau wie zuvor blieb das Gameplay und der Lärmpegel des ausrastenden Publikums.

Petra Maueröder ■

Statement

Der Streetball-Boom ist vorbei, NBA Live bleibt: Einen gut ausgestatteten PC vorausgesetzt, verwöhnt die jüngste Produktion von EA Sports mit überragender Spielbarkeit, atemberaubender Grafik, Power-Sound und einer perfekten Präsentation. Wer auch nur einen Funken Interesse an Basketball hat, braucht NBA Live '96 - das gilt übrigens auch für Besitzer von NBA Live '95.

Markante Persönlichkeiten wie New York Knicks-Star Patrick Ewing kann man auch aus größerer Entfernung identifizieren.

SPECS & TECS

VGA	Tastatur
SVGA	Maus
DOS/WIN 3.1	Joystick
WIN 95	SoundBlaster
HD 8 MB	General Midi
CD 310 MB	Audio

REQUIRED
486DX-50, 8 MB RAM, DoubleSpeed-CD-ROM

RECOMMENDED
Pentium 90, 16 MB RAM, QuadSpeed-CD-ROM

MULTIPLAYER
bis zu 2 Spieler an einem PC

RANKING

Sportspiel

Grafik	90%
Sound	85%
Handling	85%
Spielspaß	93%

Spiel	deutsch
Handbuch	deutsch
Hersteller	Electronic Arts
Preis	ca. DM 100,-
CD-Advantage	gut

MicroFun
Unterhaltungssoft- und -hardware

Irrtum und Preisänderungen vorbehalten.

weitere Produkte auf Anfrage

Tagespreise erfragen

SIMM

1 MB 70ns	56,95
4 MB 70ns	182,95
PS2- 4 MB	137,95
PS2 - 8 MB doppels.	277,95
PS2 - 16 MB	599,95
PS2 - 32 MB	1.379,95
PS2 - 4 MB EDO	163,95
PS2 - 8 MB EDO	327,95
PS2- 16 MB EDO	719,95

Soundkarten

Creative SoundBlaster16 Value IDE	162,95
Creative SoundBlaster32 PnP	273,95
Creative SoundBlaster AWE32 PnP	424,95
Orchid NuSound PnP	269,95
YAMAHA SW 20PC SoundEdge	242,95

CD-Laufwerke

Mitsumi FX 600 6-fach IDE	266,00
Toshiba XM 5422 B 4-fach IDE	127,00
TEAC CD 56 E 6-fach IDE	251,00
Creative CD-620e 6-fach IDE	277,00
Philips PCA 62CR 6-fach IDE	207,00

VGA-Karten

Hercules Stingray Pro	1 MB	149,95
Hercules Stingray64 Video	2 MB	265,95
Matrox Millenium	2 MB	531,95
Matrox Millenium	4 MB	771,95
SPEA V7 Vega Video	1 MB	139,95
SPEA V7 Mirage P64 Trio	2 MB	285,95
ELSA Winner 1000 TRIO V	2 MB	282,95
Diamond Stealth64 Video	4 MB	705,95
ATI Graphics Xpression	1 MB	165,95

Festplatten

Quantum Fireball	1280 MB IDE	380,00
Western Digital	850 MB IDE	339,00
Western Digital	1200 MB IDE	390,00
Western Digital	1600 MB IDE	519,00
Conner CFS	1620 MB IDE	465,00

CPU

AMD 486DX4-120 Mhz	140,95
AMD 486DX -133 Mhz	149,95
Intel Pentium 75 Mhz	198,95
Intel Pentium 100 Mhz	361,95
Intel Pentium 120 Mhz	450,95
Intel Pentium 133 Mhz	584,95
Intel Pentium 150 Mhz	795,95
Intel Pentium 166 Mhz	1.155,95

Wave Table

YAMAHA DB 50XG	196,95

Videoboard

Fast Movie Machine II	841,95
Fast Movie Machine II Power Pack	1.681,95
Miro Video DC20	1.205,95

Joystick

Logitech Wingman Extreme	84,95
Microsoft SideWinder 3D	119,95

Motherboard

PCI 486 Board 256 KB Cache 2VLB 3PCI	169,95
ASUS 486SP3 256 KB Cache VLB/PCI enh. IDE	221,95
Intel Endeavor PCI 256 KB Pipline Burst	324,95
Intel Endeavor PCI **incl. Pentium 75 Mhz**	511,95
Intel Endeavor PCI **incl. Pentium 100 Mhz**	674,95
Intel Endeavor PCI **incl. Pentium 120 Mhz**	765,95
Intel Endeavor PCI **incl. Pentium 133 Mhz**	898,95
Intel Endeavor PCI **incl. Pentium 150 Mhz**	1.109,95
Intel Endeavor PCI **incl. Pentium 166 Mhz**	1.471,95
Intel Aurora PCI **incl. Pentium PRO 150 Mhz**	2.779,95
ASUS TP5SXE256 256 KB Pipline Burst Cache	341,95
GIGABYTE GA-586 ATE-P 256 KB Pipline Burst bis 200 Mhz	345,95

Controller

Enhanced VLB-IDE 4 IDE,2 ser,1 par,1 Game	32,95

PC-Zubehör

3,5" Diskettenlaufwerk	41,95
Big-Tower Gehäuse	142,95
Mini-Tower Gehäuse	116,95
Cherry Tastatur WIN 95	45,95
Netzwerkkarte NE 2000 kompatibel	45,95
SIMM-Adapter	32,95
Spannungswandler	55,95
Modem 14400 extern	180,95
Modem 28800 extern	305,95
Aktiv-Boxen 80 Watt	72,95
Zip Drive Jomega	399,95
ISDN-Karte AVM	195,95

Midi Sequenzer

Steinberg Cubasis 64-Spur	dt	219,00
Steinberg MusicStation	dt	319,00

Versand: Heimgartenstr. 40, 85221 Dachau
Phone: 08131/55128
Fax: 08131/55218
BTX: Microfun#

Nachnahme	10,00 DM
Vorauskasse	5,00 DM
Ausland	20,00 DM

Ausstellung für Computer, Software und Zubehör

Mit Jahr für Jahr rund 80.000 Besuchern ist die HobbyTronic Computerschau eine der erfolgreichsten Special-Interest-Ausstellungen der Branche.
Mit über 200 Ausstellern wendet sich diese junge und doch älteste und erfolgreichste Messe ihrer Art nicht nur an Hobby-Elektroniker, Computer-Freaks und Funker, sondern inzwischen auch an Semi-Profis und Profis.

HobbyTronic Computerschau
Täglich 9-18 Uhr
17.-21.4.96

- Verkaufsausstellung mit breitem Angebot
- „Multi-Media" mit neusten Produkten
- Action-Center und Computer-Straße mit firmenneutralem Service
- Das Highlight in diesem Jahr
- INTERNET-Café: Relaxen und kostenlos Surfen im INTERNET!

Westfalenhallen Dortmund

Messezentrum Westfalenhallen Dortmund
Rheinlanddamm 200 · 44139 Dortmund · Telefon: 02 31/12 04-521 u. 525 · Telefax: 02 31/12 04-678 u. 880 · Btx: westfalenhallen#

Weitere topaktuelle Informationen per Faxabruf: 06 81/99 68 52 01 30 (Faxgerät auf „Abruf" oder „Polling" stellen, wählen und starten.)

JETZT

Jetzt die Knaller der letzten 3 Monate nachbestellen!

NACHBESTELLEN!

01/96

02/96

03/96

Meine Adresse: (bitte in Druckschrift)

Name, Vorname

Straße, Haus-Nr.

PLZ, Wohnort

Bitte Gesamtbetrag per Verrechnungsscheck oder bar mit dem ausgefüllten Coupon an nachstehende Adresse schicken: : COMPUTEC VERLAG, Isarstr. 32-34, LESERSERVICE, 90451 Nürnberg.

Hiermit bestelle ich:

❒ **PC GAMES 01/96 mit CD ROM**	**zu DM 9.90**	
❒ PC GAMES 01/96 mit Diskette	zu DM 7.50	
❒ **PC GAMES 02/96 mit CD-ROM**	**zu DM 9.90**	
❒ PC GAMES 02/95 mit Diskette	zu DM 7.50	
❒ **PC GAMES 03/96 mit CD-ROM**	**zu DM 9.90**	
❒ PC GAMES 03/96 mit Diskette	zu DM 7.50	
zuzüglich DM 3,- Versandkostenpauschale	DM	3,-
GESAMTBETRAG		

Bitte beachten: Angebot gilt nur im Inland!

Die große Schlacht in den Ardennen

Panzer General 3

Empire gibt sich kämpferisch: Der erste Teil der neuen Battleground-Reihe (wird demnächst durch die Folge „Gettysburg" fortgesetzt) nimmt das SSI-Sortiment durch mehr Spieltiefe, hübschere Grafik und noch höheren Anspruch ins Visier.

Unterteilt in sechs Spielphasen (Vorbereitung, Bewegung, Defensive, Offensive, Vorstoß, Nachrücken) lotst man seine Einheiten via Mausklick über die 24 Hexagon-Karten, die sich thematisch mit der berühmtesten Schlacht der amerikanischen Streitkräfte während des Zweiten Weltkriegs auseinandersetzen. Die 2D- und 3D-Ansichten mit der vom Waldsterben schlichtweg ignorierten Bilderbuch-Landschaft, den Mini-Häuschen und zinnfigurengleichen Einheiten heben sich wohltuend von den beiden bläßlichen Panzer Generälen ab. Wünschenswert wäre jedoch eine zusätzliche Zoomstufe gewesen, weil man die bis zur Unkenntlichkeit geschrumpften Truppen nicht auf den ersten Blick voneinander unterscheiden kann.

Statement

Nichts Neues im Westen: Das Spiel setzt voraus, daß Sie sich noch intensiver als beim leichter zugänglichen Panzer General mit den mannigfaltigen Eigenschaften der Einheiten auseinandersetzen. Man fordert von Ihnen ein gerüttelt Maß an Zeitaufwand und Selbstdisziplin, was fast schon in Arbeit ausartet und deshalb selbst ausgesprochenen Strategie-Fans den Spaß verdirbt.

Symbolträchtig

Die Windows-Menüs strotzen nur so vor an- und abschaltbaren Optionen und einblendbaren Info-Fenstern. Dutzende von Symbolen, Abkürzungen und Farben nötigen zum wiederholten Zurateziehen von Dokumentation und Online-Hilfe, die übrigens demnächst ins Deutsche übertragen werden. In der ersten Neugierde guckt man sich auch gern mal die Hundertschaften kurzer AVI-Files an, die die jeweilige Aktion illustrieren. Die spielspaß-abwürgende Komplexität und der recht heftige Schwierigkeitsgrad machen Battleground: Ardennes zu einem Fall für den härtesten Kern der Strategie-Kundschaft. Der wiederum freut sich über den famosen Zweispieler-Modus über's Modem und einen äußerst flexiblen Szenario-Editor.

Petra Maueröder ■

Grün ist die Heide: Bereits mit bloßem Auge sind die verschiedenen Höhenstufen der Landschaft erkennbar.

24 Missionen werden von Haus aus mitgeliefert.

Selbst der Editor erfordert eine unnötig lange Einarbeitungszeit.

Nicht schön, aber sehr viel übersichtlicher: Auch eine 2D-Ansicht des Schlachtfeldes ist vorgesehen.

SPECS & TECS

VGA	Tastatur
SVGA	Maus
DOS/WIN 3.1	Joystick
WIN 95	SoundBlaster
HD 5 MB	General Midi
CD 178 MB	Audio

REQUIRED
386 DX-33, 4 MB RAM, DoubleSpeed-CD-ROM

RECOMMENDED
486 DX-33, 8 MB RAM, DoubleSpeed-CD-ROM

MULTIPLAYER
Zwei Spieler an einem PC oder via Modem

RANKING

Strategie

Grafik	65%
Sound	65%
Handling	70%
Spielspaß	63%

Spiel	deutsch
Handbuch	deutsch
Hersteller	empire
Preis	ca. DM 100,-
CD-Advantage	befriedigend

HEINZ HARALD FRENTZEN PRÄSENTIERT

F1 Manager 96

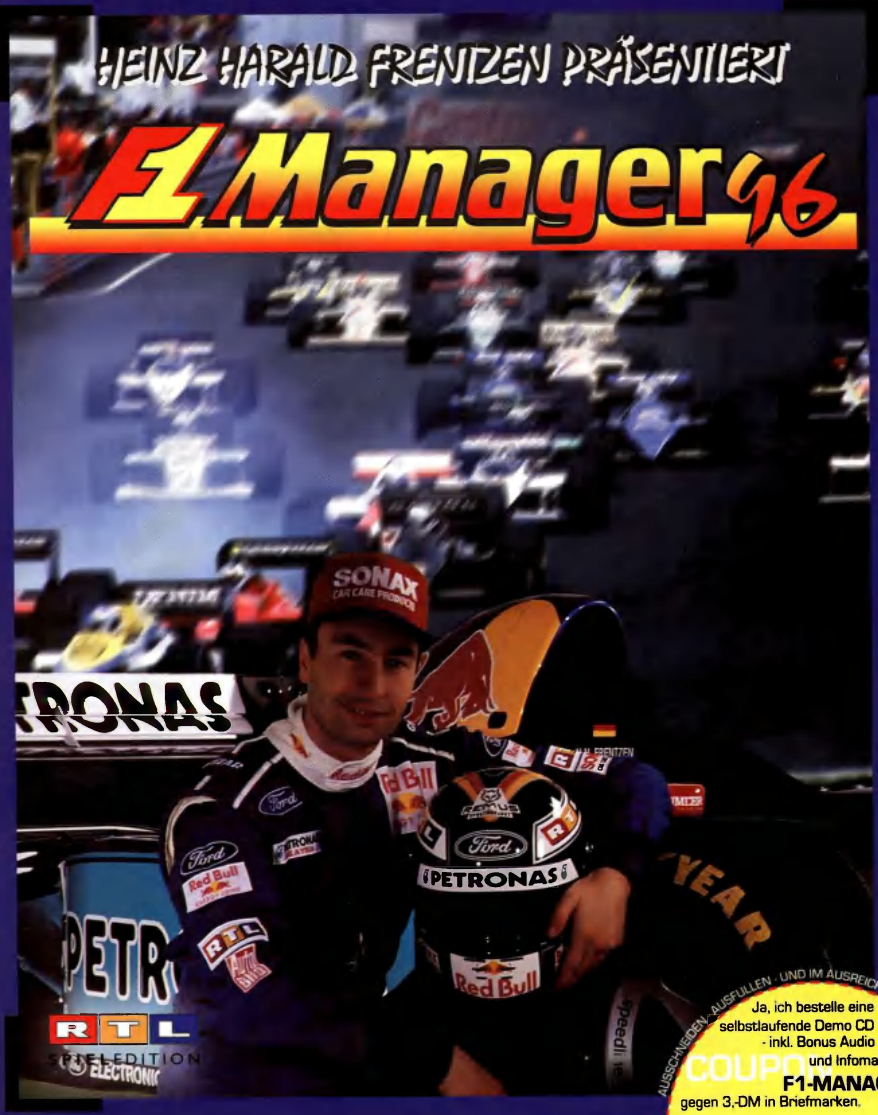

FEATURES:

- Alle Original-Strecken, Teams und Fahrer der aktuellen Formel 1-Saison 1996
- „On-Line" Hilfefunktion auf allen Spielbildschirmen
- Variable Schwierigkeitsabstufungen für Profis und Einsteiger
- Aufbau eines eigenen Rennteams oder Übernahme eines bekannten Rennstalls
- Komplexes Wirtschaftsmodell mit „Sponsoring-" und „Merchandising"- Funktionen
- Detailliertes Entwicklungs- und Forschungszentrum für den Fahrzeugentwurf
- Dreidimensionale, echtzeitberechnete Darstellung des Renngeschehens in SuperVGA
- Realistische Darstellung von Boxenstops, Ausfällen und Überholmanövern
- Kommunikation mit den Fahrern während der Rennen
- Soundtrack von CD

AUSSCHNEIDEN, AUSFÜLLEN - UND IM AUSREICHEND FRANKIERTEN BRIEF ODER POSTKARTE SENDEN

Ja, ich bestelle eine selbstlaufende Demo CD - inkl. Bonus Audio Track und Infomaterial - F1-MANAGER'96 gegen 3,-DM in Briefmarken.

COUPON

Vorname, Nachname

Straße

PLZ, Ort

SOFTWARE 2000
STICHWORT: F1- INFOPACK
POSTFACH 110
23691 EUTIN

SOFTWARE 2000
Programmiert auf gute Unterhaltung.

Wenn die Eagles, Lions, Cardinals, Bears, Falcons, Dolphins oder Seahawks auflaufen, ist zumindest in amerikanischen Stadien tierisch was los. Bei Acclaims NFL Quarterback Club 96 bekommen Sie beinharte Football-Action wie im Fernsehen präsentiert.

NFL Quarterback Club 96
Kick Off

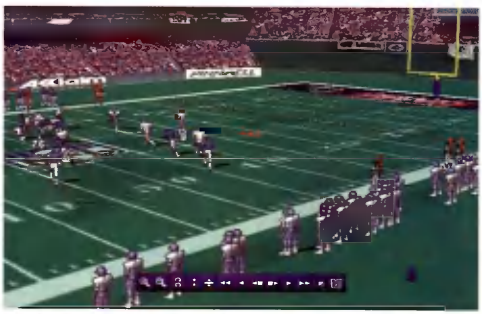

Kein Standbild, sondern in Echtzeit berechnet: NFL Quarterback Club 96 liefert spektakuläre Spielfeld-Perspektiven.

Es ist möglich, daß es während einer Partie zu regnen beginnt.

Die Datenbank enthält Dutzende von praxiserprobten Spielzügen.

Alle elementaren Features der Simulation wurden von den seit kurzem erhältlichen Versionen für 16-Bit-Konsolen (Mega Drive, Super NES) übernommen. Abhängig von der CPU-Leistung bietet die PC-Fassung aber noch einige optische Schmankerl: So können Sie beispielsweise aus mehreren Auflösungen zwischen 320 x 200 und 1.024 x 768 Bildpunkten wählen; letzteres setzt allerdings einen Pentium-PC jenseits der 100 MHz, eine schnelle PCI-Grafikkarte und möglichst 16 MB RAM voraus. Wenn Sie mal eben einen flüchtigen Blick auf die Abbildungen werfen, erkennen Sie die TV-gewohnten Blickwinkel und die gestochen scharfen Details - sieben „Cams" von der Vogelperspektive bis zur Coach-Ansicht werden angeboten. Der Fach-Terminus NFL (National Football League) und der Zusatz „96" verraten uns, daß sich im Spiel die Logos, Stadien und Spieler aller maßgeblichen Teams wiederfinden. Das heißt, Quarterback Steve Young und Teamkollege Jerry Rice spielen wie in der Realität bei den San Francisco 49ers.

Grafischer Touchdown

Nichts Neues beim Spielverlauf: Aus einer riesigen Palette an Spielzügen wählt man eine Variante aus und übernimmt dann z. B. den Part des Quarterbacks, wobei sich die vermummten Muskelpakete nicht immer mit der nötigen Präzision steuern lassen. Da die Strategien, Regeln und Fachbegriffe („Was ist denn bitteschön ein Wide Receiver?") nicht im Handbuch erläutert werden, setzt das Programm genreüblich eine Menge American Football-Wissen voraus. Mit dem eleganten Look der Menüs, der schwungvollen Hintergrundmusik und dem engagierten Publikum erinnert NFL Quarterback Club 96 frappierend an die neueren EA-Sports-Kracher (NHL Hockey, NBA Live, PGA Tour Golf).

Petra Maueröder ■

Statement

Wenn Sie nicht sofort und auf der Stelle eine neue Football-Simulation brauchen, dann sollten Sie zumindest noch das Erscheinen von Madden NFL '96 abwarten. Ansonsten wird NFL Quarterback Club 96 von Unneccessary Roughness 96 wegen der besseren Spielbarkeit und des informativeren „Rosters" geschlagen. Aufgrund der unübersehbaren Stärken bei der Spielfeld-Darstellung ist aber auch die Variante von Acclaim empfehlenswert.

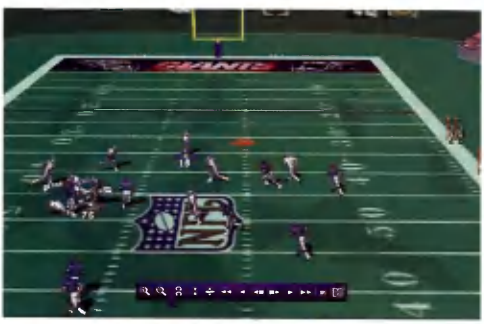

50 vorgefertigte Matches und Spielsituationen von historischer Bedeutung können nachgespielt werden.

SPECS & TECS

VGA	Tastatur
SVGA	Maus
DOS/WIN 3.1	Joystick
WIN 95	SoundBlaster
HD 3 MB	General Midi
CD 188 MB	Audio

REQUIRED
486DX-33, 8 MB RAM, DoubleSpeed-CD-ROM

RECOMMENDED
Pentium 60, 16 MB RAM, QuadSpeed-CD-ROM

MULTIPLAYER
bis zu 2 Spieler an einem PC

RANKING

Sportspiel

Grafik	80%
Sound	70%
Handling	65%
Spielspaß	71%
Spiel	deutsch
Handbuch	deutsch
Hersteller	Acclaim
Preis	ca. DM 100,-
CD-Advantage	gut

Bestellinfo

① ☎ 0831/511 67-0
② Telefax 0831 / 511 67-1
③ Compuserve 100106,3111
④ ✉ Game It! - 87488 Betzigau

Preise gelten meist für die deutsche Version incl. Eilservice
(in der Regel vorrätige Spiele lass ans die Leitung und innerhalb von 1-2 Tagen beim Besteller. Ist etwas noch nicht erschienen, dann wird es sofort nach Veröffentlichung versandt). Da durch eventuell die der Bestellung genannte Termine durchaus verschieben können empfehlen wir bei Vorbestellungen oder schriftlichen Bestellungen eine telefonische Nachfrage zur Klärung weiterer Umstände! Über den Erscheinungstermin bestimmt.

Bei Nichtannahme berechnen wir DM 20,- als Schadensersatz
Rücksendungen bitte mit uns absprechen
Nachnahmeversand: DM 9,90 + 3,- Gebühr der Post, ab DM 250,- frei
Vorkasse / Scheck / Bankeinzug DM 6,90, ab DM 250,- frei
Preise Stand 13.2.96 - * = noch nicht verfügbar am 13.2.
N = Neu im Programm P = Preissenkung H = Hit, Supertitel

Kein Vertrieb von „Erotik" oder indizierten Spielen!

Game It!

Spiel des Monats März:

Die Fugger 2*
69,95

Knallhart kalkuliert - Unsere
TOP 10

C & C Mission CD*	24,95
C&C 1 + Mission*	99,95
Das schwarze Auge 3*	74,95
Formula 1 GP 2*	94,95
Gabriel Night 2* dt.!	79,95
NBA Live 96*	74,95
Rebel Assault 2 dt.*	79,95
Shannara*	69,95
Warcraft 2	69,95
Wing Commander 4	99,95

Preisknaller CD

solange Vorrat reicht

360 Compilation	24,95
7th Guest	19,95 H
Alone in the Dark 1	24,95 N
B 17	19,95 N
Battle Isle 1+Data1&2	19,95
Beneath a Steel Sky	24,95
Bureau 13	29,95
Caesar 1	19,95
Campaign	19,95
Campaign 2	19,95
Conspiracy	24,95
Creature Shock®	19,95 H
Darkseed	19,95
Dawn Patrol	29,95
Der Clou Plus	29,95
Dream Web	29,95
Dune 2	29,95 H
Elite Plus	24,95
F 117 A	19,95 N
Flight of the Intruder	19,95
Flux	29,95 N
Formula 1 GP	29,95
Gobliins 1+2	19,95
Gobliins 3	19,95
Harrier Jump Jet	19,95 N
Heli	19,95
Infinity Zone	19,95
High Command	19,95
Indy Car Racing	19,95
Jurassic Park	19,95
King's Quest 6	19,95
Kyrandia 3	19,95
Manic Karts	29,95 N
Maniac Mansion 2	29,95
Mega Pack 1	24,95
Mission Racing*	24,95 N
NHL Classics	29,95
Noctropolis	29,95 H
Pacific Islands	24,95
Pattton	19,95
PGA Golf Classic	29,95
Populous2/Powermon	29,95
Privateer	29,95
Railroad Tycoon	24,95
Rebel Assault	29,95 H
Return to Zork	29,95
Shadow Caster	29,95
Silent Service 2	19,95 H
Sim City enhanced	19,95 H
Simon the Sorcerer 1	29,95
Space Hulk	29,95
Space Quest 4	19,95
SSN 21 Seawolf	29,95
Strike Commander	29,95
Stunt Driver	19,95
Syndicate plus	29,95 H
System Shock	29,95 H
Team Yankee	19,95
TFX	29,95
Tornado	19,95
Ultima 1+2 Classic	29,95 H
Ultima 7 Classic	29,95 H
Walls of Rome	19,95
War in the Gulf	19,95
Wing Armada	29,95 H
Wing Commander 2	29,95 H

CD ROM

3D Lemmings	79,95 P
3D Ultra Pinball	59,95 P
5th Musketeer*	59,95
11th Hour	79,95 P
4 D Networks	84,95
Across the Rhine	89,95
Action Soccer	67,95
Aegis, Guardian of the Fleet	59,95
AH 64 Longbow	79,95 N
Air Havoc Controller	64,95
Albion	74,95
Aliens	69,95
Alien Odysee	64,95 N
Alien Virus	59,95
Amerika / Civil War	69,95
Anvil of Dawn*	67,95 P
Apache Longbow	64,95
Arcade Americana	79,95 N
Arcade Classics	74,95
Ascendancy	74,95
Assault Rigs*	64,95
Asterix	84,95
Aztec: Empire of Blood*	a.A.
Batman Forever	79,95
Battle Bugs	39,95
Battle Cruiser 3000AD*	59,95 P
Battle Ground Ardennes*	a.A. N
Battle Ground Gettysburg*	a.A. N
Battle sie 2 + Data	69,95
Battle sie 2	64,95 P
Battles in Time	59,95
Beavis&Butthead	69,95 N
Berlin Connection*	89,95
Bermuda Syndrom	79,95
Bier	64,95
Bolarge Gold*	79,95
Bolarge Mission CD*	34,95
Bolla	49,95 H
Brandead 13	59,95
Buried in time	74,95
Burn Cycle	69,95
Burning Steel 4*	64,95
Caesar 2	72,95 H
Capitalism	69,95 H
Caribbean Disaster	79,95
Carrier Strike Force*	74,95
Championship Man	84,95
Chessmaster 4000	29,95
Chewy	54,95 P
Chronomaster	74,95
Civilisation 2000*	a.A.
Civilisation Net	79,95
Claim to Power	79,95
Colony Wars 2492*	64,95
Combat Air Patrol	54,95
Comic Zone	54,95 N
Command & Conquer	79,95
Comm &Cong Data	24,95 P
Command Aces of t.Deep	69,95 P
Conqueror 1086 AD	69,95
Conqueror of t. New World*	79,95

Preisaktion!

Battle Isle 3	**64,95**
Chewy	**54,95**
Mech2 + Data	**74,95**
Simon 2 + T-Shirt	**59,95**
Star Trek FU dt.	**64,95**

Jazz Jackrabbit	59,95
Jewels of the Oracle	79,95
Jonny Bazookatone	64,95 N
King's Quest 7	64,95
Kingdom of Magic	69,95 N
Kingdom: The fair Rea	84,95
Klik & Play	79,95
Knight's Chase	84,95 N

Lösungen ab DM 19,95

König der Löwen 3.5"	59,95
Last Dynasty	77,95
Leisuresuit Larry 1-6	79,95
Lion - Löwensim*	69,95
Locus	89,95
Lords of the Realm 3.5	59,95
Lost Admiral 2	74,95
Lost Eden	69,95
Macchiavelli t. Prince	84,95
Mad News	64,95
Mad TV 2*	74,95
Made in Germany	59,95
Magic Carpet 2	74,95
Magic the Gathering	94,95
Marco Polo	64,95
Masters of Magic	39,95 P
Master of Xmen	a.A.
Mechwarrior 2 dt.	69,95 H
Mech 2 Data Disc	39,95 H
Mechwarrior 2 + Data*	74,95 N
Megadrom X	59,95 P
Metal Lords*	77,95 P
Metal Marines	64,95
Sim Tower	69,95
Sim Town	64,95 P
Simon 2 + T-Shirt*	59,95
Skaphander	54,95
Skunny	49,95
Slipstream 5000	64,95
Soccer Stars 96*	64,95
Space Marines	74,95
Space Quest 6	74,95
Spellcasting 1-3	69,95
St. Thomas	49,95 N
Star Control 3*	a.A.
Star Gate	44,95 H
Star Trek siehe Sonderfeld	
Steel Panthers	64,95 P
Stonekeep	79,95 P
Stone Racers	69,95
Strike Base	64,95 N
Stronghold	59,95
SU 27*	69,95
Synergist*	a.A.
Talisman	69,95
Tank Commander	79,95
Teamchef*	79,95 N
Tekwar	72,95
Terraest 2000	59,95 P
Terminal Velocity	64,95
Terminator Future Shock	69,95 P
TFX 2000 Eurofighter	79,95
The Fighter 2VGA	59,95 H
Tiny Troops*	64,95
The Dig e	64,95 N
The Dig dt *	79,95
The means War!	84,95 N
Kurs Castle Pines	49,95
Kurs Cog Hill	49,95
Kurs Dev's Island	49,95
Kurs Firestone	49,95
Kurs Mauna Kea	49,95
Kurs Prairie Dune	49,95
Kurs Riviera	49,95
Kurs Troon North	49,95

Flugsimulatoren

Liste „Flugsims" anfordern!

Airbus 2 (Win95)*	69,95
Flight unlimited	79,95
Flugsimulator 5	79,95
Flugsimulator 5.1 dt	94,95
FS 5 Scen. Designer	64,95
FS 5 Flight Shop	79,95
FS Pre-Flight	44,95
FS Final Approach 5.0	44,95
FS Aircraft Coll. je	49,95
RENO 4 (500 Scen.)	24,95
Europe	54,95
Mitte nördl. Mittelgeb.	44,95
Nord-/Ostsee, HH	44,95
Rheinland, Ruhrgebiet	44,95
Frankfurt, Hessen	44,95
Berlin, Mitteldeutschl.	44,95
Süddeutschland	44,95
Südwestdeutschland	44,95
Multimedia München 2	49,95
4 x Österreich je	54,95
Britische Inseln	44,95
Karibische Inseln	44,95
New York	44,95
Japan	44,95
Hong Kong	44,95

Sammelausgaben

ACES Collector's Edit.	64,95
Red Baron, Aces of the Pacific, Aces over Europe, Aviation Pioneers	
Combat Classics 2	69,95
F19 Stealth Fighter, Pacific Islands, Silent Service II	
Combat Classics 3	69,95
Campaign, Gunship 2000, Historyline 1914-1918	
Golden 10	39,95 N
Railroad Tycoon, Silent Service 2, Red Storm Rising, Gunship, MIG 29, Kick Off 2, Fire Monkeys, Megalomania, Chessplayer 2150, Pirates Gold	
Wing Commander Saga	69,95
3 CD's mit dem kompletten Soundtrack, Filmausschnitten, Interviews und Vielem mehr	
Keller's Musiksalong	39,95
Das virtuelle Musikinstrument der Musikhalle: Hier umfasst 110.000 Tonträger und über 380.000 Einzeltitel. Kurzinfos über Interpreten, Komponisten, Dirigenten und Musikern.	
Music Central 96 e.	89,95
8000 Musiker Biographien, 60.000 Alben, 30 Soundclips, über 2100 Fotoportraits etc.	
MTV unplugged	59,95
Noch nicht erschienen, erscheint über 7C Musik, seltene Filmaufnahmen und Fotos von mehr als 50 unplugged-Sendungen	
Voodoo Lounge	49,95
Gesamte Aufnahmen übersicht, was mit Multimedia möglich ist!	

Hardware

Liste „Zubehör" anfordern

Joysticks

CH Products

Flightstick	79,95
Flightstick Pro	139,95
Virtual Pilot	149,95
Virtual Pilot Pro	169,95
Pedales Nascar Racing light	99,95
Pedals Pro	179,95

Microsoft

Sidewinder 1.0	59,95 N
Sidewinder 3D Pro	84,95
Sidewinder Pro+Fury	109,95 P

Gravis

Gamepad	29,95
Analog	39,95
Analog Pro	44,95
Thunderbird	99,95
Firebird	89,95
Phoenix	159,95
Grip + 2 Game Pads	169,95 N

2 Joysticks und 4 Pads (mit 8 Knöpfen) können gleichzeitig angeschlossen werden. Pads sind unter Win95 sogar programmierbar

Neu bei Game It!:
Logitech

Neu!	Logitech
Thunderpad	29,95 N
WingMan light	44,95 N
WingMan Analog	64,95 N
WingMan extreme	84,95 N

Thrustmaster

TM XL Action Control	59,95
TM FCS Flight	179,95
TM F16 Flight	239,95
TM Weapon Contr. 2	179,95
TM Form. 12 Lenkr.	239,95

Soundkarten

Ultrasound ACE	169,95
Ultras. Plug&Play	229,95 P
SB 16 VE IDE Plug&P.	169,95 N
SB 32 Plug&Play	269,95
SB AWE 32 Plug&Play	459,95
Yamaha SW 20 PC	249,95
Yam. Wavetable Up	199,95

Neu bei Game It!:

+ Wissenssoftware
+ Musik & Filmsoftware

Know It!

Neu bei Game It!: Wissenssoftware

Star Trek 2	24,95
Deep Space 9**	69,95 N
Klingon	a.A.
Next Generation e	64,95 P
Next Generation dt	64,95 P
Omnipedia e	74,95
Technical Manual e	69,95

Golf

Bernhard Langer Golf	64,95 N
Sensible Golf	49,95 P
PGA Tour Golf 96	74,95
PGA Tour Scenery	29,95
LINKS	
Links 386 + 2 Plätze	59,95
Kurs Bielby	49,95

D info 2.0	39,95

neue Version, alle deutschen Telefonteilnehmer, verbesserte Suchfunktion unter DOS, Win 3.x und Win95

Distant Suns	149,95

Das Desktop Planetarium, realistische Darstellung des Nachthimmels von 4713 vor Chr. bis 10.000 nach Chr., 9100 Sterne und 450 Galaxien, 1500 digitalisierte Weltraumfotos

Encarta World Atlas e.	119,95

Index mit 1 Mio. Ortsnamen, Satellitenaufnahmen von 52 Städten mit Details ab 10 Meter Größe, 450 Statistiken, 3000 Farbbilder, 4000 Soundclips

Duden Fremdwörterbuch	79,95
Fußb. WM Lexikon 1930-1994	49,95

Grolier Science Fiction e	79,95

4000 Artikel rund um Bücher, Filme und Fernsehserien zu Themg Science Fiction

Hawking: Eine kurze Geschichte der Zeit	89,95

Multimedia hilft die komplexen Theorien der modernen Physik zu verstehen

Kapital sicher anlegen	39,95
Kon Tiki Interaktiv	69,95

Mit Thor Heyerdahl unterwegs

Langenscheidts Eurowörterbuch Englisch	49,95
Meine erfolgr. Bewerbung	39,95
Meyers Lexikon 2. Ausgabe	99,95
Meyers Wunder d. Körpen	179,95

Eine aufregende und anschauliche Reise ins Innere des Körpen, für Kinder und für Erwachsene gleichermaßen geeignet!

Meyers Flagaschiff des Königs	139,95

Auf 450 Bildschirmseiten wird ein Flaggschiff des 18. Jahrhunderts detailreich beschrieben

NTV Jahresrückblick 95	39,95

Alle wichtigen Ereignisse des Jahres 1995 aus einer kompetenten, auf Deutschland ausgerichteten Quelle

Ratgeber Mietrecht	39,95
Unser Verein	39,95

See It! - Hear It!

Neu bei Game It!: Musik & Film

Clint Eastwood	69,95

2 CD's mit 200 Clips aus 53 Filmen, Infos etc.

Ernest Gruning	59,95

3 CD's mit dem kompletten Soundtrack, Filmausschnitten, Interviews und Vielem mehr

Keller's Musiksalong	39,95

Das virtuelle Musikinstrument der Musikhalle: Hier umfasst 110.000 Tonträger und über 380.000 Einzeltitel. Kurzinfos über Interpreten, Komponisten, Dirigenten und Musikern.

Music Central 96 e.	89,95

8000 Musiker Biographien, 60.000 Alben, 30 Soundclips, über 2100 Fotoportraits etc.

MTV unplugged	59,95

Noch nicht erschienen, erscheint über 7C Musik, seltene Filmaufnahmen und Fotos von mehr als 50 unplugged-Sendungen

Voodoo Lounge	49,95

Gesamte Aufnahmen übersicht, was mit Multimedia möglich ist!

In Österreich - Preise x 8 = ÖSch

Micro Machines 2	64,95
Millenia*	59,95
Mile High Club	76,95
Mission Critical	69,95 P
Monopoly	59,95 P
Monty Python's Waste	79,95
Mortal Coil	62,95
Myst dt.	64,95
Mystic Midway	44,95
Nascar Racing	24,95 P
Nascar Track Pack	44,95
NBA Jam Tournament	79,95 P
NBA Live 96*	a.A.
Need for Speed	74,95 H
NHL Hockey 96	74,95 H
Oldtimer	39,95
Panzer General 1	29,95 P
Panzer General 2	69,95 H
PAWS	64,95
PC Games Cheats	27,95
immer gewinnen-	
Perfect General 2	69,95
Perfect General 2 Missions	44,95
Phantasmagoria	77,95
Pinball 95*	a.A.
Pinball Dreams Deluxe	69,95
Pinball Illusions	56,95
Pinball Mania	54,95
Pinball World	72,95
Pinball Wizard 2000	59,95 P
Pitfall Gold	34,95
Pitfall Win95	69,95 P
Pole Position	79,95 P
Police Quest SWAT	69,95 H
Pool Champion Win95	44,95
Primal Rage	74,95
Prisoner of Ice	79,95
Pro Pinball: The Web	49,95 H
Quarantine	74,95
Psycho Pinball	64,95
Radix	59,95 N
Railroad Tycoon Delux	79,95
RAN Samurai	69,95 P
RAN Trainer 2	69,95
Raven Project*	57,95 P
Rayman	69,95
Rebel Assault 2 edA	67,95 H
Rebel Assault 2 kD*	79,95 N
Red Ghost*	27,95 P
Renegade	69,95
Riddle of Master Lu dt*	79,95 P
Riddle of Master Lu e	79,95
Ridge Racer	54,95 N
Ring der Nibelungen	59,95
Rings of Medusa Gold	74,95
Risk 2	69,95 N
Rivers of Dawn	64,95 N
Road Warrior	59,95
Sam & Max	39,95 P
Santa Fe Mysteries	64,95 N
Schleichfahrt*	74,95 P
Sensib. World of Socc.	69,95
Shanghai Great Mom.	79,95
Shattered	69,95
Shellshock*	69,95
Shivers	74,95
Shock Wave Win95*	69,95
Sid Meier Classics	79,95 H
Silent Hunter*	72,95
Silent Steel	99,95
Sim City 2000 Collection	82,95 H
Sim Isle	69,95
Sim Life Classics	39,95
Thunderhawk 2	74,95
Thunderscape	64,95 P
The Hive	59,95 P
Tiandoroga	74,95
Tilt	52,95
Toonstruck*	a.A.
TOMCAT Alley	54,95 N
TOP GUN*	64,95 N
Torin's Passage	77,95 P
Total Distortion*	74,95
Transport Tycoon Deluxe	79,95
Trivial Pursuit	74,95 N
Trophy Fishing	79,95 N
Tuneland	64,95
Turrican 2	54,95
Ufo 2*	39,95
UEFA Champion Leag	69,95
UFO	39,95
UFO & Master of Orion	49,95
Under a killing Moon	69,95 P
Unnecessary Roughness	69,95
Urban Runner*	79,95 N
US Navy Fighters Gold	82,95
Vikings*	a.A.
Virtual Karts	79,95
Virtual Pool	69,95
Vollgas	77,95
Wacky Wheels	49,95
War Colonge (UMS3)*	a.A.
Warcraft 1 e	39,95 P
Warcraft 2	69,95
Warhammer	67,95
Warlords 2 dt.	74,95
Werewolf vs. Comanche	69,95
Wetlands	54,95
Whales Voyage 2	69,95
Willi Lemke s Fußball Manag	59,95
Wing Commander 3	79,95
Wing Commander 4	99,95
Wings of Glory	69,95
Wipeout	84,95
Witchaven	79,95
Wolf - die Simulation	69,95
Wolfpack	34,95
Woodruff	62,95
World Cup Compilat.	59,95
World of Business	59,95 H
Worms	59,95 H
WWF Wrestlemania	89,95
X-COM+Subwar2050	59,95
X-Wing Enhanced	69,95
Z*	69,95
Zone Raiders	89,95
Zool 2	64,95
Zork: Nemesis	69,95 N

Star Trek

25th Anniversary	24,95
Deep Space 9**	69,95 N
Klingon	a.A.
Next Generation e	64,95 P
Next Generation dt	64,95 P
Omnipedia e	74,95
Technical Manual e	69,95

Beachtenswert

Deutschlands Fußballgemeinde auf CD

City Maps 1 Win 49,95
60 deutsche Stadtpläne. Streckenplanung

City Maps Ruhrgebiet Win 49,95
22 Stadtpläne. Streckenplanung

Deutsche Gesetzestexte 59,95

Eine mögliche Zukunft, in der die Menschen der totalen Kontrolle eines großen, computergesteuerten Überwachungsapparats ausgeliefert sind, ist seit George Orwells 1984 ein beliebtes Thema der Geschichtenschreiber und Filmemacher. Mindscape verpackte eine Variation dieses Themas in einen interaktiven Film.

Angel Devoid - Face of the Enemy

Total Recall

Dem Verbrecher Auge in Auge gegenüber - leider kann kein Außenstehender Jake von Angel Devoid unterscheiden.

Eben noch Verbrecherjäger, nun plötzlich ein gesuchter Krimineller. Wie schnell so etwas gehen kann, stellt Jake Hard fest, als er nach einem schweren Unfall und einer anschließenden plastischen Operation plötzlich mit dem Gesicht seines größten Erzfeindes aufwacht. Zeit zum Fragen bleibt ihm nicht, als die Krankenschwester, nachdem sie ihm den Verband abgenommen hat, kreischend aus dem Zimmer rennt. Also packt Jake seine Sachen und springt aus dem Fenster. Nur wo soll er hin? Mit dem Gesicht des größten noch lebenden Verbrechergehirns, Angel Devoid, kann er sich bei seinen alten Freunden nicht sehen lassen, und mit den Spießgesellen von Angel Devoid möchte er sich gar nicht erst abgeben. Also schleicht er sich hinein ins nächtliche Neo-City, eine Großstadt irgendwann in der fernen Zukunft. Bei seiner Flucht durch Neo-City stehen ihm lediglich zwei alte Freunde bei: seine Pistole und ein Mini-Computerterminal, das ihm hilft, seine von Amnesie gebeutelte Erinnerung wieder aufzufrischen.

Unter Zeitdruck

Gesteuert wird der „Interactive Movie" (anders kann man Angel Devoid beim besten Willen nicht nennen) nur mit der Maus. Der Spieler erlebt das Spiel aus der First-Person-Perspektive und darf zwischen ständigen Rendersequenzen ab und zu mit der Spielumgebung interagieren. Meistens gibt man die Laufrichtung an, in der sich die Hauptperson weiterbewegen soll, hin und wieder muß man auch seine Pistole gegen einen Gegner einsetzen. Was Angel Devoid mit einem anderen Spiel dieser Ausgabe (Brain Dead 13) gemeinsam hat, ist der unangenehme Zeitdruck, der in kritischen Szenen entsteht: daß es an der Zeit war zu schießen, merkt man meistens erst dann, wenn ein Totenkopf hämisch vom Bildschirm grinst.

Thomas Borovskis ■

Sieht man einen Gegner auf sich zukommen, ist es oft schon zu spät.

Mit dem Gesicht eines Verbrechers sollte man nicht mit jedem sprechen.

Statement

Für die Videosequenzen muß man größte Achtung zollen: sowohl technisch als auch schauspielerisch kann Angel Devoid mit jedem Interaktiven Film konkurrieren. Wo es hapert, ist die Spielbarkeit. Weil man nur selten weiß, ob Flucht oder Angriff angesagt ist, stirbt man viel zu schnell und beschäftigt sich die meiste Zeit mit dem Abspeichern des Spiels. Schade um die durchdachte SciFi-Story!

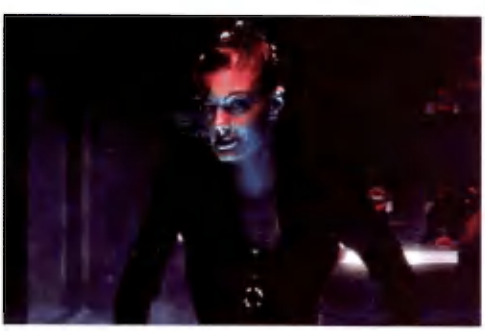

Den Leistungen der Schauspieler muß Achtung gezollt werden. Die vier CDs sind mit Filmsequenzen und Rendergrafik randvoll belegt.

SPECS & TECS

VGA	Tastatur
SVGA	Maus
DOS/WIN 3.1	Joystick
WIN 95	SoundBlaster
HD 3 MB	General Midi
CD2000 MB	Audio

REQUIRED
486DX2-66, 8 MB RAM, DoubleSpeed-CD-ROM

RECOMMENDED
Pentium 60, 8 MB RAM, QuadSpeed-CD-ROM

MULTIPLAYER
keine Multiplayer-Option

RANKING

Interaktiver Spielfilm

Grafik	80%
Sound	84%
Handling	45%
Spielspaß	46%
Spiel	englisch
Handbuch	englisch
Hersteller	Mindscape
Preis	ca. DM 100,-
CD-Advantage	gut

RIPPER and Take 2 Interactive Software are Trademarks of Take 2 Interactive Software Inc.
Distributed by GAMETEK Deutschland GmbH Steinmetzstr. 20, 41061 Mönchengladbach, Germany. Tel. +49 (0) 2161 189702 Fax. +49 (0) 2161 189722

Big Red Racing

Maxi Machines

Mit MicroMachines oder Destruction Derby zeigte sich, daß völlig actionorientierte Rennspiele durchaus ihre Liebhaber finden. Big Red Racing ist der jüngste Vertreter dieses derzeit sehr populären Genres. Kann das Domark-Programm neue Impulse geben?

Der Splitscreen-Modus läßt nur noch wenig von der Strecke erkennen, auch die verschiedenen Kamerapositionen verbessern die Situation kaum.

Big Red Racing hat erstaunlich lange auf sich warten lassen, denn immerhin lag die Demoversion schon vor über drei Monaten vor. Das Warten hat sich aber gelohnt: Big Red Racing ist das wohl am leichtesten zu fahrende Rennspiel, das momentan erhältlich ist, dennoch müssen in puncto Fahrgefühl und Spielspaß keine Abstriche gemacht werden. Auf 18 Strecken unterschiedlichster Schwierigkeit gilt es, sämtlichen Gegnern die Rücklichter zu zeigen - was alles andere als originell ist. Sehens- und fahrenswert sind eher die 12 unterschiedlichen Fahrzeuge, in denen man sich fortbewegen kann.

Statement

Big Red Racing ist ein kurzweiliges Spiel ohne jeglichen intellektuellen Anspruch. Mit den witzigen Fahrzeugen, den abwechslungsreichen Strecken und den hörenswerten Audiotracks ist das Spiel die Samstagabend-Show unter den Rennspielen. Wer auf die Simulation von Fahrphysik und auf Straßenverkehrsregeln verzichten kann, ist mit Domarks Spiel bestens bedient.

Fuhrpark ahoi!

Im allgemeinen stehen pro Strecke zwei Vehikel zur Verfügung, die sich für die Strecke am besten eignen. In Stadtkursen stehen echte Autos zur Auswahl, Wasserstrecken lassen die Wahl zwischen Schlauchboot und Luftkissenboot, im Eis darf man sich auf ein Schneemobil setzen, im Morast in Baufahrzeuge und auf fremden Planeten in futuristische Buggies. Während die eine Alternative meist eine gute Straßenlage bietet, erfreut die zweite Alternative mit hohen Geschwindigkeiten oder besonders stabiler Bauweise. Gerade für eher aggressive Fahrer bietet sich dies an, da ein Rennen selten ohne Rempeleien zu Ende geht und so manche Konkurrenz nur durch geschicktes Schubsen an diverse Hindernisse zu stoppen ist.

Die Steuerung ist überzeugend einfach - außer den Richtungstasten gibt es nur noch die Nitro-Einspritzung. Mit etwas Routine lassen sich dennoch sehenswerte Drifts und Slides hinlegen.

Harald Wagner ■

Sogar zerbrechliche Bagger haben gegen die schweren Laster eine Chance.

Zwölf Fahrzeuge - vom Jeep bis zum Hubschrauber - stehen zur Wahl.

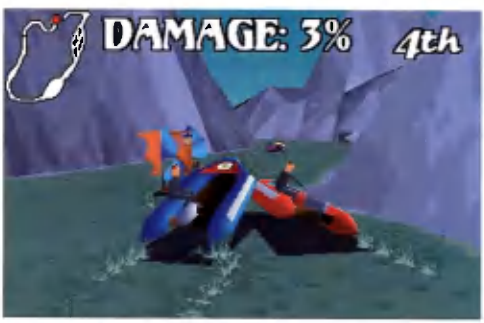

Bei Kollisionen heben die leichten Schlauchboote schnell ab, weit öfter endet jedoch das Rennen mit dem Verlassen der Wasserfläche.

SPECS & TECS

VGA	Tastatur
SVGA	Maus
DOS/WIN 3.1	Joystick
WIN 95	SoundBlaster
HD 5 MB	General Midi
CD 110 MB	Audio

REQUIRED
486DX-33, 8 MB RAM, SingleSpeed-CD-ROM

RECOMMENDED
486DX2/66, 16 MB RAM, SingleSpeed-CD-ROM

MULTIPLAYER
6 Spieler via Netzwerk
2 mit Modem o. Splitscreen

RANKING

Rennspiel

Grafik	73%
Sound	70%
Handling	83%
Spielspaß	78%

Spiel	englisch
Handbuch	englisch
Hersteller	Domark
Preis	ca. DM 100,-
CD-Advantage	ausreichend

Teamchef

Werden Sie Europas erfolgreichster Fußballmanager

PC Player 3/96, Heinrich Lenhardt
„...Teamchef bringt wieder Sinn ins Manager-Leben...sinnvolle Optionen, langfristige Spielziele..."

PowerPlay 3/96, Michael Galuschka
„Teamchef ist für mich in der in den letzten Monaten wieder aufkommenden Flut ähnlicher Programme ganz klar die herausragende Erscheinung"

PC Joker 3/96, Steffen Schamberger
„...motivierendes Gameplay...erfrischend neue Features...ein Hit für die vielen Fans des digitalen Fußballmanagements."

PC Spiel 3/96, Stefan Arsef
„...vielseitige Optionen, frische Ideen und eine Menge Dauerspaß..."

PC Power 3/96, Martin Mirbach
„Teamchef gebührt ein Platz in der Ehrenloge."

PC Games 3/96, Petra Maueröder
„...unterscheidet sich schon allein optisch von allem, was es bisher in diesem Genre gegeben hat."

PC Action 3/96, Christiane Bigge
„Echt Klasse...Endlich einmal Neues fürs Genre..."

MICROPROSE

Erhältlich für IBM PC und kompatible mit CD-ROM

MICROPROSE • THE RIDGE • CHIPPING SODBURY • BRISTOL BS17 6BN • GB

Spectrum HoloByte • MicroProse WWW-Site: http://www.microprose.com. Mailbox: 05241-94648

Arcade America

Cannonball Fever

Spielen unter Windows? Da muß man doch gewaltige Abstriche in Kauf nehmen, oder? Falsch! 7th Level beweist, daß atemberaubende Animationen und gelungenes Gameplay auch im Fenster möglich sind!

Joey und die Monster nennt sich eine mehr oder weniger talentierte Nachwuchsband, die durch einen dummen Zufall die einmalige Chance erhält, bei einem großen Festival in Woodstock aufzutreten und ihre musikalischen Meisterwerke in die weite Welt hinauszutragen. Doch es läuft alles schief. Joey, der pummelige Bandleader, verschläft am Tag der Abreise, so daß sich seine lieben Kollegen ohne ihn auf den Weg zur amerikanischen Ostküste machen. Vier Stunden bleiben Joey noch, um seine Freunde zu finden und nach Woodstock zu kommen. Zum Glück hat sein flotter Flitzer ein paar Pferdestärken mehr... Arcade America läßt sich nur mit Abstrichen in ein bestimmtes Genre einordnen. Vielmehr ist es eine sehr schöne Mischung aus den Klassikern „All American Cross Country Road Race", „Loderunner" und „Donkey Kong".
Um die riesige Distanz zwischen Ost- und Westküste möglichst schnell zurückzulegen, steigen Sie zu Beginn eines Levels in Ihren kleinen Rennboliden. Auf einem dreispurigen Highway gilt es nun, Autos, Bäumen, Kakteen, Bären und Hasen auszuweichen; eine Kollision hält nur unnötig auf und verkürzt die zur Verfügung stehende Zeit. Darüber hinaus sollten Sie auch auf herumliegende Extras (Munition, Bonusleben, Turbolader) achten, die Ihnen das Leben in den folgenden Leveln erleichtern. Das Hauptaugenmerk hat 7th Level nämlich auf den Platform-Part gelegt. Arcade America ist aber kein simples Jump & Run, wie man anfangs vermuten könnte, sondern eher ein relativ anspruchsvolles Denkspiel, bei dem auch ein wenig Geschicklichkeit gefragt ist. So sind blinde Vorstöße in Richtung Levelausgang nur selten mit Erfolg gekrönt, da man schnell auf einen plötzlich auftauchenden Gegner trifft. Deshalb sollte man zu Beginn eines neuen Bildschirms die Abläufe genau studieren. Wo fliegen die Geister hin? Was bewirkt der Schalter? In welchen Intervallen wird geschossen? Erst wenn man all diese Fragen beantworten kann, sollte man sich auf den Weg machen - und zwar möglichst schnell, denn die zur Verfügung stehenden vier Stunden vergehen wie im Flug. Ausgestattet ist Joey mit den nötigsten Funktionen: er kann springen, mit der Schleuder schießen, mit seinem überdimensionalen Bauch angreifen und an einem Gegenstand ziehen bzw. einen Knopf

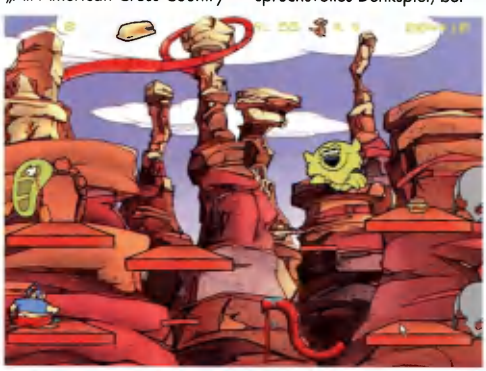

Im Grand Canyon wird Joey von brüllenden Löwen und bitterbösen Schlauchbooten überrascht.

In Las Vegas hat Joey die Möglichkeit, am einarmigen Banditen zu spielen - mit ein wenig Glück öffnet sich ein Geheimlevel.

drücken. Trotzdem gibt es viel zu tun, denn 7th Level hat zahlreiche Objekte, die beispielsweise den Zugang zu einem Bonuslevel freilegen oder eine Falle deaktivieren, in die Hintergrundgrafik integriert.

Geschmeidige Animationen

7th Level konnte sich bei der grafischen Gestaltung selbst übertreffen. Arcade America wirkt noch einmal eine Ecke runder und geschmeidiger als Battle Beast, so daß der Ausdruck „interaktiver Zeichentrickfilm" das Spielgeschehen fast ein wenig besser umschreibt als die Bezeichnung „Plattformspiel". Alle 60 Spielbildschirme machen einen ausgezeichneten Eindruck und zeichnen sich durch hohen Detailreichtum aus. So winkt Ihnen in Las Vegas beispielsweise der legendäre Cowboy zu, und auf Alcatraz beschweren sich die Geister der verstorbenen Häftlinge über die ständige Lärmbelästigung. Apropos Lärmbelästigung! Arcade America kommt erst richtig zur Geltung, wenn Sie über qualitativ hochwertige Lautsprecher mit satter Leistung verfügen. Kräftiger Rock und beschwingte Jazzstücke wechseln sich ab und verleihen dem Spiel eine ganz eigene Note. Die deutsche Sprachausgabe trägt ebenfalls stark zur amüsanten Comicatmosphäre bei, zumal die schrille Performance-Künstlerin Nina Hagen für Joeys Mutter verpflichtet werden konnte.

Oliver Menne ■

Zu Beginn eines Levels werden Sie mit hervorragenden Zeichentrickse-quenzen auf das jeweilige Szenario eingestimmt.

Statement

Arcade America ist in puncto Grafik und Sound ein wahres Feuerwerk - das steht außer Frage! Nur das Gameplay läßt ein wenig zu wünschen übrig. Die Levels werden zwar stetig komplexer und dadurch auch schwieriger, für fortgeschrittene Spieler stellen sie jedoch keine echte Herausforderung dar. Einsteigern und allen, die opulente Grafik schätzen, kann man Arcade America aber bedingungslos ans Herz legen.

Das Rennen

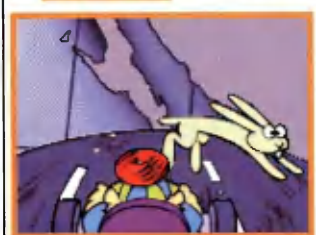

Quer durch die Vereinigten Staaten geht Joeys Reise. Das Rennen spielt sich allerdings nur im linken, unteren Bildschirmviertel ab, so daß man schon genau hinsehen muß, um alle Gegenstände abgreifen zu können.

SPECS & TECS

VGA	Tastatur
SVGA	Maus
DOS/WIN 3.1	Joystick
WIN 95	SoundBlaster
HD 1 MB	General Midi
CD 600 MB	Audio

REQUIRED
486DX33, 8 MB RAM, DoubleSpeed-CD-ROM

RECOMMENDED
486DX2/66, 16 MB RAM, QuadSpeed-CD-ROM

MULTIPLAYER
keine Multiplayer-Option

RANKING

Plattformspiel

Grafik	89%
Sound	88%
Handling	75%
Spielspaß	76%

Spiel	deutsch
Handbuch	deutsch
Hersteller	7th Level
Preis	ca. DM 120,-
CD-Advantage	sehr gut

Groß ELECTRONIC

Großhandel für Computerspiele und Zubehör

PC

CD ROM

SONY PSX

MPEG

Wir liefern auch:

CD-ROM-Laufwerke
Controller
CPU's
Drucker
Festplatten
Grafikkarten
Joysticks
Kabel
Monitore
Motherboards
Netzwerk-zubehör
PC-Gehäuse
Soundkarten
Simm's
Tastaturen

Bitte nur Händler-anfragen!

Groß Electronic
Computerspiele + Zubehör
Passauer Straße13
D-94133 Rohrnbach
Tel. 0 85 82 / 96 05-0
Fax 0 85 82 / 96 05-99

Absolute Zero

Stimmungskanone

Nach Tank Commander und Lords of Midnight wagt Domark nun einen Schritt in die Zukunft: Absolute Zero ist eine Mischung aus Weltraumsimulation und Actionshooter. Gerade jetzt stellt sich natürlich die Frage: ist Absolute Zero besser als Wing Commander oder Tie Fighter?

Die detaillierte SVGA-Grafik auf der Oberfläche des Planeten ist erstaunlich schnell. In diesem Punkt kann sich Absolute Zero mit jedem Produkt messen.

Die Handlung spielt sich auf dem vereisten Jupitermond Europa im 24. Jahrhundert ab. Terranische Kolonisten versuchen die Eismassen zu schmelzen, um Wasser für Kernreaktoren zu gewinnen. Durch die Aktivitäten auf der Oberfläche wird eine außerirdische Zivilisation wieder zum Leben erweckt, die seit vielen Jahren dort eingefroren war. Ohne lange zu fackeln, erklären diese Morgenmuffel den Terranern den Krieg und zerstören Europa City. Nun liegt es an Ihnen, die minimalen Verteidigungsanlagen der Kolonie zu nutzen und die Aliens so lange aufzuhalten, bis Verstärkung eintrifft.

Die einzelnen Piloten kommunizieren via E-Mail miteinander.

Absolute Zero bietet eine reichhaltige Auswahl an Fahr- und Flugzeugen.

In jeder Mission übernimmt der Spieler die Rolle eines anderen Spezialisten. Dies ist durch die unterschiedlichen Fähigkeiten der Charaktere bedingt: einige sind ausgezeichnete Piloten, während andere sich besser für Oberflächenkämpfe eignen. Insgesamt stehen sieben Luft- oder Landfahrzeuge zur Verfügung. Die erste Mission ist eine typische Kampfmission, in der Aufklärungssonden abgeworfen werden müssen. In der zweiten macht sich ein neuer Charakter in einem Landfahrzeug auf die Suche nach Überlebenden.

Das Flugmodell der Jets ist ballistisch, d. h. sie folgen so lange der natürlichen Bahn, bis der Pilot durch Seiten- oder Aufwärtsschub die Flugrichtung ändert. Es ist nicht möglich, das Fluggerät um die eigene Achse zu drehen - eine Funktion, die man in einer dreidimensionalen Umgebung nicht hätte übersehen dürfen.

Die Handlung in Absolute Zero ist spannend und sehr atmosphärisch. Leider gerät der Spielspaß, bedingt durch einige Unstimmigkeiten, arg ins Schleudern. In einer der Missionen ist es beispielsweise notwendig, sechs Schiffe innerhalb von sechs Minuten zu zerstören, was sich als praktisch unmöglich erweist. Da das Spiel auf Handlungsverzweigungen à la Wing Commander verzichtet, muß jede Mission erfüllt werden, bevor sich die Story fortsetzt. Auch auf eine Autopilot- oder Zeitrafferfunktion wurde leider verzichtet.

Der sich schnell einstellende Frust überschattet daher die positiven Aspekte. Die Storyelemente sind gut durchdacht, der Soundtrack schafft Atmosphäre, und der Handlungsfaden, der durch Tagebücher und ständige E-Mails zwischen den Charakteren aufrechterhalten wird, ist über weite Strecken interessant.

Markus Krichel ■

Statement

Absolute Zero ist keine ernstzunehmende Flugsimulation, aber das sind Wing Commander und Tie Fighter auch nicht unbedingt. Grafisch kann sich Domarks Weltraumballerei durchaus mit diesen beiden Referenzprodukten messen. Der Unterschied liegt im Detail: die vielen kleinen Unstimmigkeiten führen letztendlich zu mehr Frust als Lust. Absolute Zero ist ein Spiel, dem ein paar Monate zusätzliche Designarbeit gut getan hätten.

SPECS & TECS

VGA	Tastatur
SVGA	Maus
DOS/WIN 3.1	Joystick
WIN 95	SoundBlaster
HD 10 MB	General Midi
CD 400 MB	Audio

REQUIRED
486DX33, 8 MB RAM, DoubleSpeed-CD-ROM

RECOMMENDED
Pentium 90, 16 MB RAM, DoubleSpeed-CD-ROM

MULTIPLAYER
keine Multiplayer-Option

RANKING

3D-Action

Grafik	80%
Sound	82%
Handling	65%
Spielspaß	63%
Spiel	deutsch
Handbuch	deutsch
Hersteller	Domark
Preis	ca. DM 100,-
CD-Advantage	befriedigend

EVOCATION

Zwischen Traum und Wirklichkeit

Ausgezeichnet

mit dem EMMA Award 1995

CD-ROM für Mac + PC

Bitte fordern Sie schriftlich unsere Demo CD-ROM an (verfügbar ab März '96 für Mac + PC)

Tauchen Sie ein in die geheimnisvolle Welt von Evocation. Gefangen in einem Reich zwischen Traum und Wirklichkeit müssen Sie durch logisches Kombinieren und intuitives Handeln die Kräfte der Magie für sich gewinnen. Nur so wird es Ihnen gelingen, die vor Ihnen liegenden Herausforderungen zu meistern und alle Aufgaben zu lösen. Überwinden Sie die verschiedensten Hindernisse, die Ihnen den Zugang zu den drei Wegen des Wissens verwehren. Am Ende Ihrer abenteuerlichen Reise entscheiden Sie dann den Kampf um das Symbol der Weisheit für sich. Graphisch und inhaltlich beeindruckend stellt Evocation eine Ausnahmeerscheinung unter den Adventure Games dar. Musik und Soundeffekte schaffen eine Atmosphäre, die den 3D-Landschaften und Räumen einen einzigartigen Charakter verleiht.

Navigo Produkte sind im qualifizierten Computer-Fachhandel, Buchhandel, in Kauf- und Warenhäusern und Elektronik-Fachmärkten oder bei Navigo direkt erhältlich.

NAVIGO MULTIMEDIA

Frankfurter Ring 213
80807 München
Fax 089/324 66 204
T-Online: NAVIGO#
Internet: www.navigo.de

Mit Earthsiege 2: Skyforce startet Sierra den Großangriff auf MechWarrior 2. Neue Kampfroboter und eine völlig überarbeitete Engine sollen an Activisions teurerem Lizenzspiel kratzen.

Earthsiege 2: Skyforce

Heavy Metal

Weit nach der Jahrtausendwende entwickeln eine Handvoll Wissenschaftler eine neue revolutionäre Robotergattung. Die Cybriden, so der klangvolle Name der schwerbewaffneten Metallkrieger, werden von Prometheus, einer übergeordneten künstlichen Intelligenz, gesteuert - und genau das wird der Menschheit zum Verhängnis. Durch eine unvorhersehbare Fehlfunktion wird Prometheus, und damit auch die riesige Roboterarmee, zum erbittertsten Feind der Menschheit. Die erste Angriffswelle kann gerade noch abgewehrt werden.

So weit ist die Story aus dem ersten Teil Earthsiege: Metaltech bekannt. Die Cybriden haben sich aber nun neu formiert und operieren von einer geheimen Mondbasis aus. Prometheus hat aus der ersten Niederlage gelernt und kurzerhand einen neuen Plan ausgeklügelt, um den Planeten Erde von der Menschheit zu befreien. In der kurzen Atempause hat sich aber auch der menschliche Widerstand neu formiert, man ist auf den zweiten Schlag vorbereitet. Mit Hilfe einiger Cybriden, die ein paar eifrige Rebellen erobern konnten, soll die Mondbasis eingenommen werden. Doch bis dahin muß ein langer, steiniger Weg beschritten werden.

Selbst die Explosionen lassen sich in puncto Detailtiefe variieren (unten); eine der Zwischensequenzen (links).

Sie schlüpfen in die Rolle eines Rebellen und steuern einen dieser riesigen Kampfkolosse. Vor einem Einsatz erhalten Sie von Ihrem Commander eine detaillierte Missionsbeschreibung, die teils als Video-Sequenz, teils in Form übersichtlicher Geländekarten präsentiert wird. Diese Informationen sollten Sie so gut es geht verinnerlichen, um später nicht völlig planlos durch das Einsatzgebiet zu irren. Danach muß der jeweilige Roboter - im Verlauf des Spiels wird Ihnen eine Vielzahl an verschiedenen Hercs angeboten, unter anderem die neue Klasse Razor und die verschiedenen Flugroboter - nach individuellen Maßgaben ausgestattet werden.

Hier bietet Earthsiege 2: Skyforce nicht ganz so viele Möglichkeiten und ist deshalb auch

Statement

Earthsiege 2: Skyforce kann technisch sicherlich mit MechWarrior 2 gleichziehen. Allerdings richtet sich das Produkt eher an die Einsteiger unter den Roboterschlacht-Fans, denn die BattleMechs lassen sich doch mit deutlich mehr Liebe zum Detail ausstatten als die Hercs. Trotzdem: Earthsiege 2 ist ein durchweg empfehlenswertes Spiel für jeden, der gerne mit Metall-Kolossen in die Schlacht zieht.

nicht so komplex wie Mech-Warrior 2, für den Einsteiger ist das aber eher ein ausgesprochen großer Vorteil! Zu den neuen Waffen gehören zum Beispiel ein 500 Gigawatt starker Laser und weitflächig explodierende AEW-Raketen.
Der Schwierigkeitsgrad steigt während des Spiels langsam an. In den ersten der insgesamt 50 Missionen muß lediglich alles, was auch nur ansatzweise nach einem Feind oder einer feindlichen Stellung aussieht, unter Beschuß genommen und vernichtet werden. Erst später müssen die Einsätze richtig geplant werden. Dies gehört genauso zur Benutzerfreundlichkeit von Earthsiege 2 wie das vereinfachte Cockpit; Sie müssen nun nicht mehr alle 30 bis 40 Tasten im Kopf haben, um Ihren Herc einigermaßen effektiv zu steuern.
Dazu steht Ihnen auch die interne Kommunikation mit den anderen Herc-Piloten zur Verfügung. Per Tastendruck können Sie eindeutige Befehle erteilen, um beispielsweise brenzligen Situationen zu entkommen oder einen Stützpunkt von allen Seiten anzugreifen.

Feine Texturen

Grafisch hat sich im Vergleich zum Vorgänger eine Menge getan. Die SVGA-Grafik ist nun deutlich flüssiger, allerdings wird ein entsprechender Rechner natürlich vorausgesetzt. Ein Pentium 90 sollte es schon sein. Das Terrain ist sehr realistisch und bietet nicht nur flache Ebenen, sondern auch langgezogene Gebirgsketten bzw. tiefe Täler. Dadurch ergibt sich ein ganz besonderer Effekt, wenn man die Spitze eines Berges erreicht und dann seinen Blick runter ins Tal senkt. Ein atemberaubendes Gefühl. Auch die Texturen der Hercs wurden kräftig überarbeitet, so daß diese nun noch „lebensechter" und „geschmeidiger" in ihren Bewegungen wirken. Alle diese Feinheiten lassen sich auch abschalten, um das Spiel auf einem langsamen Rechner einigermaßen erträglich zu gestalten.

Oliver Menne ■

Die Höhenunterschiede spielen bei Earthsiege 2 eine große Rolle. Oft stehen die Hercs weit unterhalb des Spielers und sind so schwer auszumachen.

Nur mit einem sehr schnellen Pentium kann man die gegnerischen Hercs in so einer berauschenden Qualität genießen.

In dieser Zwischensequenz sehen Sie einen Flug-Roboter im Anflug.

SPECS & TECS

VGA	Tastatur
SVGA	Maus
DOS/WIN 3.1	Joystick
WIN 95	SoundBlaster
HD 10 MB	General Midi
CD 500 MB	Audio

REQUIRED
486DX2/66, 8 MB RAM, DoubleSpeed-CD-ROM

RECOMMENDED
Pentium 100, 16 MB RAM, QuadSpeed-CD-ROM

MULTIPLAYER
keine Multiplayer-Option

RANKING

Simulation

Grafik	83%
Sound	79%
Handling	86%
Spielspaß	82%

Spiel	deutsch
Handbuch	deutsch
Hersteller	Sierra
Preis	ca. DM 120,-
CD-Advantage	befriedigend

VME
SOFTWARE-VERSAND
CD-ROM

Aliens	74,90
Albion	79,90
Battle Isle 3	74,90
Bling	64,90
Bleifuß	54,90
Capitalism	79,90
Comm. & Conquer	84,90
Crusader - No Rem.	84,90
Der Druidenzirkel	74,90
Die Fugger	84,90
Evocation	84,90
Extreme Pinball	79,90
Mephisto Gen. 2	89,90
Millenia	69,90
Myst	74,90
Panzer General 2	74,90
Per Oxyd	49,90
Psychic Detective	79,90
Ran Soccer	79,90
Ran Trainer 2	79,90
Rebel Assault 2	69,90
Riddle of Master Lu	84,90
Sim Isle	79,90
Star Trek: fin. un.	74,90
Stonekeep	94,90
The Dark Eye	84,90
The Hive	64,90
The Dig	74,90
Talisman	74,90
TFX 2000	89,90
Warcraft 2	79,90
Wingcommander 4	94,90
Z	69,90
D-Info 2.0	39,90

Kostenlose Software-Liste anfordern!
VME · Postfach 30 73334 Bad Überkingen
Bestell-Fax 07 331 - 69 03 80
Irrtümer und Preisänderungen vorbehalten.

Redghost

Kriegsgreuel

Die Flut an Kriegs-Strategiespielen, die momentan über uns hereinbricht, ist nur mit dem 3D-Action-Fieber zu vergleichen, das id Software seinerzeit ausgelöst hat. Nun zeigt uns die Firma Maelstrom anhand von Redghost, daß es gar nicht so einfach ist, ein Meisterwerk wie Command & Conquer zu programmieren.

Ähnlich wie C&C besteht Redghost aus einer Folge von Missionen, die Einsatzgebiete in allen Teilen der Welt abdecken. Sie bekämpfen dabei mit umfangreichem Kriegsgerät eine Terrororganisation, die mit allen Mitteln versucht, ihren Einflußbereich immer weiter auszudehnen. Intro und Cut-Scenes des Spiels sind grafisch gut gelungen, orientieren sich am C&C-Stil, laufen allerdings nicht wie dort im Vollbildmodus ab. Die rockige Begleitmusik klingt zu baßlastig und beinahe so verzerrt, als ob sie aus dem PC-Lautsprecher kommen würde - kein Genuß! Im Spiel selbst wird man größtenteils mit grober VGA-Grafik abgespeist, zudem erweist sich die Screen-Aufteilung (Menü links, Spielfeld rechts) als unpraktisch. Die unübersichtliche Map und eine umständliche Steuerung über Maus und Funktionstasten sorgen weiterhin dafür, daß sich die Begeisterung in Grenzen hält.

Zwei Möglichkeiten bieten sich dem PC-Krieger, auf dem Schlachtfeld zu bestehen: Redghost verfügt über einen Strategie- und einen Actionmodus. In ersterem kommandiert man seine Einheiten aus der Vogelperspektive über die Map, während dem Actionteil eine 3D-Engine zugrundeliegt. Diese ist zwar schnell, liefert aber extrem pixelige Bilder. Freund und Feind lassen sich im Strategieteil optisch kaum unterscheiden, die mangelhafte Charakterisierung der einzelnen Einheiten macht selbst den Umgang mit den eigenen Truppen zum Glücksspiel. Trotzdem gibt es auch Positives zu vermelden: Redghost läßt sich problemlos auf einem 486er betreiben, der nur mit einem SingleSpeed-CD-ROM-Laufwerk ausgestattet ist.

Herbert Aichinger ■

Unübersichtlich und umständlich zu bedienen: der Strategie-Part von Redghost. Man kann kaum Freund und Feind auseinanderhalten.

Schnell, aber viel zu grob: die Grafik des Action-Modus.

Im Intro mag die Grafik noch (trügerische) Hoffnungen wecken...

Statement

Es ist schon dreist, daß sich Maelstrom im Zeitalter von C&C und War-Craft 2 noch mit einem solchen Machwerk auf den Markt traut. Umständlich, unübersichtlich, unfair, unattraktiv - das sind die vier Attribute, mit denen man Redghost am treffendsten charakterisieren kann.

Wenigstens bei den Panzerbildchen in der Info-Datenbank bekommt man SVGA zu sehen.

SPECS & TECS

VGA	Tastatur
SVGA	Maus
DOS/WIN 3.1	Joystick
WIN 95	SoundBlaster
HD 14 MB	General Midi
CD 71 MB	Audio

REQUIRED
486DX2/66, 8 MB RAM, SingleSpeed-CD-ROM

RECOMMENDED
486DX2/66, 8 MB RAM, DoubleSpeed-CD-ROM

MULTIPLAYER
keine Multiplayer-Option

RANKING

Strategie

Grafik	49%
Sound	47%
Handling	33%
Spielspaß	42%

Spiel	deutsch
Handbuch	deutsch
Hersteller	Maelstrom
Preis	ca. DM 120,-
CD-Advantage	ausreichend

Kompletter Rundum-Virenschutz!

Das ist einzigartig: Für nur DM 14,90 können Sie sich jetzt ein halbes Jahr lang effektiv vor PC-Viren schützen – mit einem kommerziellen, lizenzierten, namhaften Vollprodukt!

Dr. IRIS AntiVirus Plus zählt zu den weltweit **zuverlässigsten Antiviren-Programmen** und bietet Ihnen kompletten Rundum-Virenschutz durch ein ausgereiftes **Antiviren-Paket für DOS und Windows**: Bereits 1987 entwickelte IRIS Software das erste Antivirenprogramm für den PC - mittlerweile setzen **Millionen von Anwendern** in den USA, Japan und Europa (darunter viele **namhafte Großkonzerne, Institutionen und Aktiengesellschaften**) auf die Erfahrung und die ständig weiterentwickelte Virenschutztechnologie aus dem Hause **IRIS Software**, die in rund **30 Ländern der Erde** unter verschiedenen anderen Namen lizenziert wird. **Dr. IRIS AntiVirus Plus** ist **nicht als Shareware erhältlich!**

Auch wenn Sie bereits andere Virenscanner verwenden, um Ihren PC zu schützen, sollten Sie jetzt **Dr. IRIS AntiVirus Plus** ein halbes Jahr lang als **kommerzielle Vollversion inklusive 3 topaktuellen Lieferungen** im Probeabo testen – Sie bezahlen dafür nur den unfaßbar günstigen Vorzugspreis von **insgesamt DM 14,90** – das sind **weniger als 5 Mark je Lieferung**, und **die Portokosten sind bereits im Preis enthalten!** (Vergleichen Sie selbst: Was bezahlen Sie für einen Shareware-Virenscanner inkl. Porto bei Ihrem Händler?). Wir sind überzeugt: Auch Sie werden die Vorteile und die Sicherheit dieses renommierten Vollprodukts bald nicht mehr missen wollen.

Dr. IRIS AntiVirus Plus erhalten Sie in der **kommerziellen, lizenzierten Vollversion** mit folgendem Leistungsumfang:

- Kompl. **deutsche Version für Windows** ab 3.1 (läuft garantiert auch unter Windows 95)
- Zusätzlich dabei: **Englische Version für DOS**
- Deutsche Anleitung für DOS- und Windows-Version
- **3 aktuelle Vollversions-Lieferungen** jeweils im Zeitabstand von 2 Monaten – frei Haus!
- **6 Monate deutsche Viren-Hotline durch den Hersteller**
- Erkennt Bootsektor- und Fileviren, Scherzviren, „Trojanische Pferde", Virusdropper usw.

Vier Programm-Module für optimalen Schutz auf verschiedenen Ebenen:

- **Modul CURE:** Virenscanner, erkennt und entfernt Viren, rekonstruiert beschädigte Files.
- **Modul IMMUNE:** TSR-Schutz für den Arbeitsspeichers (RAM), überprüft Filezugriffe im Hintergrund.
- **Modul EXAMINE:** Testet die System-Integrität durch Signaturdateien
- **Modul PREVENT:** Dynamischer Schutz (TSR) mit „künstlicher Intelligenz", um neue Arten von Computerviren abzufangen

6 Monate Virenschutz
inkl. Updates u. deutsche Viren-Hotline
nur DM 14,90!

Absolut ohne Einschränkungen:

Nutzen Sie ein halbes Jahr lang **Dr. IRIS AntiVirus Plus** ohne jegliche Einschränkungen! Sollten Sie von Ihrem Probe-Abo nicht vollständig überzeugt sein und danach **keine** weiteren Update-Lieferungen wünschen, so teilen Sie uns dies spätestens eine Woche nach Erhalt Ihrer 3. Abolieferung schriftlich mit - eine kurze formlose Mitteilung über die Abokündigung genügt. Ansonsten wird Ihr bisheriges Probe-Abo in ein **reguläres Jahresabo von Dr. IRIS AntiVirus Plus mit jeweils 6 weiteren Update-Lieferungen (zweimonatlich)** umgewandelt inkl. einer speziellen Version für Windows 95. Die **Preise und Lieferbedingungen** des Jahresabos finden Sie im untenstehenden Kasten.

Virenschutz stets topaktuell!

Auch nach Ablauf Ihres Probe-Abos genießen Sie weiterhin ein Höchstmaß an Virenschutz durch regelmäßige Programm-Updates: Im **regulären Jahres-Abo** erhalten Sie jeweils alle 2 Monate insgesamt 6 weitere Update-Lieferungen. Ab der ersten Jahres-Abo-Lieferung wird außerdem eine spezielle Version für Windows 95 mitgeliefert. Das **Jahresabo (Bestell-Nr. ABO-099) kostet nur DM 119,80, die Versandkosten und eine ganzjährige Viren-Hotline durch den Hersteller IRIS SOFTWARE sind im Abopreis mit enthalten!** Das Jahresabo verlängert sich um jeweils weitere 6 Update-Lieferungen (ein weiteres Bezugsjahr), wenn nicht spätestens zwei Monate vor Ablauf des Bezugsjahres (vor der 5. Lieferung) eine schriftliche Kündigung erfolgt. Die Bezahlung erfolgt per Bankeinzug (Lastschriftverfahren).

BESTELL-COUPON

Ja, ich möchte Ihr sagenhaft günstiges Angebot nutzen und bestelle hiermit:

☐ 98 **Dr. IRIS AntiVirus Plus im Halbjahres-Probeabo** (kommerzielle lizenzierte Vollversion, insgesamt 3 Lieferungen im Zeitabstand von 2 Monaten) inkl. 6 Monate Viren-Hotline-Support durch den Hersteller

zum Probeabo-Vorzugspreis von **komplett** nur **(inkl. Versandkosten)!** **14,90 DM**

Wenn ich keine Verlängerung dieses Probeabos wünsche, werde ich Ihnen dies spätestens eine Woche nach Erhalt der 3. Probeabo-Lieferung schriftlich mitteilen. Ansonsten erfolgt die Umwandlung meines Probeabos in ein reguläres Jahresabo mit jeweils 6 Update-Lieferungen von Dr. IRIS AntiVirus Plus. Das Jahresabo verlängert sich jeweils um ein weiteres Bezugsjahr (6 weitere Update-Lieferungen), wenn nicht 2 Monate vor Ablauf (vor der 5. Lieferung) eine schriftliche Kündigung erfolgt. Hiermit bestätige ich mit meiner **2. Unterschrift**, daß ich darüber informiert wurde, diese Vereinbarung innerhalb von 14 Tagen bei der **Pearl Agency GmbH, Am Kalischacht 4, D-79426 Buggingen** widerrufen zu können. Zur Fristwahrung genügt die rechtzeitige Absendung des Widerrufs.

Datum _____ 2. Unterschrift _____

Die Bezahlung der Abos ist nur per Bankeinzug möglich.
Bitte keinen Scheck und kein Bargeld mitsenden!

Einzugsermächtigung:

Kontoinhaber _____

Ort und Name der Bank _____

BLZ _____ Kto. _____

Lieferanschrift:

Name _____

Vorname _____

Straße _____

Plz./Ort _____

PEARL-Kunden-Nr. (falls vorhanden) _____

Datum _____ Unterschrift _____

BITTE EINSENDEN AN: PEARL AGENCY - IRIS ANTIVIRUS PLUS ABOSERVICE - AM KALISCHACHT 4 - D-79426 BUGGINGEN

FALLS BEST.-KARTE FEHLT, BITTE EINSENDEN AN: PEARL AGENCY - IRIS ANTIVIRUS PLUS - AM KALISCHACHT 4 - D-79426 BUGGINGEN

Space Bucks

Plan-Quadrant

Space Bucks ist eine wohldurchdachte, komplexe Handelssimulation, die sich in dieser Form vor praktisch jedem Hintergrund abspielen könnte. Die Tatsache, daß Space Bucks im Weltraum angesiedelt ist, geht einzig und allein auf die Beliebtheit von Spielen mit einem SciFi-Thema zurück.

Sehr benutzerfreundlich: Handelsrouten lassen sich bei Space Bucks mit wenigen Mausklicks festlegen und wieder aufheben.

Space Bucks ist in drei Basismodule (Galaxie, Planeten, Schiffbau) unterteilt. Der Galaxie-Bildschirm beinhaltet eine Karte aller erforschten Gebiete und gibt Auskunft über einzelne Sternensysteme bzw. welche Güter deren Bewohner benötigen und anbieten. Informationen wie Flugziel, Ladung, Energieverbrauch und Rentabilität erläutern den zu erwartenden Verdienst.

Nachdem man sich für eine profitträchtige Route entschieden hat, beginnen Verhandlungen mit den außerirdischen Handelsministerien um die Sicherung der Landerechte. Danach müssen Weltraumhäfen gebaut werden, die man durch Kneipen, Restaurants oder Ladengeschäfte zusätzlich aufwerten kann.

Als nächstes gilt es, Schiffe zu bauen und die Handelsroute festzulegen. Auf dem Weg zum Zielplaneten müssen natürlich die Güter, sofern sie auf dem Startplaneten nicht vorhanden sind, abgeholt und bezahlt werden. Dabei muß streng darauf geachtet werden, daß das Schiff nicht leer fliegt und damit wertvolle Ressourcen verschleudert. Nachdem alle Handelsparameter festgelegt wurden, wird ein weiteres Eingreifen nur noch im Falle unvorhergesehener Ereignisse, beispielsweise bei einem Angriff der Piraten, notwendig. In diesem Fall wählt man die Asterix-Methode und „haut ihnen eins auf die `übe". Alternativ können Sie auch Fersengeld zahlen oder die Freibeuter einfach bestechen.

Altbewährt

Weitere grundlegende Elemente des Geschäftslebens, wie Werbung, Ausbau des Fuhrparks, Sabotage der Konkurrenz, Aufrüsten der Schiffe oder Verbesserung der lokalen Industrie gehören wohl mittlerweile zum Standard und sind daher auch in Space Bucks zu finden.

Markus Krichel ■

Neue Technologien machen die Flotte schneller und bringen die Schiffe sicher zum Bestimmungsort - das kostet aber auch eine Kleinigkeit.

Verhandlungen mit den Außerirdischen sind mitunter langwierig.

Statement

Space Bucks ist eine gelungene Handelssimulation. Impressions, Trend zur besseren Grafik (Caesar 2), setzt sich deutlich fort. Die zahlreichen Videosequenzen sind sicher auf die jüngst stattgefundene Fusion mit Sierra zurückzuführen. Dennoch ist das Grundgerüst der Simulation interessant genug, um sich in diesem hart umkämpften Genre behaupten zu können.

Beim Beladen des Schiffs muß immer darauf geachtet werden, daß auch alle Ladebuchten randvoll gefüllt sind - sonst verschenkt man Bares.

SPECS & TECS

VGA	Tastatur
SVGA	Maus
DOS/WIN 3.1	Joystick
WIN 95	SoundBlaster
HD 5 MB	General Midi
CD 500 MB	Audio

REQUIRED
486DX33, 8 MB RAM, DoubleSpeed-CD-ROM

RECOMMENDED
486DX2/66, 16 MB RAM, DoubleSpeed-CD-ROM

MULTIPLAYER
keine Multiplayer-Option

RANKING

Wirtschaftssimulation

Grafik	80%
Sound	75%
Handling	83%
Spielspaß	72%
Spiel	deutsch
Handbuch	deutsch
Hersteller	Impressions/Sierra
Preis	ca. DM 100,-
CD-Advantage	befriedigend

ENIX INTERNET ENTERTAINMENT

WETTBEWERB

GRAND PRIX
US $200,000

ENIX sucht wirklich originelle PC-Games-Software und hochqualifizierte Schöpfer für die nächste Generation von Entertainment. Es gibt weder Beschränkungen der Teilnehmerzahl noch eine Unterscheidung zwischen Programmen von Einzelpersonen und solchen von Gruppen. Der gesamte Preis beträgt $400,000!!

Preis

Sehr gute Programme	:	1 Person	US$200,000
Ausgezeichnete Programme	:	2 Personen	US$ 50,000
Gute Programme	:	10 Personen	US$ 10,000

Bewerbung

Wer einen Internet-Zugang hat

Enix Homepage

http://www.marinet.or.jp/com/enix

Wenn Sie Zugang zum Internet haben, geben Sie bitte die obengenannte Adresse ein, um Näheres über die Bewerbung zu erfahren und Ihr Programm zu überspielen. Auf der Homepage erhalten Sie weitere Informationen über den Wettbewerb.

Wer keinen Internet-Zugang hat

Über Enix (Adresse siehe unten) erhalten Sie die Wettbewerbsinformationen per Post. Bitte geben Sie an, ob Sie die Informationen in Englisch oder Japanisch wünschen.

Internet Entertainment Contest Jikkou-iinkai
Bosyuuyoukougakari (Geschäftsführender Ausschuß) Kabusikigaisya (AG) Enix
Nisi-sinjuku kimuraya Bldg. 3F, Nisi-sinjuku
7-5-25, sinjuku-ku, Tokyo 160

Einsendeschluß des Wettbewerbs 31. Oktober 1996

Manic Karts

Tiefergelegt

Nicht jeder hat das unverschämte Glück, bereits in jungen Jahren die ersten Erfahrungen in Sachen Rennsport auf der elterlichen Kart-Bahn sammeln zu dürfen. Kein Grund zur Verzweiflung: Der Nachfolger zu Super Karts steht bereits in den Startlöchern!

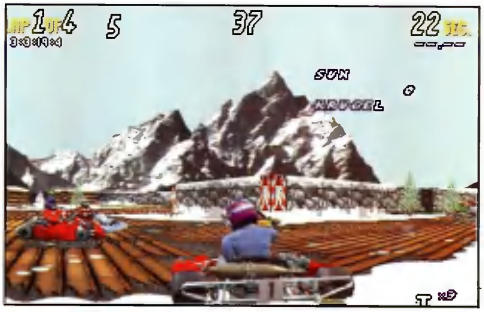

Wo einem in Küstennähe das Aquaplaning zu schaffen macht, hat man im schneebedeckten Hochgebirge mit riesigen Eisschollen zu kämpfen.

Die sechzehn Rennstrecken sind komplett neu durchgestylt und verteilen sich wie bisher rund um den Globus: Brasilianischer Dschungel, französische Skigebiete, die Skyline von Manhattan, australische Strände oder der Londoner Regierungsbezirk müssen als SVGA-Kulisse herhalten. Sie haben einen PC mit einer Taktrate unter 75 MHz? Kein Problem: Die Frame-Raten können stufenlos angepaßt und Texturen ausgeblendet werden; im ungünstigsten Fall greift man eben auf konventionelle VGA-Grafik zurück. Wem in der vorherigen Version noch die ziemlich unnötigen „Zacken" in den Seitenbegrenzungen unangenehm aufgefallen sind, der darf aufatmen - Manic Karts kommt ohne derartige, Grafik-Engine-bedingte Schikanen aus.

Statement

Das ist das einzige Kart-Rennspiel, das genauso toll aussieht wie es sich spielt - und das liegt nicht zuletzt am extrem spritzigen SVGA-Modus und den pfiffigen Strecken mit ihren tausend Niederträchtigkeiten. Der verblüffend günstige Preis ist ein echter Knaller und macht die Entscheidung noch leichter. Wann sonst bekommt man so viel Spielspaß für so wenig Geld?

The Need for Speed

In Sachen fahrerisches Können und Konzentration wird Ihnen nun wesentlich mehr abverlangt: Siege lassen sich selbst auf der einfachsten Schwierigkeitsstufe nur dann einfahren, wenn man jede einzelne Tücke eines Parcours kennt - andernfalls wird man von den starken Konkurrenten gewissermaßen überrollt. Wer sich plötzlich in einer stockdunklen New Yorker Sackgasse wiederfindet, hat zweifellos eine Abfahrt verpaßt und dabei mehrere unschuldiger Markierungs-Hütchen und Mülltonnen mitgerissen, die nun über den Asphalt kullern - nur eine von vielen neuen optischen Raffinessen. Geblieben sind die präzise Steuerung, der stabile Netzwerk-Modus und die opulente Strecken-Bestückung mit Power-Ups.

Petra Maueröder ■

Im Tuning-Shop gibt's frische Reifen und bessere Getriebe.

Selbst in finsterster Nacht drehen die Piloten ihre Runden.

Im Schatten des Big Ben und in unmittelbarer Nähe der Houses of Parliament rasen die Teilnehmer des britischen Wettbewerbs den Parcours entlang.

SPECS & TECS

VGA	Tastatur
SVGA	Maus
DOS/WIN 3.1	Joystick
WIN 95	SoundBlaster
HD 2 MB	General Midi
CD 82 MB	Audio

REQUIRED
486 DX/2-66, 8 MB RAM, DoubleSpeed-CD-ROM

RECOMMENDED
Pentium 60 16 MB RAM, QuadSpeed-CD-ROM

MULTIPLAYER
Zwei Spieler Splitscreen, max. acht Spieler im Netzwerk

RANKING

Rennspiel

Grafik	80%
Sound	65%
Handling	80%
Spielspaß	84%
Spiel	deutsch
Handbuch	deutsch
Hersteller	Virgin
Preis	ca. DM 40,-
CD-Advantage	ausreichend

:Unser

neu!

kreativ

chaotisch

witzig

schnell

kritisch

Online-Kultur

offline aber

inside

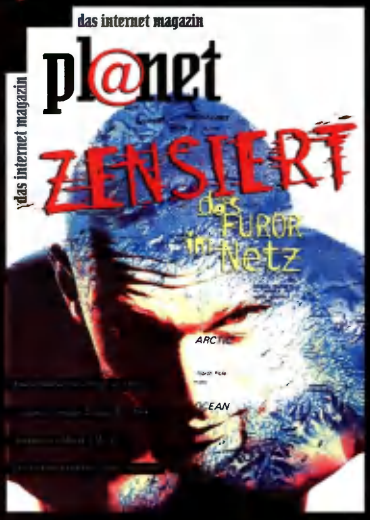

Das Internet-Magazin für Online - Nomaden

neugierig

offen

kommunikativ

einmalig

eigenwillig

Online-Nomade

im Internet

Ihr pl@net:

Ein neuer Planet wartet auf Ihre Entdeckung: pl@net, das Magazin der Internet-Kultur. Über Menschen, Macher und Märkte, über Gurus, Szenen und Trends.

Ab 29. 2. im Handel.

1 aktuelle Ausgabe kostenlos... jetzt!

Ja, ich teste pl@net gratis!

Bitte senden Sie mir gratis eine aktuelle Ausgabe. Wenn Sie innerhalb von 10 Tagen nach Erhalt nichts von mir hören, möchte ich pl@net regelmäßig beziehen – mit über 12 % Preisvorteil bei DM 7,00 statt DM 7,80 im Einzelkauf. Für 12 Ausgaben zahle ich nur DM 84,- (Ausland DM 96,-). Das Abonnement kann ich jederzeit, ohne Einhaltung einer Frist kündigen und erhalte das Geld für bezahlte, aber noch nicht gelieferte Ausgaben zurück.

Name / Vorname

Straße / Nr.

PLZ / Ort

Datum /1. Unterschrift

Widerrufsrecht: Ich weiß, daß ich diese Bestellung innerhalb einer Frist von 10 Tagen widerrufen kann. Zur Wahrung der Frist, die mit Absendung der Bestellung anläuft, genügt eine kurze Mitteilung an pl@net, Leser-Service CSJ, Postfach 14 02 20, 80452 München. Ich bestätige dies mit meiner 2. Unterschrift.

Datum / 2. Unterschrift

Widerrufsgarantie: Die Vereinbarung mit dem Coupon können Sie innerhalb von 10 Tagen mit einer kurzen Mitteilung an pl@net, Leser-Service CSJ, Postfach 14 02 20, 80452 München, widerrufen. Zur Wahrung der Frist, die mit Absendung Ihrer Bestellung anläuft, genügt die rechtzeitige Absendung des Widerrufs.

Sie erhalten als D

PC GAM

eine der folgenden k

1. Ein PC-CD-ROM-Spiel

„WIZARDRY 7 - Crusaders of the Dark Savant." Das faszinierende Fantasy-Rollenspiel. Komplett in Deutsch!

Artikelnummer 1080
Zuzahlung: keine

„Retribution" - das packende 3D-Actionspiel, empfohlen von der PCG-Redaktion. Komplett in Deutsch!

Artikelnummer 1081
Zuzahlung: keine

„Whale´s Voyage" - Wirtschafts-simulation und Adventure in einem! Komplett in Deutsch.

Artikelnummer: 1082
Zuzahlung: keine

2. Ein CD-Ständer mit 12 Jewel-Cases

Bringen Sie Ordnung in Ihre CD-ROM-Sammlung! Der CD-Ständer und die mitgelieferten 12 Jewel-Cases nehmen die CD-ROMs aller Ausgaben eines Jahres auf.

Mit den monatlichen Inlays im Design der PC GAMES-Titelseite finden Sie immer schnell das gewünschte Programm auf Ihren CD-ROMs.

Bitte beachten: die Jewel-Cases werden ohne Inhalt geliefert!

Artikelnummer 1086
Zuzahlung: keine

ankeschön für ein

ES ABO

ostenlosen Prämien:

3.T&T-Sammelordner

Der Tips- & Tricks-Sammelordner ist für alle unentbehrlich, die die PC GAMES Tips & Tricks immer griffbereit haben möchten.

Artikelnummer 995
Zuzahlung: keine

4. PCG Mousepad

Das ultimative PC GAMES Mousepad in limitierter Auflage.

Artikelnummer 1077
Zuzahlung: keine

Einfach Coupon ausfüllen, ausschneiden, auf eine Postkarte kleben, und dann ab damit an:
COMPUTEC Verlag, Aboservice, Postfach, 90327 Nürnberg

IHRE VORTEILE:

PC GAMES - das führende PC-Spielemagazin - im Abo:

- Jeden Monat den Überblick über den gesamten PC-Spielemarkt mit PC GAMES plus Diskette oder CD-ROM .
- Wir testen für Sie, welche Spiele ihr Geld wert sind.
- Lieferung per Post frei Haus - die Versandkosten übernimmt der Verlag.
- **Das Abo ist jederzeit kündbar. Geld für schon bezahlte, aber nicht gelieferte Ausgaben erhalten Sie zurück.**
- Sie versäumen keine der 12 Ausgaben und erhalten so ein lückenloses (Tips& Tricks-) Sammelwerk.

Widerrufsbelehrung: Diese Vereinbarung kann innerhalb einer Frist von 10 Tagen widerrufen werden. Zur Wahrung der Frist, die mit Absendung dieser Bestellung anläuft, genügt die rechtzeitige Absendung des Widerrufs an: **COMPUTEC VERLAG GmbH &Co.KG, Aboservice, Postfach, 90327 Nürnberg.**

❒ **JA, ich will das PCG-Abo mit CD-ROM.**
(DM 108,-/ Jahr (= DM 9,-/ Ausgabe); Ausland 132,-/ Jahr)

❒ **JA, ich will das PCG-Abo mit Diskette.**
(DM 79,-/ Jahr (= DM 6,58/Ausgabe); Ausland: 103,-/Jahr)

Meine Adresse (bitte in Druckbuchstaben ausfüllen):

Name, Vorname

Straße, Nr.

PLZ, Wohnort

Ich möchte als Dankeschön bitte folgende kostenlose Prämie (bitte nur eine ankreuzen):

- ❒ **WIZARDRY 7** (Art.-Nr. 1080)
- ❒ **RETRIBUTION** (Art.-Nr. 1081)
- ❒ **WHALE´S VOYAGE** (Art.-Nr. 1082)
- ❒ **CD-Ständer** (Art.-Nr. 1086)
- ❒ **T&T-Ordner** (Art.-Nr. 995)
- ❒ **Mousepad** (Art.-Nr. 1077)

Die Prämie darf ich in jedem Fall behalten, auch im Falle des Widerrufs.

Ich erhalte das PCG-Abo frei Haus - die Versandkosten übernimmt der Verlag. **Das Abo ist jederzeit kündbar. Geld für schon bezahlte, aber nicht gelieferte Ausgaben erhalte ich zurück.**

Datum *1.Unterschrift (ggf. des Erziehungsberechtigten)*

Widerrufsbelehrung:
*Diese Vereinbarung kann innerhalb einer Frist von 10 Tagen widerrufen werden. Zur Wahrung der Frist, die mit Absendung dieser Bestellung anläuft, genügt die rechtzeitige Absendung des Widerrufs an: **COMPUTEC VERLAG GmbH &Co.KG, Aboservice, Postfach, 90327 Nürnberg.** Ich bin damit einverstanden, daß die Post bei einer Adreßänderung dem Verlag meine neue Anschrift mitteilt.*

Datum *2.Unterschrift (ggf. des Erziehungsberechtigten)*

Gewünschte Zahlungsweise des Abos: (bitte ankreuzen)

- ❒ Gegen Rechnung
- ❒ Bequem per Bankeinzug

Konto.-Nr. _____

BLZ _____

PG 049

In der Hamburger Zentrale von Warner Interactive, in der Redaktion der PC Games und bei Computerspiel-Versendern spielen sich Tag für Tag erschütternde Szenen ab: Per Telefon, Telefax, Brief und im persönlichen Gespräch erfahren wir von verzweifelten Menschen, die von der Frage „Wann kommt denn nun endlich Z von den Bitmap Brothers?" gepeinigt werden.

Der Fall Z, oder: Warum sich Computerspiele verspäten

Spät-Zünder

Das war für uns der Anlaß, bei Eric Matthews und seinem Team nachzuhaken, warum der Release des actionreichen Echtzeit-Strategiespiels mit schöner Regelmäßigkeit von einer Jahreszeit zur nächsten verschoben wird. Stonekeep, Lands of Lore 2, Dungeon Master 2, Wing Commander 4, Strike Commander, Formula One Grand Prix 2, Heart of Darkness - lang ist die Liste von prominenten Titeln, die offenbar nach dem Motto „Nur ein zu spät releastes Spiel ist ein gutes Spiel" den darbenden Spielern vorenthalten werden, die bereits mit gezückter Geldbörse in den Computershops lauern. Immer aufwendigere Produktionen und größere Budgets sind einige der Gründe, weshalb sich kaum noch ein Hersteller mit einem unausgereiften Spiel auf den Markt traut. Eine gesunde Portion Mißtrauen ist deshalb bei Release-Terminen angebracht. Zu den kritischen Zeiten zählt traditionell das lukrative Vorweihnachtsgeschäft: Gibt es für einen Hersteller ohnehin keine Chance mehr für eine Fertigstellung VOR der heißesten Phase des Jahres, wird der Release von vornherein einige Wochen und Monate nach hinten korrigiert. Einer der „tragischsten" Fälle der letzten Zeit betrifft Z von den Bitmap Brothers - ein Team, das vor allem die Amiga-Szene mit Klassikern wie Speedball 2, Xenon 2, Gods und Golden Axe entscheidend geprägt hat. Mitbegründer Eric Matthews persönlich nutzte die Gelegenheit, um den Grund für die mehrmaligen Verzögerungen zu erläutern.

Zwischen den Missionen zeigen die Grafiker mit gerenderten SVGA-Sequenzen die menschlichen Abgründe der Z-Roboter.

Sag niemals nie

Demnach befindet sich das Londoner Ensemble tatsächlich in der Schlußphase der Entwicklung. Im Moment werden alle Dialoge und Bildschirm-Texte übersetzt bzw. synchronisiert - und das in fünf Sprachen! Vor allem die Lokalisierung liegt den Bitmap Brothers sehr am Herzen. Eric findet es absurd, „ein Spiel

Warum heißt Z Z?

„Als wir vor vier Jahren mit dem Spiel begonnen haben, wußte ich bereits, daß das Spiel ganz anders sein wird als jedes andere Strategie-Spiel. Deshalb wollte ich keinen Titel, dem man bereits den Inhalt des Spiels `ansieht´. Der Buchstabe Z hat keinerlei Bedeutung, dahinter könnte sich alles mögliche verbergen", meint Eric Matthews.

in einer Sprache auf den Markt zu bringen, die in diesem Land gar nicht gesprochen wird. Der Einbau der Texte hat aber leider sehr viel länger gedauert, als wir ursprünglich geplant hatten." Dazu kamen noch einige Änderungen an den Multiplayer-Karten, letzte Korrekturen am Gameplay, die Sicherstellung der Hardware-Kompatibilität und vor allem das lästige Bug-Fixing. Dies sind offenkundig die entscheidenden Probleme, mit denen die inzwischen 19 Mitarbeiter (drei Programmierer, zwei Komponisten, drei Grafiker, ein Designer und jede Menge Spiele-Tester) zu kämpfen hatten. Eric: „Wir müssen sicherstellen, daß so viele Leute wie möglich Z spielen können, ohne vorher stundenlang an ihren Kisten herumzuschrauben." Die Bitmap Brothers gelten als Perfektionisten - beim Release soll auch der letzte Bug aus dem

Mit blitzschnellen Mausklicks beordert man die Roboter an die Front.

Attacke! Die Fabrik produziert Dutzende von Hightech-Panzern.

Spiel verschwunden sein: „Die Fehler, die wir momentan beseitigen, werden 99 % aller Spieler bestimmt niemals zu Gesicht bekommen. Aber wenn ein Spiel sich so oft verkaufen soll wie Z, dann sind 1% frustrierter Käufer immer noch viel zu viele..."

Petra Maueröder ■

In Z wird der Spieler kein einziges Gebäude errichten können; statt dessen müssen bestehende Bauwerke erobert und verteidigt werden.

Die optischen Schmankerl eines Arcade Action-Spiels in bester Bitmap Brothers-Tradition verbunden mit hochklassiger Strategie - das ist Z!

Im Kreuzverhör

PCG: Kann man Z mit Command & Conquer und WarCraft 2 vergleichen?

✘ EM: Oberflächlich gesehen vielleicht, weil es sich ja durchweg um Echtzeit-Strategiespiele handelt. Aber es gibt riesige Unterschiede, z. B. wie sie aussehen und wie sie sich spielen. Super Mario Kart, Ridge Racer und IndyCar Racing 2 gehören in die Kategorie Rennspiele, heben sich voneinander aber stark im Gameplay ab. Z unterscheidet sich genauso von Command & Conquer wie Ridge Racer von IndyCar Racing 2. Wir wollen, daß Z das Formula One Grand Prix 2 unter den Echtzeit-Strategiespielen wird...

(v.l.n.r.) Matt King (Beta-Testing), Simon Knight (Design), Mike Montgomery (Programmierung), Eric Matthews (Design), Martin Godber (Design)

PCG: Aus Eurer Sicht als Entwickler: Worin liegt der entscheidende Unterschied zu Command & Conquer und WarCraft 2?

✘ EM: Beide Spiele bestehen aus dem Abbau vorhandener Rohstoffe, der Konstruktion von Gebäuden, dem Ausbilden von Einheiten und gelegentlichen Kämpfen mit dem Gegner. Z konzentriert sich ausschließlich auf die kriegerischen Auseinandersetzungen - das ist der eigentliche Sinn eines Echtzeit-Strategiespiels. Das Spiel ist so konzipiert, daß man angreifen MUSS, um zu gewinnen. Defensiv agierende Spieler haben keine Chance! Abgesehen vom „Look & Feel" des Spiels sind wir vor allem stolz auf die Grafik: Sanftes, völlig ruckelfreies Scrolling, Bruchstücke, die bei einer Explosion in Richtung des Spielers geschleudert werden, und Tausende von Sprites, die gleichzeitig über den Bildschirm wuseln - das sind Features, die kein anderes Spiel zu bieten hat. Im Endeffekt bieten wir also erstmals die Grafik und Soundeffekte eines Arcade Action-Spiels in einem Strategiespiel.

Die Künstliche Intelligenz, die extra für Z entwickelt wurde, hat uns volle vier Jahre gekostet. Wir haben unseren Einheiten eine eigene Persönlichkeit und eine entsprechende Intelligenz verpaßt. Wir wollten, daß sich die Z-Roboter clever und „menschlich" verhalten. Der Spieler soll sich auf seine Jungs verlassen können - in Eigenregie machen sie genau das, was der Spieler auch anordnen würde. Die Roboter verirren sich nicht oder bleiben irgendwo stecken, wenn man sie an eine bestimmte Stelle beordert. Wenn sie angegriffen werden, verteidigen sie sich automatisch und so weiter. All dies geschieht, ohne daß das Spiel an Performance einbüßt.

Außerdem hat die KI des Computer-Gegners die Eigenschaften eines menschlichen Spielers. Er trifft keine „dummen" Entscheidungen und verfolgt auch nicht stur eine vorgegebene Strategie. Er erkennt Deine Stärken und Schwächen und nützt diese gnadenlos aus, paßt sich Deiner Verhaltensweise an und versucht, Dich zu durchschauen. Genau das ist es, was ein menschlicher Spieler macht, und das hat gefälligst auch ein Computer-Gegner zu können.

PCG: Was kann Euch jetzt noch davon abhalten, Z spätestens im Juni 1996 zu veröffentlichen?

✘ EM: 1. Wir finden noch Bugs, die wir nicht rechtzeitig beseitigen können.
2. Wir bringen das Spiel auf einigen Systemen nicht zum Laufen.
3. Wir sterben vorher.

CABS 2.0 - Computer Aided Business Simulation

Virtuelle Manag

Ob es nur an der deutschen Geschäftstüchtigkeit oder an etwas anderem liegt, weiß man nicht: Offensichtlich sind Wirtschaftssimulationen in allen anderen Ländern bei weitem nicht so beliebt wie in Deutschland. Mit Spielen wie Hanse, Fugger und Bundesliga Manager fing alles an, und das vorläufige Ende der Fahnenstange sind Titel wie BM Hattrick oder Capitalism.

Mit dem stetigen Anstieg der Rechenleistung moderner PCs stieg natürlich auch der Anspruch an den Spieler; denn wo man früher Salz in alle Welt verschiffte (Hanse), gilt es jetzt, Werbebudgets zu verplanen und sich mit betriebswirtschaftlichen Termini wie Outsourcing, Marktvolumina und Return-of-Investment zu beschäftigen (Capitalism). Ganz klar, daß da irgendwann die Frage auftaucht, wohin sich das Ganze eigentlich entwickelt: sind derartige Wirtschaftssimulationen bereits brauchbare Lernprogramme, die Managerwissen spielerisch vermitteln? Um Liebhabern komplexer Wirtschaftssimulationen einen Blick über den Tellerrand zu ermöglichen, knöpften wir uns einmal eine „echte" WiSim vor, wie sie sogar von Hochschulen und Industrieunternehmen zu Lehrzwecken verwendet wird.

CABS

Na gut - Sie haben in Capitalism eine Holding aus dem Boden gestampft, die die Marktführerschaft bei Zahnpasta-Tuben und Katzenfutter inne hat, und Sie haben in Bundesliga Manager Hattrick einen Provinzverein zum Erstligisten hochgewirtschaftet - aber trauen Sie sich auch zu, eine Automobilfirma wie Opel oder Mercedes-Benz zehn Jahre über Wasser zu halten? Genau das sollen Sie nämlich tun, wenn Sie sich mit CABS beschäftigen. Als Führer eines deutschen Autokonzerns ist es Ihre Aufgabe, neue Fahrzeugmodelle zu entwickeln und diese im internationalen Markt zu launchen, sich Gedanken über Personalkosten und -strukturen zu machen und den hart umkämpften Markt mit schwarzen Zahlen zu überstehen. Anders als bei herkömmlichen Wirtschaftssimulationen, die dem Spieler oft nicht allzuviel strategisches Denken zutrauen, arbeitet in CABS ein simulierter Mikrokosmos aus echten volks- und betriebswirtschaftlichen Zusammenhängen, der dem aktuellen Stand der Wirtschaftswissenschaften entspricht.

Studieren geht über Probieren

Ein bißchen Vorwissen verlangt das Simulationsprogramm seinem Benutzer natürlich ab - aber selbst wer nicht weiß, was eine Preis-

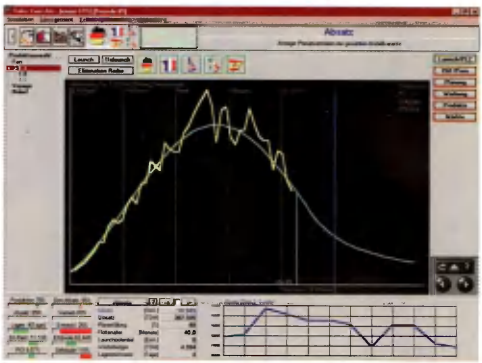

Die Strategien des Spielers werden nicht von irgendeiner erdachten Programmlogik, sondern vom realen Wirtschaftskreislauf „selbst" bewertet.

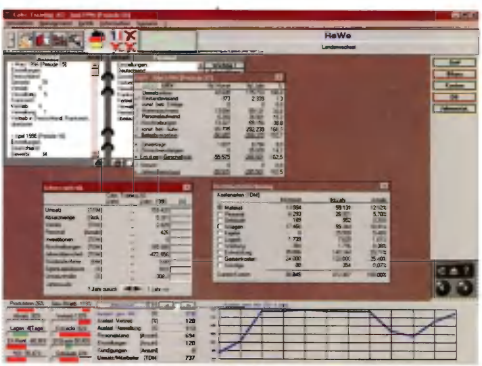

Dieses Bild könnte aus jeder anderen WiSim stammen. Der Unterschied liegt bei CABS tiefer: in einem Mikrokosmos wirtschaftlicher Zusammenhänge.

Gewinnen Sie CABS

Wenn Sie Ihr strategisches Geschick von CABS auf die Probe stellen lassen möchten, können Sie zunächst die Online-Schnupperdemo auf der WWW-Seite von Virtual Management spielen (HTTP://WWW.PCE.DE/VMSS) oder gleich eine Postkarte an uns schicken. Der Hersteller verlost unter den Lesern der PC Games nämlich fünfmal eine Advanced-Lizenz von CABS 2.0. Was Sie tun müssen, um an der Verlosung teilzunehmen, ist eine Postkarte mit Ihrer Adresse, Ihrem Alter und Beruf an folgende Adresse zu schicken:

Computec Verlag
Redaktion PC Games
Kennwort „CABS"
Isarstraße 32-34
90451 Nürnberg

er-Realität

Absatz-Funktion denn genau ist, muß nicht gleich wieder zum BMH zurückkehren. Anhand ausführlicher Tutorien werden blutige Anfänger mit den Feinheiten einer Deckungsbeitragsrechnung oder Gewinn-und-Verlust-Rechnung vertraut gemacht. Überhaupt steht das Konzept „Learning by Doing" im Vordergrund: Wirtschaftliche Zusammenhänge, die man noch nicht kennt, werden vom Programm mittels Schritt-für-Schritt-Erklärungen und Hypertext-Links erklärt. Wer sich nach Durcharbeitung der Tutorien in der Lage fühlt, die Schalthebel in die eigenen Hände zu nehmen, kann ein Szenario seiner Wahl (Die Ölkrise, Die Triade) aufgreifen und die Geschicke eines Konzerns über einen Zeitraum von einigen Jahren spielerisch übernehmen. In puncto Benutzerführung sind die Unterschiede zu neueren Wirtschaftsspielen nicht sehr groß: alle Management-Funktionen lassen sich über die üblichen Windows-Menüs abrufen und beeinflussen. Faßbare Ergebnisse, sei es ein geändertes Kaufverhalten der Kunden oder der Erfolg einer Preisänderung, werden, genau wie bei Capitalism & Co, als übersichtliche Grafik ausgegeben. Da sich CABS weniger an die Spieler als an Schüler und Studierende richtet, wird hohe Lernbereitschaft vorausgesetzt, unterschiedliche Schwierigkeitsgrade sind schon allein deshalb nicht möglich, weil der angesprochene „Mikrokosmos" des heutigen Wirtschaftskreislaufs im Hintergrund ständig weiterarbeitet. Als Erfolgserlebnis bekommt der Spieler eine Auswertung seiner Managertätigkeit präsentiert, die ihn zu noch besseren Strategien anstacheln soll.

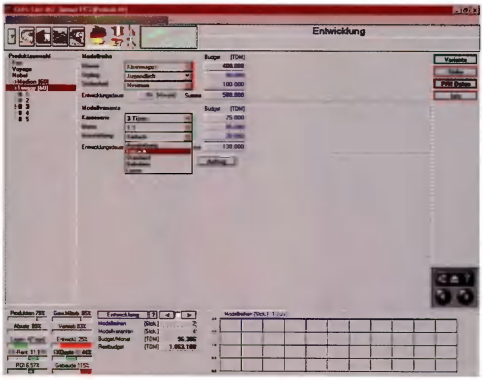

Als Manager eines Automobil-Konzerns muß man sich auch mit dem Design neuer Modellreihen befassen - der unterhaltsamste Teil der Arbeit.

Fazit

Wenn man einen Vergleich gebrauchen will, dann entspricht CABS wohl noch am ehesten einem Spiel wie MS-Flugsimulator - denn auch bei dem FluSim wird weniger der Spaß-Spieler angesprochen als derjenige PC-Benutzer, der eine wirklich realistische Simulation seines Hobbies spielen will. Daß CABS als modernste Wirtschaftssimulation anerkannt wird, zeigt ein Blick in die Kundenliste, die bei BMW, Opel und Mercedes-Benz anfängt und mit diversen Universitäten endet; Was der Spieler von all der Realitätsnähe hat, ist natürlich eine andere Frage. Mir jedenfalls hat der Ausflug in die Welt von Piëch und Lopez Spaß gemacht, auch wenn mir als passioniertem Spieler oft genug der Kopf gequalmt hat. Wer den (für ein Spiel) relativ hohen Preis nicht scheut, kann am eigenen PC erleben, ob er als Top-Manager Erfolg hätte, und im gleichen Zug begreifen, daß spielerische Wirtschaftssimulationen noch sehr, sehr weit vom wirklichen Manager-Alltag entfernt sind.

Thomas Borovskis ■

Weitere Infos zu CABS 2.0 bei

Virtual Management Simulation Software
Klever Straße 84
40477 Düsseldorf
Der Preis für die Light-Version beträgt 299,- DM (199,-DM Schüler/Studenten) und 599,-DM für die Advanced-Version (349,- DM Schüler/Studenten)

SKYmedia
ENTERTAINMENT
NEU ! Bestell-Hotline Versand NEU !
Tel.: 089/90480721
Fax: 089/90480722

SOFTSPOTS!!
Sonnensegler 3 Kalender 19.95
29.95

SPIELE - CD-ROM SPIELE - CD-ROM

5TH MUSKETEER	DV	79,95	MAGIC CARPET-M. DISK	DV	34,95
ALBION	DV	99,95	MANIAC MANSION	DV	19,95
ALIENS	DV	79,95	MANIAC MANSION 2	DV	34,95
ASCENDANCY	DV	79,95	MECHWARRIOR 2	DV	89,95
BATTLE ISLE 3 (WIN95)	DV	64,95	MICROCOSM	DA	24,95
BATTLEHAWKS 1942	DA	29,95	MISSION CRITICAL	DV	89,95
BAYERN MÜNCHEN (SCREENS.)	DV	19,95	MORTAL COIL	DV	79,95
BIING	DV	69,95	MYST	DV	69,95
BIOFORGE GOLD*	DV	89,95	NCAA BASKETBALL	DA	34,95
BLUEJUSS	DV	69,95	PAM ANDERSON (SCREENS.)		19,95
BODY SLAM WRESTLING	DA	19,95	PANZER GENERAL II	DV	74,95
BRAINDEAD 13	DV	79,95	PATRIOT	EV	29,95
BURIED IN TIME	DV	79,95	PERLOYD	DV	n.A.
C&C - MISSION DISK	DV	29,95	PHANTASMAGORIA	DV	89,95
CAESAR	DV	29,95	POLE POSITION	DV	89,95
CAESAR II	DV	89,95	PRO PINBALL - THE WEB	DV	59,95
CAPITALISM	DV	89,95	QUEST FOR FAME-MUSIC ADV.	DA	99,95
CHEWY	DV	79,95	RAY TRACER 2	DV	79,95
COMMAND & CONQUER	DV	69,95	REBEL ASSAULT II	DA	74,95
C&C - MISSION DISK	DV	29,95	REVOLUTION X	DA	69,95
COMMANDO&CONQUER 2*	DV	89,95	RIDDLE OF MASTER LU	DV	89,95
CONG. O.T. NEW WORLD*	DV	99,95	RIDGE RACER*	DA	n.A.
CRITICAL PATH	DV	29,95	RIPPER - JACK IS BACK (4 CD)*	DA	n.A.
CYBERMAGE	DV	89,95	RISE 2: RESURRECTION	DA	84,95
CYBERSPEED	DA	84,95	RISE OF THE ROBOTS	DV	29,95
tbf	DV	99,95	SECRET OF MONKEY ISLAND 2	DV	29,95
DARK SUN I	DV	19,95	SHANNARA	DV	84,95
DARK SUN II	DA	39,95	SILENT THUNDER*		n.A.
DAS SCHWARZE AUGE I	DV	89,95	SIMON THE SORCERER 1	DV	39,95
DAS SCHWARZE AUGE II	DV	79,95	SIMON THE SORCERER 2	DV	79,95
DER DRUIDENZIRKEL	DA	79,95	STAR CONTROL 2*		n.A.
DER PLANET - MISSION DISK	DV	34,95	STAR TREK: A FINAL UNITY	DV	94,95
DESCENT	DA	79,95	STAR TREK: OMNIPEDIA	DV	89,95
DESCENT 2*	DA	99,95	STRONGEST	DV	99,95
DESCENT-MISSION DISK	DA	49,95	TERMINATOR: FUTURE SHOCK	DV	89,95
DIE FUGGER 2*	DV	89,95	TFX EUROFIGHTER 2000	DV	89,95
DISCWORLD (DT. UNT.)	DA	79,95	THE DARK EYE	DA	79,95
DRAGON LORE	DV	29,95	THE DIG	DV	69,95
DUNE II	DV	29,95	THE NEED FOR SPEED	DV	89,95
DUNGEON KEEPER	DV	89,95	THUNDERHAWK 2	DV	89,95
EARTH SIEGE	DV	99,95	THUNDERSCAPE	DV	79,95
EARTH SIEGE 2*	DV	n.A.	TIE FIGHTER - STAR WARS	DV	79,95
EARTH SIEGE-MISSION DISK	DV	54,95	TLT!	DV	59,95
ENDORFUN	DA	69,95	TOP GUN*	DV	99,95
EYE OF THE BEHOLDER II	DV	19,95	TORIN'S PASSAGE	DV	89,95
EYE OF THE BEHOLDER III	DV	29,95	TRANSWORLD	DV	24,95
F1 GRAND PRIX 2	DV	99,95	UNDER A K. MOON (+LSG2)	DA	49,95
FATAL RACING	DV	69,95	VEIL OF DARKNESS	DV	24,95
FLIGHT OF THE AMAZON QUEEN	DV	59,95	VOLLGAS	DV	79,95
FRANKENSTEIN	DV	89,95	VOODOO LOUNGE	DV	59,95
GABRIEL KNIGHT 2*	DV	99,95	WARCRAFT 2	DV	89,95
GRAND PRIX MANAGER	DV	94,95	WATERWORLD*	DA	n.A.
HI-OCTANE	DV	39,95	WESTWOOD COMP. (SPIELE)	DA	89,95
ICE & FIRE	DV	79,95	WETLANDS	DA	64,95
JAGGED ALLIANCE	DV	89,95	WING COMMANDER 4	DV	99,95
JUDGE DREDD	DA	89,95	WINZER	DV	19,95
KNIGHTS OF XENTAR	DV	99,95	WIPEOUT	DV	94,95
LEISURE SUIT LARRY COLL. 1-6	DV	99,95	WORMS	DV	69,95
MAGIC CARPET	DV	39,95	***	DA	79,95
MAGIC CARPET 2	DV	89,95	ZAK MCKRACKEN	DV	19,95
			ZONIC NEMESIS (3 CD)*	DA	n.A.

* Bei Drucklegung noch nicht lieferbar

Außerdem viele Spiele-Lösungen vorrätig!

Panzer General DA 29,95
Comanche +M.Disk1-2 DA 49,95
Silent Steel (4 CD) DV 89,95

Mousepad ab Bestellwert von DM 100.- GRATIS dazu!

Weitere Neuheiten und Sonderangebote bitte abfragen. KOSTENLOSEN KATALOG anfordern! Händleranfragen erwünscht.

Ladenlokal:
Mediathek Apollo
Glockenblumenstr. 15
85551 Heimstetten
Mo-Sa: 10:00-12:00 und 15:00-21:00

Lieferung solange Vorrat reicht. Es gelten unsere AGBs, die auf Wunsch zugesandt werden. Irrtum und Preisänderung vorbehalten. Die Annahmeverweigerung von bestellten Waren ist gebührenpflichtig! Unfreie Rücksendungen werden nicht angenommen.

BESTELLCOUPON einsenden an:
SKYmedia Entertainment, Postfach, 85551 Kirchheim

Schicken Sie mir: _____

Versandart: Paketservice (UPS)
Versandkosten: bis DM 200.- frei! Vorkasse/Kreditkarte: Inland = DM 10.- Ausland = DM 20.- Nachnahme (nur Inland)zzgl. DM 7.- = DM 17.-

Zahlungsart (Bitte ankreuzen)
VISA EUROCARD MasterCard
Nachnahme
Ich zahle per Eurocheck. (Bitte Kartennr. angeben!)

Bankinstitut
Kreditkartennr. (16stellig)
Gültig bis Kreditkarteninh.
Name, Vorname
Straße
PLZ/Ort
Datum/Unterschrift

Terra®

COMPUTERSYSTEME

...mehr als nur PCs !

- Hardware - Software - Service - Netzwerke -

Terra junior SYSTEME VON TERRA **P5-100 MHz**

Tower-Gehäuse mit TÜV-Netzteil und geregeltem Lüfter
Mainboard mit 256 KB Cache
Intel Pentium® Microprozessor mit 100 MHz
8 MB EDO RAM
TEAC Floppy 1.44 MB
CD-ROM Quattro Speed
1280 MB Festplatte
2 MB PCI Miro Grafikkarte
Cherry Tastatur
MS-DOS 6.22, Windows f. W. 3.11, MS-WORKS
oder wahlweise Windows 95, MS-WORKS für Windows 95
Original Microsoft Maus, Mauspad
Monitor Terra MAGIC 1564
36 Monate Garantie
12 Monate Vor-Ort-Service

intel inside pentium

Der Junior P5 -100 ist in der Februarausgabe der PC-Welt zum dritten Mal in den Top 10. Er ist nach wie vor einer der schnellsten PCs im Test.

PC WELT TOP 10

CE PCI Terra Service AOL Vorinstalliert Terra Qualität

Preissenkung
jetzt nur noch

3.299.-DM

Gegen Vorlage dieses Coupons erhalten sie bei Ihrem Terra Fachhändler kostenlos eine kleine Überraschung !

Terra®

Das Intel inside Logo und Pentium sind eingetragene Warenzeichen der Intel Corporation

Terra MAGIC Monitore

win Preistip 9/95

Terra MAGIC 1564

- 38 cm (15") Bildröhre mit dunkler Tönung
- 0,28 mm Lochmaske
- 30-64 KHz (horizontal) 47-104 Hz (vertikal)
- 1024 x 768 Non Interlaced
- 85 MHz Videobandbreite
- TÜV, MPRII, SA, FTZ, FCC und UL Prüfzeichen

599.-DM

Terra MAGIC 1782 D / 1782 F

- 43 cm (17") Mitsubishi Diamtron Bildröhre
- 0,26 mm Lochmaske
- 24-82 KHz (horizontal) 50-130 Hz (vertikal)
- 1600 x 1280 Non Interlaced
- 130 MHz Videobandbreite
- On Screen Display, Rotation Control, Farbtemperatureinstellung, Kissen- und Trapezeinstellung (extern)
- According to ISO 9001
- TÜV, MPRII und CE Prüfzeichen

getestet in der PC-Welt 2/96
Zitat:" Das Testgerät zeigt ein hervorragendes Bild, das auch in den Ecken kaum an Schärfe und Farbkonvergenz Verlor."

1629.-DM

Terra MAGIC 1764

- 43 cm (17") Bildröhre mit dunkler Tönung
- 0,28 mm Lochmaske
- 24-64 KHz (horizontal) 47-104 Hz (vertikal)
- 1280 x 1024 Non Interlaced
- 110 MHz Videobandbreite
- TÜV, MPRII, SA, FTZ, FCC und UL Prüfzeichen

1179.-DM

Terra MAGIC 2151 TX-D TCO

- 51 cm (21") Bildröhre
- 0,25 mm Lochmaske
- 30-82 KHz (horizontal) 50-160 Hz (vertikal)
- 1280 x 1028 Non Interlaced
- 135 MHz Videobandbreite
- On Screen Display
- Power Management
- Plug and Play DDC
- 15-poliger D-Sub mini und 5 x BNC

2898.-DM

Terra -Fachhändler

WORTMANN TERRA IMPEX
Computer- und Datenverarbeitungs GmbH
Bredenhop 20 32609 Hüllhorst
Fax. 05744 - 944 444

CE-SYS GmbH
Im Baumgarten 1a
07407 Rudolstadt
Tel. 0 36 72 / 43 10 40
Fax 0 36 72 / 43 10 39

Terra Dresden GmbH
Webergasse 2 - 8
01067 Dresden
Tel. 03 51 / 4 96 02 24
Fax 03 51 / 4 96 02 25

Terra Leipzig
GmbH & Co. KG
Mockauer Str. 15
04357 Leipzig
Tel. 03 41 / 2 39 52 11
Fax 03 41 / 2 39 52 69

Andorra Computer Systeme
Alt Moabit 96C
10559 Berlin
Tel. 0 30 / 3 99 93 10
Fax 0 30 / 3 99 93 88

corent Bürosysteme GmbH
Eckdrift 101
19061 Schwerin
Tel. 03 85 / 61 35 42
Fax 03 85 / 61 35 46

HDV EDV GmbH
Berliner Str. /
Am Wasserturm
15890 Eisenhüttenstadt
Tel. 0 33 64 / 75 19 74
Fax 0 33 64 / 75 19 86

TFA
Ingenieursgesellschaft mbH
Lindenstr. 39
17033 Neubrandenburg
Tel. 03 95 / 3 58 81 00
Fax 03 95 / 3 58 88 11

B+S GmbH & Co. KG
Kaistr. 5 - 6
27570 Bremerhaven
Tel. 04 71 / 92 45 00
Fax 04 71 / 9 24 50 50

B+S GmbH & Co. KG
Neidenburger Str. 24-26
28207 Bremen
Tel. 04 21 / 4 49 60
Fax 04 21 / 4 49 63 10

Computer Szepanski GmbH
Ohlendorfer Str. 40
21220 Seevetal
Tel. 0 41 85 / 77 25
Fax 0 41 85 / 77 48

DATA DESIGN GmbH
Rathausstr. 14
26789 Leer
Tel. 04 91 / 92 77 40
Fax 04 91 / 9 27 74 44

I.S.S. System Supplies GmbH
Erichshofer Str. 77
28844 Weye Erichshof
Tel. 04 21 / 8 07 75 44
Fax 04 21 / 8 07 75 55

Bits + Bytes Computer
Westerwaldstr. 36
35745 Herborn
Tel. 0 27 72 / 9 49 90
Fax 0 27 72 / 94 99 29

Data Division
Calenberger Str. 26
30169 Hannover
Tel. 05 11 / 1 31 99 11
Fax 05 11 / 1 40 87

Design & Technik
Breslauer Str. 10
38259 Salzgitter
Tel. 0 53 41 / 81 10 41
Fax 0 53 41 / 81 10 42

DVA GmbH
Korbacher Str. 93b
34132 Kassel
Tel. 05 61 / 94 07 30
Fax 05 61 / 9 40 73 25

Markgräfe & Bartels
EDV Service GmbH
Heinder Str. 3
31162 Bad Salzdetfurth
Tel. 0 50 64 / 8 55 05
Fax 0 50 64 / 8 55 04

MICROTEC GmbH
Kupferstr. 72
33649 Bielefeld
Tel. 05 21 / 9 45 50
Fax 05 21 / 9 45 51 20

New Line - Computer
Bergwinkelstr. 3
36391 Sinntal
Tel. 0 97 41 / 92 47
Fax 0 97 41 / 92 48

Rezo GmbH & Co.
Eupener Str. 32
32051 Herford
Tel. 0 52 21 / 5 99 30
Fax 0 52 21 / 59 93 66

Säemann PC Service GmbH
Druseltalstr. 51
34131 Kassel
Tel. 05 61 / 9 37 91 93
Fax 05 61 / 9 37 91 15

Schäfer GmbH
Wilhelmstr. 8
32602 Vlotho-Bonneberg
Tel. 0 57 33 / 60 36
Fax 0 57 33 / 1 07 81

Altenhoff & Schmitz
Westfalendamm 35
44141 Dortmund
Tel. 02 31 / 42 15 75
Fax 02 31 / 41 49 63

CBS Computersysteme
Tecklenburger Str. 27
48565 Steinfurt
Tel. 0 25 51 / 25 55
Fax 0 25 51 / 25 37

COMIDOS Software GmbH
Tersteegenstr. 18
47441 Moers
Tel. 0 28 41 / 1 64 79
Fax 0 28 41 / 1 86 94

ComKa Katja Liedtke
Pastor-Meyer-Weg 11
49191 Belm
Tel. 0 54 06 / 89 90 45
Fax 0 54 06 / 89 90 45

F1 Network GmbH
Niedersachsenstr. 14
49076 Osnabrück
Tel. 05 41 / 35 89 00
Fax 05 41 / 3 58 90 89

Innovacom
Althausweg 20
48159 Münster
Tel. 02 51 / 26 29 83
Fax 02 51 / 26 29 85

KVB - Datentechnik GmbH
Flesgentor 11
46483 Wesel
Tel. 02 81 / 2 80 52
Fax 02 81 / 2 13 87

SEVENTRONIC
Hasenwinkeler Str. 143
44879 Bochum
Tel. 02 34 / 41 39 11
Fax 0 23 27 / 7 30 00

TEDATA GmbH & Co. KG
Jakob-Kaiser-Str. 2
47877 Willich
Tel. 0 21 54 / 9 20 90
Fax 0 21 54 / 10 73

A/G Computer
Bahnhofstr. 6
55606 Kirn / Nahe
Tel. 0 67 52 / 9 41 60
Fax 0 67 52 / 9 41 64

Computer & Datentechnik
Fremerey
Frauenberger Str. 102
53879 Euskirchen
Tel. 0 22 51 / 5 21 51
Fax 0 22 51 / 78 07 55

Computerstudio
Zeno Zaporowski
Körnerstr. 69
58095 Hagen
Tel. 0 23 31 / 1 58 90
Fax 0 23 31 / 1 76 90

Intasoft Datentechnik GmbH
Vorgebirgsstr. 49
53119 Bonn
Tel. 02 28 / 7 66 96 23
Fax 02 28 / 7 66 96 25

O. Pichler
Hard- und Software
St. Georgstr. 8
57392 Bad Fredeburg
Tel. 0 29 74 / 4 45
Fax 0 29 74 / 15 54

Nix & Keitel GmbH
Frankfurter Str. 32
63571 Gelnhausen
Tel. 0 60 51 / 48 01-0 Fax- 30
Internet:HTTP://www.nixkeitel.de

Prinz & Sahner
Lindenstr. 11
66128 Saarbrücken
Tel. 06 81 / 9 97 00 20
Fax 06 81 / 7 02 03 16

R. B. Electronic
Am Mühlbach 27
63533 Mainhausen
Tel. 0 61 82 / 2 70 58
Fax 0 61 82 / 20 03 68

Computer Studio GmbH
Sulzbacher Str. 128/1
71522 Backnang
Tel. 0 71 91 / 15 27
Fax 0 71 91 / 6 00 77

ECPS Computer GmbH
Hesselweg 28
74740 Adelsheim-Leibenstadt
Tel. 0 62 91 / 10 37
Fax 0 62 91 / 21 65

HLS EDV Systeme
Schweizer Gasse 10
72393 Burladingen
Tel. 0 71 26 / 9 29 80
Fax 0 71 26 / 10 25

KIRBIS OHG
Bahnhofstr. 25
75223 Niefern-Öschelbronn
Tel. 0 72 33 / 9 60 90
Fax. 0 72 33 / 96 09 96

Terra PC-Fabrik
Hans-Klemm-Str. 15/1
71034 Böblingen-Hulb
Tel. 0 70 31 / 23 40 56
Fax 0 70 31 / 23 40 57

Fanibi GmbH
Hunnenstr. 9
86343 Königsbrunn
Tel. 0 82 31 / 96 01 30
Fax 0 82 31 / 96 01 10

Hard & Software Vertrie
Peter Maurer
Christophh-Willib.-Gluck-St
87616 Marktoberdorf
Tel. 0 83 42 / 9 64 80
Fax 0 83 42 / 96 48 10

Holme Consult
Hunnenstr. 9
86343 Königsbrunn
Tel. 0 82 31 / 96 01 17
Fax. 0 82 31 / 96 01 10

MEGAKOM GmbH
Stadtberg 9
84453 Mühldorf
Tel. 0 86 31 / 37 91 27
Fax 0 86 31 / 1 55 24

MEGAKOM GmbH
Zeppelinring 30
84034 Landshut
Tel. 08 71 / 96 24 10
Fax 08 71 / 9 62 41 31

PCG EDV-Lösungen
Unterer Graben 61
85354 Freising
Tel. 0 81 61 / 4 44 04
Fax 0 81 61 / 4 44 05

Systemberatung Eilert G
Daimlerstr. 3
89250 Senden
Tel. 0 73 07 / 9 88 90
Fax 0 73 07 / 98 89 99

CE-SYS GmbH
Hornburger Platz 7
98693 Ilmenau
Tel. 0 36 77 / 6 47 90
Fax 0 36 77 / 64 79 99

CE-SYS GmbH
Mittelbergstr. 3
98725 Neuhaus
Tel 0 36 79 / 7 72 23 7
Fax 0 36 79 / 7 72 23 7

Computergraphics
Starenweg 77
90765 Fürth
Tel. 01 77 / 7 53 06
Fax 01 77 / 9 97 53 06

MEGAKOM GmbH
Anton -Bruckner - Str. 1
94060 Pocking
Tel. 0 85 31 / 9 15 50
Fax 0 85 31 / 91 55 20

Schweiz

BYTE-LINE AG
Birkenstrasse 10
CH 6003 Luzern
Tel. 0 41 / 3 10 41 51
Fax 0 41 / 3 10 41 66

SERVICE ist unsere Stärke

Folgende Serviceleistungen können Sie bei uns auf Wunsch erhalten:

Vor-Ort-Service
Garantie bis 36 Monate
Leasing
Recycling
Beratung, Support
Schulung

Alle Angebote freibleibend. Alle Preise incl 15% MwSt. Technische Änderungen und Irrtümer vorbehalten.

It´s a kind of magic

Plug-and-Play im PC

Durch das Konzept von Plug-and-Play sollen Erweiterungskarten wie SCSI-Hostadapter, Sound- oder Netzwerkkarten ihren Schrecken verlieren. Das nötige Hintergrundwissen vorausgesetzt, kommen Sie den kleinen Problemen im täglichen Einsatz schnell auf die Spur.

Bereits für 279 Mark liefert Creative Labs die Plug-and-Play-Karte Sound Blaster 32 PnP, die sich selbständig im Rechner installiert.

Ob auch Ihr Rechner bereits Plug-and-Play unterstützt, erfahren Sie beim Einschalten: Das BIOS gibt Ihnen eine entsprechende Meldung. Bleibt diese aus, so können Sie noch auf Windows 95 hoffen, denn auch hier wird automatisch beim Starten nach neuer Hardware gesucht. Verfügt Ihr Rechner über ein Plug-and-Play-BIOS, sollten Sie dort auch die automatische Vergabe für die Systemressourcen aktiviert haben. Je nach BIOS geschieht dies unterschiedlich, bei Award beispielsweise über „PCI Configuration Setup" und die Funktion „PnP BIOS Auto-Config: Enabled".

Im Detail

Nach dem Start Ihres Rechners wechselt das BIOS in eine Erkennungsphase, um die installierte Hardware zu prüfen. Alle PnP-Karten werden zunächst in einen Schlaf-Modus geschickt und dann über eine zuvor vergebene Card-Select-Number selektiv angesprochen bzw. aufgeweckt. Jede Karte kann nun ihren Ressourcenbedarf anmelden, ohne daß es zu Überschneidungen oder Systemhängern aufgrund doppelt vergebener IRQs kommt. Die Einstellungen aller Karten speichert das BIOS schließlich in einer kleinen Datenbank im nichtflüchtigen Speicher der Hauptplatine. Windows 95 macht übrigens genau das gleiche, umgeht jedoch das BIOS, so daß auch älteren Rechnern ohne PnP-BIOS eine vollautomatische Konfiguration der Hardware ermöglicht wird.

Der Gerätemanager von Windows 95 verwaltet die installierten Hardwarekomponenten. Abgeschaltete Geräte sind rot angekreuzt, Problemfälle werden mit einem Ausrufezeichen gekennzeichnet.

Um aber auch ein Zusammenspiel der von Haus aus PnP-kompatiblen PCI-Karten mit ISA-Karten zu ermöglichen, mußten die Karten für den ISA-Bus mit zusätzlicher Logik versehen werden. Klassisches Beispiel hierfür ist die neue Generation von Soundkarten wie die Sound Blaster 32 PnP von Creative Labs. Diese funktionieren so, wie es sich die Erfinder von Plug-and-Play vorstellten: Einstecken, einschalten, fertig.
Ist also mit Produkten wie der Sound Blaster 32 PnP das Ende aller Installationshürden beseitigt? Im Prinzip ja, wären da nicht die Relikte aus grauer Vorzeit, nämlich die nicht-PnP-konformen Karten. Sobald Sie auch nur eine dieser „dummen" Karten in einem PnP-System betreiben, ist der Vorteil dahin: Sie müssen im BIOS die automatische Vergabe von Ressourcen deaktivieren und manuell die IRQs sperren, die Ihre alte Karte belegt. Die noch übrigen IRQs werden dann an die PnP-Hardware vergeben.

Über das von Intel stammende Programm ICU (ISA Configuration Utility), können jedoch auch Nicht-PnP-Karten in die PnP-Datenbank eingetragen werden, wo sie als statische Geräte mit fest definierten Ressourcen geführt werden.

Online

Creative Labs:
http://www.creaf.com
Intel: www.intel.com/IAL/plug-play/plugplay.html
CompuServe: GO PLUGPLAY

Fazit

Wer heute einen PCI-Rechner mit PnP-BIOS sein eigen nennt, sollte beim Kauf neuer Hardware auf echtes Plug-and-Play achten. Probleme mit Soundkarten, die mit ihren zahlreichen Optionen wie MPU-401- und CD-ROM-Interface gleich eine ganze Reihe von Systemressourcen belegen, gehören jetzt der Vergangenheit an.

Christian Spähe ■

Info: Creative Labs GmbH, Feringastraße 6, 85774 Unterföhring, Tel. (089) 99 28 71-0, Fax (089) 99 28 71-22

Probleme unter Windows 95

Ist im Gerätemanager von Windows 95 ein Device mit einem gelb-schwarzen Ausrufezeichen versehen, konnte dieses nicht korrekt identifiziert werden. Besonders nicht benutzte IDE-Schnittstellen von Soundkarten tauchen hier häufig auf. Das Löschen aus der Liste nutzt Ihnen wenig, da Windows 95 das Gerät beim nächsten Neustart wieder installiert. Wählen Sie statt dessen unter Systemsteuerung — System — Geräte-Manager das betreffende Gerät aus. Klicken Sie nun auf Eigenschaften — Allgemein, können Sie unter Gerätenutzung die Komponente ausschalten, die nach einem anschließenden Windows-Neustart rot angekreuzt erscheint.

COMPUTEC Verlag (ho)

Die Schummelsoftware für PC-Spiele

- ohne teure Zusatzhardware -

- manipulierbare Spielstände
- unendliche Leben
- unbegrenzte Energie

Mit PC GAMES CHEAT können endlich auch die schwierigsten PC-Spiele geknackt werden. Dieses speicherresidente Hilfsprogramm auf CD-ROM bietet folgende Optionen:

■ Der Normal-Cheat-Modus...

...bietet satte 125 Trainer zu aktuellen Topspielen und zeitlosen Klassikern. Mit Hilfe des komfortablen Menüsystems läßt sich jeder gewünschte Cheat binnen weniger Sekunden auf einen existierenden Spielstand anwenden. Schnell, einfach und sicher!

■ Der Self-Cheat-Modus...

...steht Ihnen zur Seite, wenn Sie ein Spiel wider Erwarten nicht in der Liste finden sollten. Aufgrund der benutzerfreundlichen Menüführung läßt sich jedes Game, das mit speicherbaren Spielständen arbeitet, schnell und unkompliziert modifizieren.

■ Der Trainer-Cheat-Modus...

...legt während des Spiels eine Kopie des Speichers auf Festplatte ab. Das File wird dann nach „Lebenspunkten", „Munition", „Level" und anderen Werten durchsucht. Veränderungen lassen sich anschließend mit dem menügesteuerten Programm realisieren.

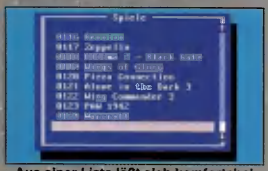

Aus einer Liste läßt sich komfortabel der benötigte Cheat auswählen.

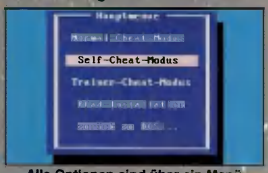

Alle Optionen sind über ein Menü problemlos aufzurufen.

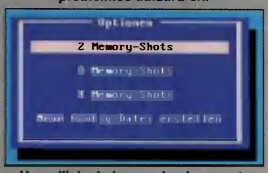

Unendliche Leben und unbegrenzte Energie über die Mem-Shot-Funktion.

- benutzerfreundliches Menüsystem
- mehr als 120 Spieletrainer auf CD-ROM
- eigene Trainer können erstellt werden
- ständige Updates auf der CD-ROM von PC GAMES

Ab sofort für nur DM 29,95*) im Handel.

*) unverbindliche Preisempfehlung

Spiele im Internet: WarCraft

World Wide WarCraft

Vor allem zu Topsellern wie WarCraft, Command & Conquer oder Wing Commander findet man im World Wide Web zahlreiche Seiten, in denen man nicht von positiven Werbeaussagen und -bannern erschlagen wird, da sie von Privatleuten ins Leben gerufen wurden.

„The Un-Official WarCraft Page" bietet alles, was das Herz begehrt.

Damit Ihnen auch wirklich nichts im World Wide Web entgeht, werden wir von nun an jeden Monat über besonders interessante Seiten berichten. Diesen Monat widmen wir uns dem Weihnachtshit WarCraft, zu dem es schon eine Reihe sehr gelungener Beiträge im Internet gibt.

Statistik

Die beste Seite in Bezug auf WarCraft ist unserer Meinung nach „The Un-Official WarCraft Page". Hier finden Sie alles, was das Herz begehrt - einschließlich witziger Statistiken rund um das allseits beliebte Thema „Was sind Eure Lieblingscharaktere?". Darüber hinaus wird nicht nur der zweite Teil in aller Ausführlichkeit behandelt, auch der fast schon in Vergessenheit geratene, aber dennoch sehr gute Vorgänger wurde mit einer festen Rubrik bedacht.
Wer ausschließlich nach neuen Levels sucht, die von anderen Internet-Usern mit Hilfe des integrierten Editors erstellt wurden, sollte einmal bei „Chris WarCraft 2 Page" vorbeischauen. Der Betreiber hat sich sogar die Mühe gemacht, die Größe der Karten und die Anzahl der möglichen Spieler in tabellarischer Form darzustellen.

Multiplayer

Für Spieler, die gerne gegen andere menschliche WarCraft 2-Fans zocken möchten, ist die IWL (International WarCraft League) immer einen Besuch wert. Der Betreiber dieser Seite, der schon mit dem ersten Teil reichlich Erfahrungen gesammelt hat, veranstaltet sogar eine richtige Meisterschaft. Sie müssen sich nur registrieren, und schon können Sie an dem riesigen Turnier teilnehmen. Die Ergebnisse werden nach einem Match von einem der Mitspieler bekanntgegeben und anschließend ausgewertet.

Oliver Menne ■

Die „International WarCraft League" ist der richtige Ort für alle Multiplayer-Fans.

Adressen

Seiten im World Wide Web kommen und gehen. Deshalb können wir leider keine Gewähr dafür übernehmen, daß folgende Adressen auch nach Redaktionsschluß noch ihre Gültigkeit haben.

RYYTs Unofficial WarCraft 2 Page
http://www.ualberta.ca/~wtsang/war2/

Chris WarCraft 2 Page
http://www.cris.com/~Calbus/wc2/nnswc2.shtml

The WarCraft 2 Resource Center
http://wellington.org/~guinn/war2.html

The Un-Official WarCraft Page
http://home.ptd.net/~tmentzer/index.htm

International WarCraft League
http://www1.ridgecrest.ca.us/~bgeorge/iwl/

DAMIT SIE NICHT VÖLLIG

VERRÜCKT SPIELEN:

PC ACTION!

NEU!

Das Profi-Spielemagazin für den PC-Spieler. Jeden Monat über 50 Seiten GAMES-GUIDES mit Lösungen, Strategien, Tips, Cheats und Hilfen zu allen topaktuellen PC-Spielen.

Außerdem kompetente Tests aller neuen Spiele-Hits. Das PC Action-Team zeigt Ihnen die Tops und Flops.

Die CD-ROM bietet alles was das Spielerherz begehrt: mit neuen Demos, Updates und Patches bleiben Sie immer auf dem neusten Stand.

Schummelsoftware, Editoren, neue Levels, Maps, Savegames und andere Spielzusätze steigern und verlängern den Spielspaß.

In dem großen PC Action Nachrichten-Forum finden Sie die umfassende Tips & Tricks-Datenbank und können sich mit anderen Spielern oder der Redaktion austauschen.

Heft und CD-ROM - für sagenhafte DM 5,- jetzt im Zeitschriftenhandel!

AKTUELLE AUSGABE IM HANDEL ERHÄLTLICH!

Competition: Pro Pinball

Gewinnen Sie diesen Sta

Die Teilnahmebedingungen

Auf [redacted] CD-ROM dieser Ausgabe finden Sie eine neue Demo von [redacted] Pinball - The Web. Diese spezielle Version wirft am Ende der Spielzeit, also nach einer Minute, einen speziellen Code aus, der in verschlüsselter Form den erreichten Punktestand darstellt. Diesen Code schreiben Sie nun auf eine Postkarte und schicken diese an:

Computec Verlag • Redaktion PC GAMES
Kennwort: Pro Pinball
Isarstraße 32-34 • 90451 Nürnberg

Da die Spielzeit streng auf eine Minute limitiert ist, sollten Sie sich sputen und nur die Targets, die sehr viele Punkte geben, ins Visier nehmen. Wer zum Einsendeschluß den HighScore hält, gewinnt den Star Wars-Flipper!

Der Rechtsweg ist ausgeschlossen. Nicht teilnahmeberechtigt sind Mitarbeiter der Firmen Empire und Bomico sowie des Computec Verlags. Einsendeschluß ist der 3. April 1996!

r Wars-Flipper

Wenn Sie den Star Wars-Flipper gewinnen möchten, müssen Sie mit der spielbaren Demoversion von Pro Pinball: The Web eine möglichst hohe Punktzahl erzielen. Mit ein wenig Übung sollten Sie schnell in der Lage sein, die wichtigsten Targets zu treffen - welche das sind, wird nicht verraten! Bitte beachten Sie, daß Sie die erreichte Punktzahl zusammen mit dem entsprechenden Code auf eine Postkarte schreiben. Der Code ist extrem wichtig, denn nur so läßt sich für uns nachvollziehen, ob die Punktzahl auch wirklich stimmt - wir wollen doch, daß alles mit rechten Dingen zugeht, oder?

Live!

Pro Pinball ist vom 28.2. bis zum 4.4. auf Deutschlandtournee. In folgenden Kaufhäusern und Ladengeschäften können Sie sich an einer weiteren Competition beteiligen. Der Spieler, der am 4.4. die HighScore-Liste anführt, gewinnt den Flipper „Terminator 2". Lassen Sie sich diese Chance nicht entgehen!

28. bis 29.2. . .Kiel: Media Markt - Afrade 36
28. bis 29.2. . .Kiel: Media Markt - Mengenthaler Str. 1
1. bis 2.3. . . . .Hamburg: Horten - Mönckebergstr. 1
1. bis 2.3. . . . .Braunschweig: Rotstift - Helmstädter Str. 2
6. bis 7.3. . . . .Hannover: Horten - Seilwindstr. 8
6. bis 7.3. . . . .Bremen: Cotec - Faulenstr. 8
8. bis 9.3. . . . .Berlin: Media Point - Bismarckstr. 63
8. bis 9.3. . . . .Bremen: Saturn - Faulenstr. 54-68
13. bis 14.3. . .Köln: Data Becker - Aachener Str. 233
13. bis 14.3. . .Duisburg: Horten - Düsseldorfer Str. 32
15. bis 16.3. . .Düsseldorf: Joysoft - Am Wehrhahn 24
15. bis 16.3. . .Dortmund: Pro Markt - Wulshostr. 3
20. bis 21.3. . .München: Kaufhof - Karlsplatz 21-24
20. bis 21.3. . .Mainz: Pro Markt - Alte Mainzer Str. 125
22. bis 23.3. . .München: Games World - Schillerstr. 23a
22. bis 23.3. . .Wiesbaden: HIFI Lager Suppes - Mainzer Str. 133
27. bis 28.3. . .Frankfurt: Hugendubel - Steinweg 12
27. bis 28.3. . .Reutlingen: MultiMedia - Karl Henschel-Str. 18
29. bis 30.3. . .Frankfurt: Hertie - Zeil 90
29. bis 30.3. . .Ludwigsburg: MultiMedia - Kammerer Str. 18
3. bis 4.4. . . . .Pforzheim: MultiMedia - Karlsruher Str. 51-57
3. bis 4.4. . . . .Günthersdorf: BigTech - Merseburger Straße

COMING UP!

DESCENT 2

Obwohl die Shareware von Descent 2 nun schon seit mehr als zwei Monaten auf dem Markt ist, läßt die Vollversion noch immer auf sich warten. Trotzdem sind wir guter Dinge, daß bis zum Redaktionsschluß ein testfähiges Exemplar eintrudelt. Hat sich die lange Wartezeit gelohnt? Was sich im Vergleich zum Vorgänger verändert hat, lesen Sie in der nächsten Ausgabe!

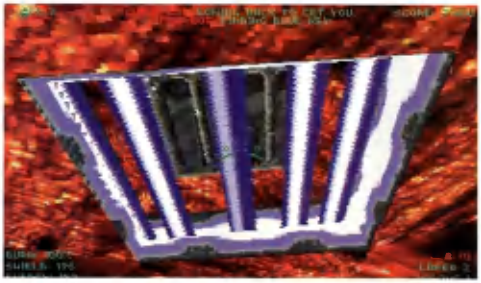

F1 MANAGER

Software 2000 zieht mit Heinz-Harald Frentzen in die Schlacht. Wir haben der teuren Lizenz auf den Zahn gefühlt. Welche Vor- und Nachteile das Spiel im Vergleich zu den beiden einzigen Konkurrenten Pole Position und Grand Prix Manager zu bieten hat, erfahren Sie in der nächsten Ausgabe!

ORIGIN™
We create worlds.®

ORIGIN - WE CREATE WORLDS

Nach Wing Commander 4 ist noch lange nicht Schluß. Markus Krichel, unser Mann in Amerika, stattete den Texanern einen Besuch ab und hielt nach interessanten Neuigkeiten Ausschau. Einen Bericht über die neuesten Produkte finden Sie in der nächsten Ausgabe - inklusive einem Blick hinter die Kulissen: wie lebt eigentlich ein Mann wie Richard Garriott?

NINA HAGEN

Was bewegte Nina Hagen dazu, in einem Computerspiel mitzuwirken? In einem Gespräch unter vier Augen sprach die Künstlerin über witzige Pannen bei den Sprachaufnahmen und er klärte, warum Sie in Arcade America mitgewirkt hat.

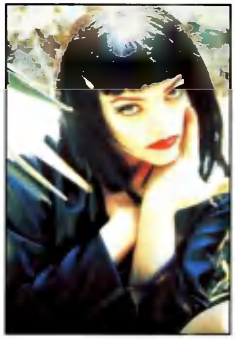

PETE SAMPRAS TENNIS

Codemasters meldet sich zurück - und zwar nicht mit Micro Machines 3, sondern mit einem exzellenten Tennisspiel. Pete Sampras Tennis konnte bereits auf Segas Mega Drive jede Menge Lob und Lorbeeren einstecken. Wie sich die PC-Version spielt, konnten wir vor Ort testen. Die ersten Eindrücke lesen Sie in der nächsten Ausgabe.

FLYING CORPS

Rowan Software arbeitet fieberhaft an einer neuen, actiongeladenen Flugsimulation. Da wir bis zum Redaktionsschluß dieser Ausgabe noch nicht mehr als den Titel erfahren konnten, besuchten wir die Simulationsexperten kurzerhand an ihrer Wirkungsstätte in Runcorn.

Die PC Games Ausgabe 05/96 erscheint am 3. April 1996

SOCCER STARS '96

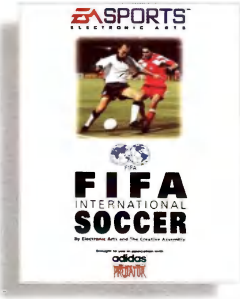

"Fantastisch, super Spielspaß und brillante Sounds."
CD ROM Magazin
"Tolle Unterhaltung, sowohl als Spieler, als auch für den Zuschauer."
87% PC Games
"EA hat das Tor des Jahres erzielt" 88% PC Home
"FIFA verkauft und verkauft und verkauft."
86% C&VG

"Die beste Fußball-Management Simulation seit Jahren, die alles andere auf die Ränge schießt!"
94% Amiga User
"Alle Optionen, die Sie sich schon immer gewünscht haben...Das beste Fußball-Management -Spiel überhaupt."
88% PC Games
"Fußball-Fans müssen zuschlagen. Einfach fantastisch."
89% Amiga Action

Exzellent"
PC Format
"Ein rundum gelungenes Fußball-Management-Spiel." 91% PC Games
"PM3 ist das Beste aus dieser Serie...es vedient die größten Verkaufszahlen."
87% The One
"Wenn Sie nach einem Management-Spiel suchen, sollte dieses Spiel ganz oben auf der Liste stehen."
85% C&VG

Sieht gut aus...und spielt sich gut.","Reine Fußballaction ... mit dem glattesten Scrollen, das man je auf einem PC gesehen hat." PC Format
"Das vollständigste Fußballspiel aller Zeiten."
87% C&VG
"Rasante Action in Verbindung mit einer durchdachten Steuerung sorgen für riesigen Spielspaß."
PC Review

DIESE SENSATIONELLE COMPILATION BEINHALTET VIER DER BESTEN FUßBALLSPIELE ALLER ZEITEN

IBM PC & COMPATIBLES CDROM ANCO ASCON EA SPORTS ELECTRONIC ARTS Gremlin empire INTERACTIVE

EMPIRE INTERACTIVE, THE SPIRES, 677 HIGH ROAD, NORTH FINCHLEY, LONDON N12 0DA. TEL: 0181 343 9143 FAX: 0181 343 7447

LIMITED
EDITION
MYST
MYST hat bisher bereits mehr als 20 bedeutende Awards
gewonnen und wurde über 2 Millionen Mal verkauft.
Jetzt gibt es die Limited Edition ohne Aufpreis für gewohnte
DM 99,95 empf. Verkaufspreis:
Mit
Strategiehandbuch
im Wert von DM 34,80 – ab 15. März im Handel!
Egal in welchem Zeitalter Sie auf MYST festsitzen, mit dem über 170 Seiten starken
offiziellen MYST-Strategiehandbuch finden Sie eine Lösung. MYST gibt es komplett in
Deutsch inklusive Sprachausgabe für WIN CD und Mac CD.
CYAN®
Broderbund®
Myst ist ein eingetragenes Warenzeichen von Cyan, Inc. ©Copyright
1993, 1994, 1995 Broderbund Software, Inc. und Cyan, Inc.
Alle Rechte vorbehalten.
Hotline-Nummer: 0180 / 2354549
Im Exklusiv-Vertrieb von
BOMICO
ENTERTAINMENT SOFTWARE